

FASHION CLASSICS

Pro · Idee

Die wahren
Mode-Klassiker.
Neuester Stand.



Das Stehkragen-Sakko aus peruanischem Baby-Alpaka: stilvolle und flaumweiche Jacken-Alternative. Von Clark Ross/Peru. Seite 16.

Das winterwarme, elegante Midi-Kleid von Rossana Diva: Seltener Wolle/Seide-Mix. Stilvoller Leo-Print. Klassisch-femininer Schnitt. Seite 10.

Ausgabe 186: Die wahren Mode-Klassiker. Neuester Stand.

Gerade im Frühjahr finden wir schnelllebige, massengefertigte „Fashion Hits“ fast überall. Die bewährten, verlässlichen Klassiker dagegen scheinen immer seltener zu werden. Doch es gibt sie, und sie sind heute besser als je zuvor: die Klassiker, die stilvoll wirken, zeitgemäß nachhaltig sind und nie aus der Mode kommen. Die beinahe jeden

Anlass adeln. Und an denen Sie lange Ihre Freude haben.

Hier ist unsere aktuelle Empfehlung der besten: Auf 124 Seiten.

Auf www.fashion-classics.de. Und auf dem neuesten Stand Januar 2025.



Die wahren Klassiker der Modewelt sind selten. Und erstaunlich schwer zu finden.

Doch Suchen lohnt sich. Denn diese besonderen Kleidungsstücke

- behalten jahrelang ihren Charme,
- sind souverän gegenüber kurzlebigen Modegags,
- haben Qualitäten, die man sonst nicht findet
- und erreichen nicht selten Kultstatus.

Ihr Dieter Junghans

Dieter Junghans

Der schnellste Weg zu Ihrer Bestellung

- ➊ QR-Code scannen
- ➋ Bestellnummern eingeben
- ➌ Bestellung absenden



- ✓ Kauf auf Rechnung.
- ✓ Kostenlose Rücksendung.
- ✓ 3 Jahre Langzeitgarantie.
Ohne Aufpreis.
- ✓ Lieferung auf Wunsch über Nacht.

Einzelheiten siehe Seite 120.

Überzeugende



Fakten. Statt Überangebot.

Zeitlose Klassiker leben von zeitgemäßen Updates.

Die wahren Mode-Klassiker. Neuester Stand.

Bei allem Respekt vor Kleidung, die Geschichte schrieb: Wir sind nicht blind vor Ehrfurcht. Darum prüfen wir jedes Teil auf seine modische Aktualität. Und die entscheidet sich im Detail: Das Beste aus traditioneller Handwerkskunst und moderner Technologie in einer Jacke: Der englische Hunting Coat aus Tweed ist jetzt wasser- und winddicht. Exzellenten Komfort und eine außergewöhnliche Wärmeisolierung erhält der klassische

Ziegenvelours-Derby durch ein luxuriöses Kuschelfutter aus feinstem Kaschmir. Der klassische schwarze Blazer ist jetzt raffiniert optisch modernisiert durch zarte, dezente Polka-Dots und dazu herrlich bequem aus elastischem Punto Milano-Jersey. Authentischer Jeans-Look und ein ultrabequemes, herrlich weiches Tragegefühl: die neue Denim-Generation ist gestrickt statt gewebt. ... So treffen zeitlose Klassiker tatsächlich den Zeitgeist.

Eine Größe, die passt.

So vermeiden Sie unnötige Anproben und Rücksendungen. (Gut für Sie. Gut für uns. Und gut für die Umwelt.)

Fast jeder Hersteller nutzt seine eigenen Maßtabellen. Das macht es oft so schwer, die genau passende Größe anhand der Herstellerangabe zu finden. Genau deshalb haben wir die Fashion-Classics-Größe ins Leben gerufen. Haben Sie Ihre passende

Größe einmal gefunden, sind Sie am Ziel. Näheres zur FC-Größentabelle siehe Seite 122. Erfreuliches Ergebnis: Die Rücksendequote von Fashion-Classics-Artikeln liegt weit unter den branchenüblichen Durchschnittswerten.

Klassisches Karo-Design. Unsichtbarer Gore-Tex®-Komfort.

Die wasserabweisende, winddichte (und doch atmungsaktive) Kappe aus reiner Schurwolle.

Die klassische Eleganz einer karierten Wollkappe, kombiniert mit der Funktion modernster Outdoor-Technologie: Diese edle Baseball-Cap hebt sich stilvoll von gewöhnlichen Modellen ab.

Aus reiner Schurwolle und ausgestattet mit einer lizenzierten Gore-Tex®-Membran.

Schurwolle ist von Natur aus wärmend, temperatur- und feuchtigkeitsregulierend. Dank Gore-Tex® bleibt Ihre Cap auch bei widrigen Wetterbedingungen trocken und schützt zuverlässig vor Wind.

Die 6-Panel-Krone sorgt für optimalen Sitz, der 7 cm breite Schirm schützt vor blendendem Licht.

Ein besonderes Plus: Der ausklappbare

Ohren- und Nackenschutz bietet Extra-Wärme bei kaltem Wetter – perfekt für lange Spaziergänge oder den täglichen Weg zur Arbeit.

*Klassische Baseball-Cap mit ausklappbarem
Ohren- und Nackenschutz. Farbe: Grau/Blau/Beige/
Rot. Oberstoff aus 100 %
Schurwolle, Futter aus
100 % Baumwolle.*

*Reinigung. Hersteller:
Göttmann caps and hats
GmbH & Co. KG, Wormser
Str. 55, 64625 Bensheim,
DE, info@goettmann.de*

- **Gore-Tex®-
Wollkappe
€ 89,95**

Kopf- umfang in cm	Nr.
55	361-970-02
56	361-971-02
57	361-973-02
58	361-974-02
59	361-975-02
60	361-976-02
61	361-977-02
62	361-978-02



Leichter als Schurwolle. Fast so weich wie Kaschmir. Und deutlich robuster als beide.

Seltene Yakwolle, naturbelassen und frei von Chemie.

Kein Vergleich zu derben Winterpullovern

aus kratziger Schurwolle. Dieser Pullover

ist aus flaumweicher Yakwolle

gefertigt und eine kostbare

Rarität. Die Wolle stammt von

den Jungtieren der auf den

Hochplateaus Tibets

lebenden Yaks. Die

einzigartige Rinderart grast

dort in 4.000 bis 6.000 m

Höhe. Nur in diesen

eisigen Regionen

entwickeln die Tiere

ihr so besonders

dichtes Haarkleid.

Warm und feder-

leicht: Lediglich das

langfaserige Unter-

haar wird verwendet.

Behutsam wird es von

Hand ausgekämmt und zu

feinem Garn versponnen.

Trotz aller Zartheit ist

Yakwolle auch verblüffend

strapazierfähig.

Kein Farbstoff beeinträchtigt den

Genuss.

Das vielseitige Grau-Braun ist die Original-Farbe

des Yakhaars und völlig naturbelassen.

Leger gerade Form mit Rundhalsausschnitt und

Rippenbündchen. Länge in Gr. 52/54: 70 cm. Farbe:

Grau-Braun. 70 % Yak, 30 % Schurwolle. Handwäsche.

- **Yak-Pullover € 249,-**

FC Größe	Hersteller- Größe	Nr.
46	S	339-814-02
48/50	M	339-815-02
52/54	L	339-816-02
56/58	XL	339-817-02
60	XXL	339-818-02

*FC Größe entspricht Maßtabelle (siehe vorletzte
Katalogseite)*



Edles Lammnappa macht diese Steppweste herrlich leicht und handschuhweich zugleich.

Von Leder-Spezialist OCONI.

Als ebenso praktische wie stilvolle Ergänzung zu zahlreichen

Outfits wird die Herren-Weste jetzt immer beliebter – besonders

in der Übergangszeit. Im Unterschied zu herkömmlichen

Steppwesten besteht der Oberstoff dieses Modells nicht

aus Polyester, sondern aus geschmeidig weichem

Lammnappa.

Besonderes Kennzeichen: die Leichtigkeit.

Mit einer Dicke von nur 0,5 - 0,6 mm

erreicht das Lammnappa sogar die Feinheit

von Rentierleder (0,4 - 0,55 mm).

Dadurch ist Ihre Weste auch

enorm flexibel, was besonders

bequem ist, wenn Sie viel

unterwegs sind.

Die Wattierung besteht aus

unzähligen thermisch ver-

schweißten Mikrofasern.

So entstehen Millionen

winziger Kammern, die

warme Luft speichern – ein

Prinzip, das der Isolationslei-

stung von Daunen in nichts

nachsteht. Ihre Weste hält

somit wunderbar warm, ohne

jemals aufzutragen. Mit zwei

Seitentaschen und zwei

Innentaschen mit Knöpfen.

Gerade Form. Länge in Gr. 50:

69 cm. Farbe: Dunkelbraun.

Obermaterial Lammnappa, Futter

100 % Nylon, Füllung 100 %

Polyester. Spezialreinigung.

Exklusiv bei Fashion Classics.

- **OCONI Lammnappa-**

Steppweste

€ 199,95

FC Größe	Hersteller- Größe	Nr.
50	L	356-552-02
52	XL	356-553-02
54	2XL	356-554-02
56	3XL	356-555-02
58	4XL	356-556-02

*FC Größe entspricht Maßtabelle (siehe vorletzte
Katalogseite)*



Die Jeans für den Winter: Sanft wärmend. Aber trotzdem unvergleichlich leicht.

**Thermolite® lässt Sie niemals frieren.
Und hält Ihre Haut stets angenehm trocken.**

In der kalten Jahreszeit sind Thermo-Hosen die perfekte Bekleidung. Doch meist sind sie dick gefüttert, bauschig und schwer. Diese Jeans hingegen wärmt (mindestens) genauso gut, trägt sich aber dennoch unglaublich leicht.

Das Geheimnis: Hohlfaser-Technologie – dem Fell der Eisbären abgeschaut.

Die weiche Gewebe-Abseite besteht aus mikrofeinen Hohlfasern (Thermolite®). Sie schließen, wie die Härchen des Eisbärenfells, Luft ein – und isolieren so Ihre körpereigene Wärme. Etwaige Feuchtigkeit wird an die Stoffoberfläche abgegeben, wo sie schnell verdunstet. So umgibt Sie stets ein angenehm trockenes Klima – bei klirrender Kälte, aber auch bei Anstrengung und in überhitzten Räumen.

Optisch nicht von normalen Jeans zu unterscheiden.

Hohlfaser und Denim sind zu einer einzigen Schicht verarbeitet. Das macht diese warme Hose dünner als üblich und gibt eine hohe Gewebefestigkeit – ohne unschönes Ausbeulen. Dank der Highstretch-Qualität ist sie trotz Thermobonding sehr bequem.

Klassischer Five-Pocket-Schnitt mit zusätzlichem Handyfach in der rechten Eingriffstasche. Gerade geschnittene Beine. Schrittlänge in Gr. 50: 84 cm. Fußweite: 38 cm. Obermaterial: 89 % Baumwolle, 8 % Elastomultiester. 3 % Elasthan. Futter: 100 % Polyester. Maschinenwaschbar.



- **Five-Pocket-Thermo-Jeans**
€ 139,95

FC Größe	Blau	Grau
25	341-736-02	351-663-02
26	341-737-02	351-664-02
27	341-738-02	351-665-02
28	341-739-02	351-666-02
29	341-740-02	351-667-02
30	341-741-02	351-669-02
48	341-742-02	351-670-02
50	341-743-02	351-671-02
52	341-744-02	351-672-02
54	341-745-02	351-673-02
56	341-746-02	351-674-02
58	341-747-02	351-675-02
60	341-748-02	351-676-02
98	341-749-02	351-677-02
102	341-751-02	351-679-02
106	341-752-02	351-680-02

FC Größe entspricht Maßtabelle (siehe vorletzte Katalogseite)

Ein Meisterwerk nachhaltiger Strickkunst: der Hahnentritt-Pulli aus recyceltem Kaschmir.

Made in Italy. Von Junghans 1954.

Gefertigt in der toskanischen Stadt Prato, wo das Recycling von Kaschmir eine lange Tradition hat, überzeugt dieser modische Stehbundpulli durch seine luxuriöse Qualität, die der von neuem Kaschmir in nichts nachsteht. Ein Schuss Wolle verringert Pilling, macht das Garn robuster und sorgt dafür, dass Ihr Pullover seine elegante Form auch nach häufigem Tragen behält.

Das trendige Makro-Hahnentritt-Dessin ist in aufwändiger Jacquard-Technik gestrickt.

Die Geschichte dieses kunstvoll abstrahierten, modern interpretierten Muster-Klassikers begann einst in Schottland, wo er in der Herrenmode

verwendet wurde. Vor über 75 Jahren eroberte der Hahnentritt auch die Damenmode – und gilt seitdem als Inbegriff zeitloser Eleganz.

Figurschmeichelnde A-Form. Länge in Größe 38: 67 cm. Farbe: Schwarz/Weiß. 95 % Kaschmir; 5 % Wolle. Handwäsche. Hergestellt in Italien. Exklusiv bei Fashion Classics. Hersteller: Pro-Idee GmbH & Co. KG, Auf der Hüls 205, 52068 Aachen, DE, service@proidee.de

FC Größe	Hersteller-Größe	Nr.
36	S	361-501-02
38	M	361-502-02
40	L	361-503-02
42	XL	361-504-02
44	XXL	361-505-02
46	3XL	361-506-02

FC Größe entspricht Maßtabelle (siehe vorletzte Katalogseite)

- **Junghans 1954 Hahnentritt-Kaschmir-Pulli € 299,-**

Der bewährte Liu Jo Knack-Po-Effekt – erstmalig aus ökologisch nachhaltigem Denim.

**Die Bottom up-Jeans aus der Better Denim-Kollektion.
Mit modisch kurzem Bein und Fransen-Saum.**

Sie hat die perfekte Schnittführung: Gesäßtaschen und Abnäher sind an genau den richtigen Stellen platziert, um den Po optisch gekonnt in Szene zu setzen. Die angesagte Cropped-Form sorgt für einen herrlich bequemen Sitz.

Und sie beweist, dass sich modischer Anspruch und ökologisch nachhaltige Fertigung nicht ausschließen müssen. Dekoratives Element on top: der schwarze Gürtel mit schmückender Strassstein-Schnalle.

„Better Denim“ bedeutet bis zu 70 % weniger Chemikalien, 50 % Wasser- und 30 % Energieersparnis.

Der umweltfreundliche Jeansstoff wurde in Kooperation mit Candiani Denim entwickelt, einer familiengeführten Mailänder Traditionsweberei von 1938.

Eingesetzt wird ausschließlich recycelte Bio-Baumwolle und produziert wird unter Einhaltung der 2018 unterzeichneten Greenpeace Detox-Verpflichtung.

Schlanker Schnitt mit leicht ausgestelltem, verkürztem Bein. Farbe: Dunkelgrau. Schrittlänge in Gr. 36: 65 cm. Saumweite: 44 cm. 99 % Baumwolle, 1 % Elasthan. Maschinenwaschbar.

- **Liu Jo Bottom up Cropped Jeans € 119,95**

FC Größe	Hersteller-Größe	Nr.
34/36	27/30	347-292-02
36	28/30	347-293-02
38	29/30	347-295-02
38/40	30/30	347-296-02
40	31/30	347-297-02
40/42	32/30	347-298-02
42	33/30	347-299-02

FC Größe entspricht Maßtabelle (siehe vorletzte Katalogseite)



Gipfelstürmer machten die Gletscher-Sonnenbrille einst zum Kult. Jetzt feiert sie ihr Comeback.

Klare, blendfreie Sicht. Aktuelle Retro-Form. Von Bogner, Spezialist für Skimode seit 1937.

Bergsteiger und Skifahrer kommen nicht ohne wirksamen Sonnenschutz aus – denn die Reflexion auf Schnee kann die schädliche UV-Strahlung leicht verdoppeln. **Durch ausklappbare Schilder bewahrt diese Brille sogar vor seitlichem Lichteinfall.**

Ideal nicht nur bei Ihrer Alpen-Wanderung, sondern auch beim Golfen, Auto- oder Radfahren. Die Antireflex-Kunststoffgläser (Filterkategorie 3) bieten zuverlässigen UV-Schutz (UV400) gemäß den

Anforderungen der europäischen Norm EN ISO 12312-1:2013+ A12015. Der metallische Rahmen trägt sich angenehm schwerelos, feine Kunststoff-Plättchen verhindern Druckstellen an der Nase.

Farbe: Goldene Fassung mit braun getönten Gläsern. Lieferung inklusive Brillen-Case.

- **Bogner Gletscher-Sonnenbrille**
Nr. 341-550-02
€ 249,-

Skandinavisch cleaner Look, ressourcenschonende Zero Waste-Fertigung: die Saddle-Bag aus vegetabil gegerbtem Antik-Leder.

Von Markberg, Denmark – zeitloses Design im Einklang mit Mensch und Natur.

Die Saddle-Bag mit der praktischen Klappschließe ist der Evergreen unter den Taschen. Das skandinavische Label Markberg verleiht dem Taschenliebbling eine wunderbar cleane, stilvolle Optik ohne jeglichen Schnickschnack. Und sorgt mit seiner nachhaltigen Fertigung für einen zeitgemäßen, respektvolles Ressourcen-Management.

Eine kleine Liebesgeschichte mit großer Verantwortung ...

Das Designer-Ehepaar Mette Astrup (MA) und Rune Klemmensen (RK) gründete 2008 das Label Markberg. Ihre hochwertigen Leder-Entwürfe stammen ausschließlich aus Zero Waste-Fertigung (Lederverschnitte werden verwendet und somit kein neuer Abfall produziert.). Und ein besonderer, wertvoller Verhaltenskodex bestimmt die sozialen, ethischen und ökologischen Richtlinien für die gesamte Produktion.

Robustes, langlebiges Rindleder – mit natürlichen Tanninen gegerbt. Futter aus Bio-Baumwolle.

Ein Magnet-Verschluss sichert die seitliche, fein abgerundete Klappe. Separates Karten- und Reißverschluss-Fach innen, außen ein Reißverschluss-Fach – die Tasche bietet genügend Stauraum für die wichtigsten Klein-Utensilien. Durch den längenverstellbaren Schultergurt lässt sie sich auch bequem crossbody tragen.

Maße: 24 x 18 x 6 cm (L x B x t). Rindleder. Futter: Baumwolle. Farbe: Schwarz. Hersteller: Markberg ApS, Helge Nielsens Allé 7, 2B, 8723 Lösning, DK, kundenservice@markberg.de

- **Markberg Saddle-Bag**
Nr. 361-590-02
€ 169,95

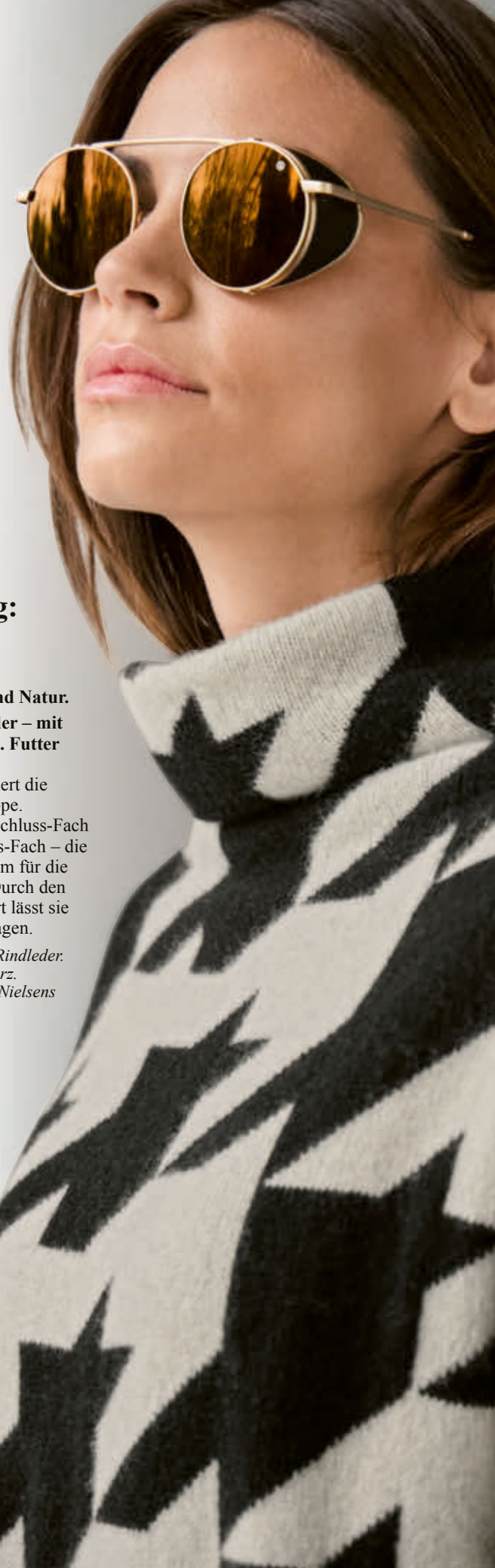

Ein Hemd, warm und bequem wie Ihr Lieblingspullover.

Voluminöser, jacquardgewebter Flanell aus Jaspé-Garn. Von den Hemden-Spezialisten DU4.

Kein Vergleich zu dünnem, kaum wärmendem Hemdenpopeline: Der Stoff für dieses Flanell-Winterhemd ist aus 2-fach gezwirntem 30er Jaspé-Garn, welches sonst fast ausschließlich für Pullover und Jacken verwendet wird.

Das blaugrundige Minimaldessin gibt dem Hemd die modische Note.

Konfektioniert ist es wie ein klassisches Freizeithemd: Gemäßigter Haifischkragen, Weiten verstellbare Sportmanschetten, geknöpfter Ärmelschlitz. Das softe Hemd ist besonders knitterarm – es ist so gut wie kein Bügeln erforderlich.

Tailor Fit: Leicht tailliert mit Rückenabnäher. Farbe: Blau/Hellgrau. Länge in Kragenweite 40: 81 cm, Ärmellänge: 67 cm. 100 % Baumwolle.

Enthält nichttextile Teile tierischen Ursprungs (Perlmutterknöpfe). Maschinenwaschbar.

Kragenweite in cm	Nr.
38	316-024-02
39	316-025-02
40	316-027-02
41	316-028-02
42	316-029-02
43	316-040-02
44	316-041-02
45	316-043-02
46	316-044-02

- **DU4**
Jaspé-Winterhemd
€ 169,95

Fashion-Update für den Budapester: Softes Kalbleder. Leichte EVA-Sohle. Modische Farben.

In Italien gefertigt und von Hand poliert.

Klassische Budapester-Schuhe (im Englischen „Brogues“ genannt) passen zum Business-Anzug so gut wie zur Vintage-Jeans – und gehören daher in jede stilvolle Herren-Garderobe. Doch leider fühlen sie sich oft hart und schwer an, und ihr Design wirkt häufig etwas angestaubt.

Dieser Budapester hat italienischen Chic – und ist viel leichter und geschmeidiger.

Obermaterial und Futter sind aus edlem Kalbleder gefertigt und dadurch weich und strapazierfähig zugleich. Zudem ist jedes Paar aufwendig von Hand poliert.

Die flexible EVA-Laufsohle ist das Geheimnis des unglaublich geringen Gewichts.

Mit nur ca. 390 g (in Gr. 44) bringt dieser Schuh gut 40 % weniger auf die Waage (und

ins Bordcase) als herkömmliche Modelle. Wie ein Sneaker dämpft er jeden Schritt sanft ab, und sein ausgeprägtes Rillen-Profil sorgt auch auf massen Straßen stets für rutschfesten Tritt.

Obermaterial, Futter, Decksohle: Kalbleder. Laufsohle: EVA. Farbe: Blau. Hergestellt in Italien. Exklusiv bei Fashion Classics.

- **Budapester 2.0**
€ 199,95



Schuh-Größe	Nr.
41	354-270-02
42	354-271-02
43	354-272-02
44	354-273-02
45	354-274-02
46	354-275-02

Noch „Made in Ireland“: echte Donegal-Mütze mit Kaschmir-Anteil.

Angenehm weich. Dennoch unempfindlich.
Modisches Colour-Blocking. Nur 34,95 €.

In dieser Rippstrick-Mütze vereint IrelandsEye gleich zwei modische Evergreens: klassisches Donegal-Garn mit attraktivem Colorblocking. 5 % Kaschmiranteil machen die Wolle weich und kratzfrei. Durch die typischen Farbsprenkel hebt sich die Donegal-Mütze vom oft üblichen grauen Einerlei ab. Und: Obwohl noch in irischer Familienhand gefertigt, kostet sie wahrlich kein Vermögen.

Tradition und Mode perfekt vereint.

Damals waren die wärmenden Pullover, Schals und Mützen nur funktionell. Heute zeigt sich die Kreativität der O'Sullivans in jeder neuen Kollektion.

Farbe: Grau/Blau. 95 % Wolle, 5 % Kaschmir. Handwäsche. Hergestellt in Irland.

- **Donegal Mütze**
Nr. 326-265-02 € 34,95



Wollwalk 2.0: modern, urban, natürlich, funktional.

Ein elegantes Wollwalk-Sakko, weit weg von alpenländischer Bekleidungs-tradition interpretiert. Doch mit allen bewährten Vorzügen: Wärmend. Von Natur aus wind- und wasserabweisend. Bequem elastisch, strapazierfähig. Heutigem Wollwalk sind meist Polyester- oder Acrylfasern beigemischt – reine Schurwollqualitäten wie diese sind selten geworden.

Ausgerüstet mit wärmendem Polydown-Steppfutter und wasserdichter Soft-Membrane.

Die tierfreundliche Hightech-Füllung wird auch als Öko- oder Vegan-Daune bezeichnet. Sie ist leicht und wärmend wie das natürliche Vorbild, ohne die piekenden Kiele echter Daunen, die sich oft durch die Nähte bohren. Die schmiegsam dünne und leichte Wasserdicht-Membrane ist unsicht- und unspürbar zwischen Steppfutter und Oberstoff eingearbeitet. Paspeln in Leder-Optik. Hoch schließbarer Reißverschluss, verdeckt durch eine 4-Knopf-Leiste. Knöpfbarer Rückenschlitz, Stehkragen. Außen eine Reißverschluss-Brusttasche und zwei Pattentaschen. Innen zwei Reißverschluss-taschen.

Zeitgemäß schlanke Form.
Länge in Gr. 50: 73 cm.
Oberstoff: 100 % Wolle.
Futter: 100 % Polyester.
Farbe: Navy. Reinigung.
Exklusiv bei Fashion Classics.

- **Wollwalk-Sakko**
€ 419,-

FC Größe	Nr.
48	358-324-02
50	358-326-02
52	358-327-02
54	358-328-02
56	358-329-02
58	358-350-02
60	358-351-02

FC Größe entspricht Maßtabelle
(siehe vorletzte Katalogseite)



**Ihre Füße werden
ihn lieben:
der Langschaftstiefel
aus knautschweichem
Hirschleder.**

Und mit flexibler, isolierender Natur-Latexsohle. Von arche, Frankreich.

Französischer, schlichter Chic – und dabei unübertroffen bequem: So faszinierend bequem, dass Sie ihn den ganzen Tag ermüdungsfrei tragen können, ohne jegliche Strapazen für Ihre Füße – ob im Büro, beim Stadtbummel, beim Spaziergang in der Natur, ...

**Sohle aus 100 % natürlichem Latex. Supersoftes Hirschleder. Komfortab-
ler 2,5 cm-Absatz.**

Die rutschhemmende Sohle mit stabilem Absatz aus echter Lactae Hévéa® dämpft jeden Schritt, ist wasserdicht, abriebfest und Kälte isolierend. Das butterweiche, elegant genarbte Hirschleder umhüllt behaglich Ihren Fuß.

**Seit 1968 bekannt für schlichtes,
zeitloses und bequemes Schuhwerk.**

Der Schuspezialist arche ist wahrscheinlich einer der letzten für Sohlen aus reinem Naturlatex. Was die komfortablen Laufeigenschaften und die Abnutzung angeht kein Vergleich zu den überwiegend synthetischen Gummisohlen am Markt. Ein Stiefel, der Sie lange Zeit begleiten wird, zu vielen Outfits passt – von klassisch-elegant bis sportiv-leger ... und immer eine Wohltat für Ihre Füße ist.

*Reiterstil,
vorne etwas
höher. Aus
Hirschleder,
ungefütert.
Decksohle: Leder.
Sohle: Naturlatex.
Schafthöhe (hinten):
34 cm. Absatz:
2,5 cm. Farbe:
Dunkelbraun.
Hergestellt in
Frankreich.*

- **arche
Hirschleder-
Stiefel
€ 459,-**



**Seltener Wolle/Seide-Mix.
Stilvoller Leo-Print.
Klassisch-femininer Schnitt.**

**Das winterwarme, elegante Midi-Kleid
für viele Kombinationen.**

Von Rossana Diva, made in Italy.

Bei Unterziehkleidern sehr beliebt, findet man die Mischung bei normalen Kleidern jedoch eher selten. Dabei ist sie ideal, wie dieses Kleid beweist: es ist angenehm soft und wärmt sanft bei kühlen Temperaturen, jedoch durch den temperatenausgleichenden Seidenanteil nicht so wie ein reines Wollkleid, das indoor auch mal schnell zu warm sein kann. Und es wirkt eleganter, denn die Seide sorgt zudem für den

fließenden Fall und die zarte, dezent matte Farb-Brillanz der harmonischen Farben.

**Außergewöhnlich edel: das kunstvolle
Animal-Dessin.**

Durch seinen dezenten, cremefarbenen Grundton wirkt es keineswegs kitschig wie einige Leo-Muster in dunkleren Farbkombinationen.

Erstaunlich variabel kombinierbar.

Der taillierte Hemdblusenschnitt mit durchgehender Knopfleiste und ausgestelltem Rockteil in Midi-Länge ist klassisch, feminin, figurschmeichelnd und bequem. Ein dessingleicher Stoffgürtel betont die Taille. Ob modisch gestylt mit feinen Schnür-Stiefeletten und Baskenmütze, casual mit Sneakern und Kurzjacke oder schick mit Pumps und Blazer-Mantel, das Kleid ist immer ein besonderer Eyecatcher.

Blusen-Tradition seit über 45 Jahren.

Seit 1974 werden in dem Familien-Unternehmen aus dem norditalienischen Montebello hauptsächlich hochqualitative Blusen und mittlerweile auch Kleider entworfen. Die Stoffe kommen ausschließlich aus italienischen Webereien.

*Taillierter Blusenschnitt, nach unten ausgestellt
in Midi-Länge: 120 cm in Gr. 38. 70 % Wolle,
30 % Seide. Reinigung. Farbe: Creme/Taupe/
Schwarz. Hergestellt in Italien. Exklusiv bei
Fashion Classics. Hersteller: Selbi Studio
S.r.l., via Lungochiampo 36, 36054
Montebello Vicentino, IT, info@
selbistudio.com*

- **Rossana Diva
Woll-Seiden-Kleid
€ 499,-**

FC Größe	Nr.
36	362-146-02
38	362-147-02
40	362-148-02
42	362-149-02
44	362-150-02
46	362-151-02

*FC Größe entspricht Maßtabelle
(siehe vorletzte Katalogseite)*

Shaping, Massage, Kompression: der seltene Alleskönner unter den funktionellen Shorts.

Von Anita - Wäschspezialist seit über 130 Jahren.

Herrlich leicht und angenehm atmungsaktiv, bequem elastisch und dauerhaft formbeständig: Diese ausgeklügelten Shorts verbinden die Funktionen von Shaping, Massage und Kompression an den jeweils richtigen Stellen. Denn sie besteht aus drei unterschiedlichen, hochfunktionellen Materialien: Kompressionsmaterial mit massierenden Noppen um den Bauchbereich und an den Seitenteilen, atmungsaktive Strukturware an den Beinen für die Stützung und Modellierung und softe Clean-Cut-Ware am Hosenbund und Beinabschlüssen, die nicht einschneidet und unter enger Kleidung unsichtbar bleibt.

Kurze Radlerhosen-Form. 66 % Polyamid, 34 % Elasthan. Maschinenwaschbar.

- Anita Shape Shorts € 49,95



FC Größe	Hersteller-Größe	Sand	Schwarz
36	S	359-204-02	359-210-02
38	M	359-205-02	359-211-02
40	L	359-206-02	359-212-02
42	XL	359-207-02	359-213-02
44	XXL	359-209-02	359-214-02

FC Größe entspricht Maßtabelle (siehe vorletzte Katalogseite)



Flaumweich und wärmend wie ein Strick-Blazer. Doch viel eleganter, formtreuer, passgenauer.

Konfektioniert in Peru aus exklusivem Baby-Alpaka-Tuch.
Von Clark Ross.

Weich wie Kaschmir, aber robust genug für jeden Tag: Baby-Alpaka gehört zu den kostbarsten Fasern der Welt. Das feine Haar wird mühevoll von Hand verlesen, denn nur Fasern mit einem Durchmesser zwischen 20,1 und 23 Mikron (27 bis 30 Mikron bei normalem Alpakahaar) genügen den strengen Qualitätskriterien. Findet Baby-Alpaka sonst fast ausschließlich in Strickwaren Verwendung, ist es hier als Teil einer ausgeklügelten Materialmischung zum modischen Colourblock-Tuchblazer konfektioniert.

Wolle macht das flauschig aufgeraute Gewebe noch strapazierfähiger und formstabiler.

Und für noch mehr Tragekomfort verleiht ihm eine Prise Nylon zusätzliche Elastizität.

Cleaner Look und besserer Stand dank aufwändiger Double-face-Verarbeitung.

Mit modischem Stehkragen, verdeckter Knopfleiste und zwei Pattentaschen.

Leicht taillierter Schnitt mit Passform-Abnähern im Rücken. Länge in Gr. 40: 66,5 cm. Farbe: Creme/Ecru/Grau. 47 % Wolle, 40 % Alpaka, 13 % Nylon. Reinigung. Hergestellt in Peru. Exklusiv bei Fashion Classics.

FC Größe	Hersteller-Größe	Nr.
40	L	351-479-02
42	XL	351-480-02
44	2XL	351-481-02
46	3XL	351-482-02

FC Größe entspricht Maßtabelle (siehe vorletzte Katalogseite)

- Alpaka-Colourblock-Blazer € 399,-



Das wohl dünnste Lammnappa der Welt macht diese Steppjacke so herrlich leicht und weich.

Eleganz in Serie: Nummerierte Unikate, handgefertigt in Deutschland. Von Heinz Bauer Manufakt.

Nur wenigen Spezialisten gelingt die perfekte Verarbeitung von so dünnem, gleichwohl reißfestem Lammnappa (0,3 mm statt wie üblich 0,5-0,7 mm stark). Lediglich butterweiche, makellose, handverlesene Häute kommen dafür in Frage. Alle Kanten sind exakt geschnitten, alle Nähte akkurat paspeliert.

Das seidig glatte, zart glänzende Futter ermöglicht geschmeidiges Hineinschlüpfen.

Das Gewebe aus der bereits in den 1890er-Jahren patentierten Zellulosefaser Cupro und Baumwolle schimmert nobel, fällt fließend, ist formstabil und antistatisch.

Handwerkskunst made in Schwaben.

Seit 1960 ist Heinz Bauer in Reutlingen auf Lederjacken spezialisiert, die längst zu begehrten Sammlerobjekten geworden sind:

Jedes Modell ist ein handgefertigtes Unikat mit fortlaufender Seriennummer.

Einzelanfertigung in exquisiter Verarbeitung.

Mit zwei aufgesetzten Pattentaschen, zwei vertikalen Reißverschluss-Brusttaschen und zwei Innentaschen.

Das praktische Windschott ist schnell und einfach aufgeklappt – perfekt für das Fahrvergnügen mit offenem Verdeck.

Schlanke, körpernahe Passform. Länge in Gr. 50: 77 cm. Farbe: Navy. Obermaterial Lammnappa. Futter 61 % Cupro, 39 % Baumwolle. Spezialreinigung. Hergestellt in Deutschland.

- **Heinz Bauer Lammnappa-Steppjacke € 2.899,-**



FC Größe	Nr.
50	357-195-02
52	357-196-02
54	357-197-02
56	357-198-02
58	357-199-02
60	357-200-02

FC Größe entspricht Maßtabelle (siehe vorletzte Katalogseite)

Wärmend und wasserabweisend dank Wolle. Wunderbar weich dank Seide.

Der feine Fischgrat-Tweedschal made in Germany. Zu einem erfreulich erschwinglichen Preis.

In feinem Fischgrat-Tweed gewebt, bietet dieser Herrenschal alle Vorteile, die Wolle so wertvoll machen: Er ist robust, knitterarm, schmutz- und wasserabweisend, wunderbar wärmend und reguliert das Klima optimal. Auch bei nassem Wetter bleibt er angenehm trocken, da Wolle Feuchtigkeit aufnimmt und schnell an die Umgebung abgibt.

Durch den feinen Seidenanteil überraschend weich auf der Haut.

Gewebt in traditioneller Handwerkskunst in Deutschland, ist dieser Schal ein edles Accessoire für anspruchsvolle Looks – vielseitig, zeitlos und mit einem Hauch von Luxus.

180 x 30 cm mit gedrehten Fransen. Farbe: Anthrazit-meliert. 85 % Wolle, 10 % Polyamid, 5 % Seide. Reinigung. Hergestellt in Deutschland. Hersteller: Weberei Hohenberger GmbH, Schützenstr. 3, 95028 Hof, DE, info@weberei-hohenberger.de

- **Tweed-Schal Nr. 361-430-02 € 49,95**



Ihr weichstes, wärmstes, behaglichstes Polo ist aus reinem Kaschmir.

Von Junghans 1954.

Erlesenes Kaschmir macht dieses klassische Strick-Polo so unvergleichlich weich, so angenehm atmungsaktiv und deutlich wärmer als übliche Woll-Polos.

Die sanften Maschen nehmen Körperfeuchtigkeit auf und transportieren sie schnell nach außen.

Zugleich weist die edle Naturfaser Wassertropfen, Schmutz und sogar Gerüche einfach ab. Daher ersetzt ausgiebiges Lüften auch schon mal die Handwäsche oder Reinigung.

Leichter, edel anmutender 12-Gauge-Feinstrick.

Wie ein feiner Kaschmir-Pullover ist auch dieses Polo auf einer 12-Gauge-Maschine (mit 12 Nadeln pro 3,81 cm) gestrickt. Dadurch ist es weder zu dick noch zu dünn, sondern schenkt Ihnen jederzeit ein herrlich luxuriöses Gefühl auf der Haut.

Klassische Polo-Form mit bequemen Rippstrick-Bündchen an Ärmeln und Saum. Länge in Gr. 50: 70,5 cm. 100 % Kaschmir. Enthält nichttextile Teile tierischen Ursprungs (Perlmutter-Knöpfe). Handwäsche. Exklusiv bei Fashion Classics.

• **Junghans 1954 Kaschmir-Polo € 239,-**

FC Größe	Hersteller-Größe	Taupe	Grau
48	M	351-217-02	351-222-02
50	L	351-218-02	351-223-02
52	XL	351-219-02	351-224-02
54	2XL	351-220-02	351-225-02
56	3XL	351-221-02	351-226-02

FC Größe entspricht Maßtabelle (siehe vorletzte Katalogseite)



Viel weicher – aber nicht empfindlicher.

Handschuhe aus seltenem Hirschleder. Handgefertigt mit wärmendem Woll-Futter.

Hirschleder ist butterweich und doch fast unverwundlich – noch robuster als Rind- oder Kalbleder. Mit der Zeit bekommt es eine charaktervolle Patina, wie sie nur bestes Leder hervorbringt. Für feine Handschuhe ist es daher erste Wahl – und wenn sie dann noch sorgfältig von Hand gefertigt sind, wie diese, sind sie erstaunlich selten zu finden.

Von Pearlwood – Lederhandschuh-Spezialist seit über 25 Jahren.

Innen ist ein kuschelig weiches Woll-Strickfutter eingearbeitet. Die Nähte sind offenkantig nach außen verarbeitet. Mit dem Druckknopf-Riegel können Sie den Sitz anpassen und kalte Luft bleibt draußen.

Obermaterial aus Hirschleder. Kontrastierendes Futter aus 70 % Wolle, 30 % Polyacryl.

• **Pearlwood Hirschleder-Handschuhe € 99,95**

Handschuh-Größe	Hersteller-Größe	Braun	Schwarz
8,5	S	357-255-02	357-351-02
9	M	357-256-02	357-352-02
9,5	L	357-257-02	357-353-02
10	XL	357-258-02	357-354-02
10,5	2XL	357-259-02	357-355-02



Seltener Glücksgriff: Der stilvolle Travelcoat, der perfekt vor Regen schützt.

Wasserdicht, winddicht, atmungsaktiv und leicht wärmend.

Gerade Form, puristisches Design, edles Schwarz, noble satinierte Oberfläche, ... Dieser sportliche Kurzmantel ist optisch näher am eleganten, italienischen Luxusmantel-Klassiker als am praktischen Regenmantel. Seine Funktion sieht man ihm nicht an.

12 Monate im Jahr im Einsatz.

Durch das atmungsaktive, Schmutz abweisende und wasserdicht beschichtete Material, die verschweißten Nähte und den per Knopfleiste geschützten Reißverschluss übersteht der Travelcoat souverän auch einen längeren Platzregen. Die wärmende Wattierung macht den Mantel ganzjahres-tauglich. Er hat genau die richtige Länge (in Gr. 36: 98 cm) für die Fahrradfahrt ins Büro und auch längeres Sitzen lässt das Gewebe kaum knittern.

Von HappyRainyDays, Amsterdam.

Das Label wurde 2008 von zwei Niederländerinnen gegründet, die frustriert darüber waren, dass es so gut wie nirgends stylische Regenkleidung zu kaufen gibt. Inzwischen ist HappyRainy-Days international auf allen Straßen zu finden und nicht nur bei Fahrradfahrerinnen sehr beliebt. Rückwärtiger Gehschlitz. Eine Innentasche und zwei Schubtaschen mit Reißverschluss.

Reguläre Passform. Länge in Gr. 36: 98 cm. Farbe: Schwarz. Obermaterial: 70 % Polyester, 30 % Nylon. Futter: 100 % Polyamid. Maschinenwaschbar.

- **HappyRainyDays Travelcoat**
€ 179,95

FC Größe	Hersteller-Größe	Nr.
36	S	334-922-02
38	M	334-923-02
40	L	334-924-02
42	XL	334-925-02
44	XXL	334-926-02
46	3XL	334-927-02

FC Größe entspricht Maßtabelle (siehe vorletzte Katalogseite)



Steghose 2.0: Zeitgemäße Passform. Zeitloses Hahnentrittmuster. Und so bequem wie nie.

Von Brax, Hosen-Know-how seit 1888.

Der deutsche Hosenspezialist Brax hat dem Klassiker Steghose in Material und Passform ein modisches Update verpasst und ihn noch weiter verbessert. Der softe, hochelastische Jersey schmiegt sich faltenfrei an und macht jede Bewegung mit, ohne aus der Form zu geraten. So bleibt der Stoff selbst nach längerem Sitzen knitterfrei.

Komfortabel wie eine Homesuit-Hose, aber viel eleganter.

Figurbetont, aber mit bequemem Gummi-Dehnbund. Ohne Frontreißverschluss. Mit Gürtelschlaufen und zwei Reißverschluss-Seitentaschen.

75 % Viskose, 21 % Polyamid, 4 % Elasthan. Schrittlänge in Gr. 38: 86 cm. Farbe: Grau/Schwarz. Exklusiv bei Fashion Classics.

- **RAPHAELA BY BRAX Hahnentritt-Steghose**
€ 139,95

FC Größe	Hersteller-Größe	Nr.
18	36K	325-178-02
19	38K	325-179-02
20	40K	325-180-02
21	42K	325-181-02
22	44K	325-182-02
23	46K	325-183-02

36	36	325-184-02
38	38	325-185-02
40	40	325-186-02
42	42	325-187-02
44	44	325-188-02
46	46	325-189-02

FC Größe entspricht Maßtabelle (siehe vorletzte Katalogseite)

Bio-Leder. Elastischer Loden-Einsatz. Goldfarbene Metallschließe. So edel, bequem und nachhaltig können Bikerboots sein.

Vom deutschen Schuhspezialisten Werner, seit 1911.

Der anschmiegsame, dehnbare Einsatz aus Elastik-Wolle verleiht den Boots nicht nur eine elegante Optik, er macht sie auch besonders komfortabel. Sie passen sich dadurch optimal der Wade an.

Der umlaufende Lederriemen ist durch eine wertige, massive Metallschließe in zartem Goldton verstellbar, wodurch der Knöchelhalt reguliert werden kann. Der seitliche Reißverschluss sowie der extra breite Leder-Loop erleichtern das Rein- und Rausschlüpfen.

Weiche, mit Moosgummi gepolsterte Leder-Decksohle.

Sie ist herausnehmbar und lässt sich bei Bedarf durch eine eigene Einlage auswechseln. Die Gummi-Laufsohle ist mit 1,5 cm dicker als üblich, somit sehr robust und gut isolierend gegen Bodenkälte. Durch die stilvolle Optik der Boots und die ideale Schafthöhe passen sie zu unzähligen Looks – sowohl zu femininen Kleidern und Röcken als auch zu Leggings, schmalen und weiten Hosen.

Leder von alpenländischen Bio-Rindern. Chromfrei pflanzlich gegerbt in einer kleinen deutschen Gerberei.

Die Boots sind nach IVN-Naturleder-Standard zertifiziert ((Nr. 19001, Internationaler Verband der Naturtextilwirtschaft e.V., Berlin). Der traditionsreiche Familienbetrieb Werner 1911 ist der weltweit erste Schuhhersteller mit diesem Zertifikat für Damen- und Herrenschuhe. Es gilt als eines der strengsten in der Branche.

Absatzhöhe: 3 cm. Schafthöhe: 21 cm. Obermaterial und Decksohle:

Rindleder. Futter und Decksohle: Leder und Textil. Laufsohle: Gummi. Farbe: Schwarz.

- **Werner Edel-Bikerboots € 269,-**

Schuh-Größe	Nr.
36	361-339-02
37	361-640-02
38	361-641-02
39	361-643-02
40	361-644-02
41	361-645-02
42	361-646-02



Boxy-Cut und Mock-Turtleneck machen diesen Donegal-Klassiker zum Mode-Highlight.

Vom Traditionsstricker Fisherman out of Ireland.

Die kastige Form gehört zu den aktuellen Fashion-Favoriten. Ebenso der moderne Mock-Turtleneck mit lässiger Rollkante. Dank etwas mehr Weite umschmeichelt er Ihren Hals locker und engt niemals ein. Die typischen Farbsprenkel sind in dezenten Tönen gehalten.

In Irland entworfen, gesponnen und gestrickt.

Das Traditionsunternehmen Fisherman out of Ireland sitzt in der irischen Grafschaft Donegal. 22 erfahrene Mitarbeiter – fast alle seit über 20 Jahren im Unternehmen – vereinen ihr umfangreiches Knowhow der Wollverarbeitung mit immer neuen Trends.

Gerade Kastenform. Länge in Gr. 38: 61 cm. 100 % Schurwolle. Handwäsche. Hergestellt in Irland.

- **Fisherman New-Donegal-Pullover € 199,95**



FC Größe	Hersteller-Größe	Schwarz	Greige
36	S	356-634-02	356-566-02
38	M	356-635-02	356-567-02
40	L	356-636-02	356-569-02
42	XL	356-637-02	356-630-02
44	XXL	356-638-02	356-631-02
46	3XL	356-639-02	356-632-02
48	4XL	356-640-02	356-633-02

FC Größe entspricht Maßtabelle (siehe vorletzte Katalogseite)

DAS TITEL-ANGEBOT

Ihre stilvolle Alternative zur Jacke: das Stehkragen-Sakko aus peruanischem Baby-Alpaka.

Behaglich wärmend, flaumweich und enorm robust.
Made in Peru, von Alpaka-Spezialist Clark Ross.

Dieses Sakko aus peruanischem Baby-Alpaka ist eine einzigartige Kombination aus Stil, Komfort und Funktionalität.

Eine der edelsten Naturfasern der Welt.

Gewonnen aus der ersten Schur junger Alpakas, ist feines Baby-Alpaka für seine außergewöhnliche Weichheit und Wärmeregulierung bekannt. Die Hohlfasern speichern Luft und bilden so eine natürliche Isolationsschicht, die im Winter wärmt und in den warmen Monaten kühlt. Mit einem Gewicht von 450 g/m² ist das Tuch etwas schwerer als herkömmliche Stoffe und daher ideal für die Übergangszeit.

Robust und langlebig dank Wolle und Nylon.

Das sanfte Bürsten des Stoffes schafft eine flauschig weiche Oberfläche, die nicht nur angenehm auf der Haut liegt, sondern auch die

wärmeregulierenden und atmungsaktiven Eigenschaften noch weiter verbessert.

Luxuriöses Innenleben.

Das Halbfutter besteht aus luxuriösem Bemberg-Satin, der sich durch eine glatte Oberfläche und seidigen Glanz auszeichnet. Außerdem ist Bemberg-Satin für seine atmungsaktiven und feuchtigkeitsabsorbierenden Eigenschaften bekannt. Mit zwei Pattentaschen und geknöpften Manschetten.

*Normale Form. Länge in Gr. 50: 77 cm.
Farbe: Navy. 67 % Alpaka, 31 % Wolle, 2 % Nylon. Futter 100 % Cupro. Reinigung. Hersteller: Pro-Idee GmbH & Co. KG, Auf der Hüls 205, 52068 Aachen, DE, service@proidee.de*

- **Clark Ross**
Baby-Alpaka-Sakko
€ 549,-

FC Größe	Nr.
48	361-294-02
50	361-296-02
52	361-297-02
54	361-298-02
56	361-299-02

FC Größe entspricht Maßtabelle (siehe vorletzte Katalogseite)

Der original Haferl-Schuh: vom Arbeitsschuh zum Kultobjekt.

Unglaublich robust. Stark wasserabweisend.
Und angenehm rutschfest dank Vibram®-Gummisohle.

Der Haferl-Schuh ist eine Ikone traditioneller Handwerkskunst. Einst im Allgäu als robuster Arbeitsschuh entwickelt, ist er seit 1803 nahezu unverändert geblieben und überzeugt heute noch durch seine hochwertige Verarbeitung und Langlebigkeit. Eine moderne Ergänzung stellt die Vibram®-Gummisohle dar, die für rutsch- und abriebfeste Traktion sorgt.

Obermaterial aus pflanzlich gegerbtem Rindleder.

Durch die Behandlung mit



Schuh-Größe	Hersteller-Größe	Nr.
40,5	7	361-835-02
41,5	7,5	361-836-02
42	8	361-837-02
43	9	361-839-02
44	9,5	361-841-02
45	10,5	361-843-02
45,5	11	361-844-02

Birkenrindenteer ist Ihr Haferl-Schuh stark gefettet, imprägniert und somit stark wasserabweisend. Das Leder passt sich Ihrer Fußform optimal an und gibt dem Schuh durch seine raue Oberfläche einen ursprünglichen Charakter.

In zwiegenähter Machart gefertigt – einer der haltbarsten Methoden in der Schuhherstellung.

Durch das raffinierte Verfahren, bei dem das Oberleder mehrfach vernäht und die Sohle stabil befestigt wird, ist der Schuh besonders strapazierfähig und kann bei Bedarf leicht repariert werden. Ein weiteres Highlight ist die charakteristische kantige Zehenkappe in Schiffchenform: Diese asymmetrische Gestaltung bietet den Zehen nicht nur ausreichend Platz, sondern ermöglicht auch eine fußfreundliche, gerade Ausrichtung der Großzehe, was für ein optimales Abrollen und effiziente Kraftübertragung sorgt.

Farbe: Braun. Obermaterial, Futter und Decksohle Leder, Laufsohle Gummi. Hersteller: Schwangau Schuh GmbH, Alemannenweg 7, 87645 Schwangau, DE, info@schwangau-schuh.de

- **Haferl-Schuh**
€ 359,-

g1920
Samtpiqué-
Hose
Seite 45.

Wärmer und strapazierfreudiger als übliche Flanellhemden – dank seltenem Wollanteil.

Von Hemden-Spezialist Ingram/Italien.

Die zeitlose Eleganz karierten Flanells mit der außergewöhnlichen Wärme und Strapazierfähigkeit eines seltenen Wollanteils: Dieses Button-down-Hemd ist weit mehr als ein gewöhnliches Flanellhemd. **Verbesserte Wärmeregulierung dank 20 % Wolle.**

Kein Vergleich zu herkömmlichen Flanellhemden aus reiner Baumwolle: Die Wollfasern speichern die Körperwärme effizienter und halten so auch an kühleren Tagen behaglich warm. Gleichzeitig absorbiert das Material zuverlässig etwaige Körperfeuchtigkeit und sorgt dafür, dass diese verdunstet, was ein Überhitzen in beheizten Innenräumen verhindert. **Hautfreundlich weich und angenehm atmungsaktiv dank 80 % Baumwolle.**

Die ausgeklügelte Materialkombination sorgt dafür, dass Ihr Hemd nicht nur herrlich weich auf der Haut liegt, sondern auch die nötige Luftzirkulation bietet. So genießen Sie stets ein komfortables Tragegefühl – den ganzen Tag hindurch.

Normale Form. Länge in Kragenweite 41: 79 cm. Farbe: Beige/Blau/Anthrazit. 80 % Baumwolle, 20 % Wolle. Maschinenwaschbar. Hersteller: In.Pro.Di Inghirami, Via Massimo Inghirami 1-3, 52037 Sansepolcro (AR), IT, info@inghirami.com

- **Ingram Woll-Flanellhemd**
€ 149,95



Kragenweite in cm	Nr.
38	361-322-02
39	361-323-02
40	361-324-02
41	361-325-02
42	361-326-02
43	361-327-02
44	361-328-02
45	361-330-02
46	361-331-02



Das feine Shirt für den Gentleman.

Von Sunspel, England.

Schon seit 1936 ist Sunspel in England ein Synonym für hochwertige Herrenwäsche. Die traditionsreiche Wäschemafaktur braucht selbst den Vergleich zur so hochgelobten und oft weitaus kostspieligeren Schweizer Wäsche nicht zu scheuen.

Nur feinste Baumwolle kommt an Ihre Haut.

Das Sunspel-Shirt ist aus weicher, gekämmter Baumwolle zweifach gewirkt und dadurch so fein, dass es selbst unter Ihrem engen Sakko oder Hemd nicht aufrägt. Und es ist bei aller Elastizität besonders formstabil. Anders als bei einfachen Shirts sind selbst Ärmel und Ausschnitt sorgfältig gesäumt. Wählen Sie zwischen dem klassisch-sportlichen *Rundhalsausschnitt* oder dem modischen und vielseitigen *V-Ausschnitt* (der unter geöffneten Kragen von Polo-Pullovern und Hemden unsichtbar bleibt). Selbst wenn Sie alle Unterhemden dieser Welt getestet haben sollten, werden Sie auf Ihr Sunspel nicht mehr verzichten wollen. Es ist so angenehm weich und hautfreundlich – ein schönes Stück Luxus für jeden Tag.

Körperbetonter Schnitt. Länge in Gr. 48/50: 72 cm. 100 % Baumwolle. Maschinenwaschbar.

- **Sunspel-Kurzarmshirt mit Rundhals**
€ 59,95

FC Größe	Hersteller-Größe	Nr.
46/48	S	346-047-02
48/50	M	346-048-02
52/54	L	346-050-02
54/56	XL	346-051-02
58/60	XXL	346-052-02

- **Sunspel-Kurzarmshirt mit V-Ausschnitt**
€ 59,95

FC Größe	Hersteller-Größe	Nr.
46/48	S	346-042-02
48/50	M	346-043-02
52/54	L	346-044-02
54/56	XL	346-045-02
58/60	XXL	346-046-02

FC Größe entspricht Maßtabelle (siehe vorletzte Katalogseite)

- 1 QR-Code scannen
- 2 Bestellnummern eingeben
- 3 Bestellung absenden



Kuschelig weiche, sanft wärmende und erstaunlich leichte Lammfell-Stiefel – in femininer Optik und zum guten Preis.

Von Casanova, Italien – seit 1949.

Diese Stiefel aus geschmeidigem, handschuhweichem Nappaleder mit kuscheligem Lammfellfutter sind besonders soft, edel und leicht. Mit ihren gerade mal 570 Gramm umschließen sie behaglich den Fuß. Sie haben die modisch wichtige derbe Optik, wirken aber durch den schmaleren Leisten viel femininer und eleganter als viele andere Lammfell-Stiefel. So kann man sie sogar stilvoll zum Kleid oder Rock kombinieren.

Flexibler Schaft: variabel umklappbar und komfortabel geschlitzt.

Wärmend kniehoch oder dekorativ und lässig als 3/4-Boot mit Fellkrempe: Je nach Styling können Sie den Stiefel umgestalten. Der seitliche Schlitz macht ihn nicht nur perfekt passend für jede Wade, umgeklappt hat er so auch eine stilvollere Optik.

Komfortabel, langlebig und selten: Aufgeschäumte Ultraleicht-Sohle mit aufgenähtem Lederrahmen.

Sie dämpft den Auftritt und isoliert gegen Bodenkälte. Ausgeprägtes Profil sorgt für rutschfesten Tritt, auch auf nassen Straßen. Spezialist

Schuh-Größe	Nr.
36	347-392-02
37	347-393-02
38	347-394-02
39	347-395-02
40	347-396-02
41	347-397-02

Casanova aus Mailand fertigt seit mehr als 60 Jahren hochwertige Damenschuhe. Ein Know-how, das Sie bei jedem Schritt spüren. Für diese hervorragende Qualität sind 325,- € ein

fairer Preis, vergleichbare Lammfell-Stiefel liegen oft bei 400,- € aufwärts.

*Innenseite mit Reißverschluss.
Schafthöhe: 41 cm.
Obermaterial: Nappaleder. Futter und Decksohle: Echtes Lammfell. Leichte Vibram®-Profilsohle aus Gummi. Farbe: Schwarz.*

- **Casanova Lammfell-Stiefel € 325,-**



Das Edel-Basic mit schimmernder Seiden-Front: elegant wie eine Bluse, bequem wie ein Shirt.

Gute Basic-Shirts sind immer Gold wert. Welche, die auch solo wertig und elegant wirken, wenn man den Blazer oder den Cardigan mal auszieht, findet man eher selten. Dieses ist durch seinen raffinierten Materialmix solch ein Glücksgriff. **Vorne feiner, luxuriöser Seiden-Lüster. Ärmel und Rücken aus bequemem Viskose-Jersey.**

Die Front aus Seiden-Stretch schimmert edel und verleiht dem Shirt die elegante Optik einer Bluse. **Auf natürliche Weise temperaturausgleichend.**

Durch die Seide trägt sich das Shirt ganzjährig angenehm: Glatt und kühl als sommerlicher Solist. Sanft wärmend als Unterzug für kühlere Tage. Ärmel und Rückenteil sind aus elastischem Viskose-Jersey – ein zarter, dezent glänzender Stoff, strapazierfähig und atmungsaktiv. Das Shirt ist herrlich weich, leicht, hautschmeichelnd und macht

komfortabel jede Bewegung mit. **Washbar. Formstabil. Knitterarm.**

Das Shirt kann im Schonwaschgang gewaschen werden und ist somit viel unkomplizierter in der Pflege als die meisten Blusen. Es trocknet schnell und knittert so gut wie gar nicht.

Figurbetonter Schnitt. Länge in Gr. 38: 62 cm. Vorderteil: 90 % Seide, 10 % Elasthan. Rücken und Ärmel: 92 % Viskose, 8 % Elasthan. Maschinenwaschbar. Farbe: Offwhite. Exklusiv bei Fashion Classics.

- **Seiden-Jersey-Blusenshirt € 119,95**

FC Größe	Nr.
38	357-285-02
40	357-286-02
42	357-287-02
44	357-288-02
46	357-289-02

FC Größe entspricht Maßtabelle (siehe vorletzte Katalogseite)

Viel bequemer und interessanter als ein klassischer schwarzer Blazer: der Pünktchen-Blazer aus Punto Milano-Jersey.

Von Vicario Cinque, made in Italy.

Genau wie Hahnentritt, Fischgrat oder Nadelstreifen sind die legendären Polka-Dots ein Klassiker-Dessin, das nie aus der Mode kommt. Als Blazer-Muster sind die beliebten Punkte eher selten zu finden. Bei diesem Blazer sind sie so fein und dezent, dass sie nur von nahem auffallen und daher besonders stilvoll wirken. Eine echte Seltenheit, besonders bei einem bequemen Jersey-Blazer.

Genauso kombinierfreudig wie uni Schwarz.

Das Minimal-Dessin wirkt jedoch moderner und außergewöhnlicher, passt aber ebenso zu allen Unis, und auch zu vielen Mustern.

Komfortabler Punto-Milano-Materialmix aus Italien.

Die feste Jerseyware aus Viskose, Polyamid, Polyester und Elasthan ist nicht nur bequem elastisch und macht jede Bewegung mit, sie ist auch sehr formstabil, strapazierfähig und knitterarm. Ob elegant oder leger gestylt, der Blazer ist ein vielseitiger Allrounder, der garantiert sehr oft zum

Einsatz kommen wird. Die Nahtführung im Rücken sorgt für eine optisch schmale Silhouette. Zwei seitliche Taschen.

Taillierte 1-Knopf-Form. Ungefüttert. Länge in Gr. 36: 66 cm. Farbe: Schwarz/Weiß. 62 % Viskose, 25 % Polyamid, 7 % Polyester, 6 % Elasthan. Reinigung. Hergestellt in Italien. Hersteller: Vicario Cinque S.r.l., Via Roma 10, 36040 Brendola, IT, info@vicariocinque.it

- **Vicario Cinque Jersey-Pünktchen-Blazer € 249,-**

FC Größe	Hersteller-Größe	Nr.
36	S	361-276-02
38	M	361-277-02
40	L	361-278-02
42	XL	361-279-02
44	XXL	361-280-02

FC Größe entspricht Maßtabelle (siehe vorletzte Katalogseite)

So elegant kann ein wetterfester Hut sein.

Feminine Cloche-Form. Softer Merinofilz.

Stilvolles Schwarz. Made in France, von Céline Robert.

Der aparte Hut in Glockenform mit Schleifen-Dekor erinnert an die mondänen Looks der eleganten Damen in den goldenen 20ern. Und diese Cloche ist nicht nur schmückendes Accessoire, sondern bei Bedarf auch stilvoller Wetterschutz: Die gefilzte Merinowolle wärmt angenehm, hält Wind ab und lässt Nieselregen einfach abperlen. Zudem ist das Naturmaterial atmungsaktiv, schmutzunempfindlich und es nimmt kaum Gerüche an.

Hutmacher-Handwerk mit Familien-Tradition seit 1905.

Seit 2011 zählt Céline Robert zu den „Entreprises du Patrimoine Vivant“.

Dieses Gütesiegel verleiht die französische Regierung Unternehmen, die das Erbe ihres speziellen Know-hows lebendig halten und die traditionellen Handwerkskünste pflegen.

Farbe: Schwarz. 100 % Wolle. Reinigung. Hergestellt in Frankreich. Exklusiv bei Fashion Classics.

- **Céline Robert Merinofilz-Cloche € 154,95**



Kopfumfang in cm	Hersteller-Größe	Nr.
54/55	S	342-334-02
56/57	M	342-335-02
58/59	L	342-336-02



Hand-made in England.

Hosenträger aus echtem Leder.

Hosenträger sind viel bequemer als Gürtel und auch viel außergewöhnlicher – besonders zu Jeans und Lederhosen. Diese Hosenträger mit echten Ledergurten passen sowohl zu Jeans als auch zu Ihrem Business-Anzug. Mit den silberfarbenen Schließen vorne und dem Schiebeclip hinten können Sie die Träger bequem verstellen. Das Elastikband im Rücken sorgt für



viel Bewegungsfreiheit. **Traditionell zum Knöpfen. Oder praktisch mit Clips.**

Sie müssen nur die beiliegenden Knöpfe an die gewünschte Hose nähen. Oder Sie tragen die Hosenträger ganz bequem mit den abnehmbaren, mitgelieferten Clips direkt am Hosenbund. Von einer der traditionsreichsten Hosenträger-Manufakturen Englands.

Farbe: Braun. Aus kräftigem Rindleder gefertigt. Lieferung in einer Geschenk-Box. Exklusiv bei Fashion Classics.

- **Albert Thurston Leder-Hosenträger**
Nr. 345-594-02 € 139,95

Jeder Schuh ein Unikat: Die original Sneaker von Yellow Cab New York.

Aufwändig handfinished. Ideal zu Jeans und Chinos.

Original Yellow Cab-Sneaker heben sich gekonnt vom Einheitslook der vielen Sneaker ab. Durch Handfinishing erhält jeder Schuh eine etwas andere Optik. Unterschiedliche Farbschattierungen, naturbelassene Ledernarben, halb verblasste Logos und Budapester Lochungen ergeben die ungewöhnliche Retro-Optik. Jede Lederapplikation ist separat vernäht. Eine nachträgliche Spezialbürstung sorgt für den begehrten Used-Look.

Hochwertige Volllederausstattung mit bequemem Fußbett.

Die Laufsohle aus Thunit sieht aus wie genageltes Holz, ist aber elastisch, rutschsicher und wasserabweisend.

Typisch Yellow Cab: Gummierter Absatz im Autoreifen-Profil.

Zunge, Ferse und Schafttrand sind weich gepolstert. Robuste Messingösen halten die Schnürung.

Farbe: Braun. Obermaterial: Rindleder. Futter und Decksohle: Leder. Laufsohle: Thunit.

- **Yellow Cab-Sneaker**
€ 179,95

Schuh-Größe	Nr.
41	339-538-02
42	339-539-02
43	339-550-02
44	339-551-02
45	339-552-02
46	339-553-02



Eine Rarität aus feinstem Baby-Alpaka.

Flaumweich. Leicht. Indoor- und Sakko-tauglich. Vom Alpaka-Spezialisten Clark Ross.

Die wunderschön gemusterten Norweger-Pullover sind meist aus dicker Wolle gefertigt – sehr rustikal, drinnen viel zu warm und unter Jacken und Mänteln oft zu voluminös. Dieser hingegen trägt nicht auf und ist auch in geheizten Räumen nicht zu warm. Denn er ist aus besonders zarter Wolle und mit geringer Nadelstärke außergewöhnlich fein gestrickt.

Baby-Alpaka gehört zu den kostbarsten Fasern der Welt.

Alpakawolle ist schon eine der feinsten, weichsten und kostbarsten Fasern, die uns die Natur schenkt. Baby-Alpaka ist mit einer Feinheit von 20,1 bis 23 Mikron noch filigraner. Das feine Haar wird mühevoll von Hand verlesen: Ausschließlich Fasern mit einer Länge von 64 - 68 mm genügen den strengen Qualitätskriterien. **Weich wie Kaschmir, aber dennoch robust.**

Baby-Alpaka ist erstaunlich widerstandsfähig, resistent gegen Abrieb und Pilling. Und nimmt kaum Gerüche an. Durch



die natürliche Elastizität der Fasern hält Ihr Norwegerpullover zudem optimal die Form. Und er ist deutlich leichter als die meisten seiner Art (ca. 275 g in Gr. 48).

Klassischer Schnitt. Dank eingesetzter Ärmel ist der Pullover auch unter einem Sakko tragbar. Länge in Gr. 48: 67 cm. 100 % Alpaka. Maschinenwaschbar. Designed in Norwegen, gestrickt in Südamerika.

• Baby-Alpaka Norwegerpullover € 199,95

FC Größe	Hersteller-Größe	Grau	Blau
48	M	312-927-02	357-233-02
50	L	312-928-02	357-234-02
52	XL	312-929-02	357-235-02
54	XXL	312-950-02	357-237-02
56	3XL	312-951-02	357-238-02

FC Größe entspricht Maßtabelle (siehe vorletzte Katalogseite)



Innen ist der Jersey sanft geraut – dadurch super soft und anschmiegsam.

Die Optik einer klassischen Jeans. Und die Bequemlichkeit einer Jogginghose.

Komfortabler Wohlfühl-Denim – formstabil, knitterfrei und bewegungsfreundlich.

Nur selten findet man Jeans, die so bequem sind wie diese. Ihr Geheimnis: das innovative Hybrid-Gewebe ISKO™ Twill FF mit der kernigen Optik von Denim, dabei jedoch anschmiegsam und elastisch wie ein Jersey. Gibt jeder Bewegung anstandslos nach und engt nirgends ein.

Dennoch leiert die Jeans nicht aus, sondern wirkt immer top gepflegt.

Perfekt für 24 Stunden, 7 Tage die Woche. Auf langen Autofahrten oder Flügen, beim Radfahren und Wandern, für Mußestunden auf der Couch, ... Der Schnitt ist klassisch zeitlos. Perfekt für legere Freizeit-Outfits. Mit bequem elastischem Bund.

Five-Pocket-Form mit geradem Bein. Schrittlänge in Gr. 50: 84 cm, Fußweite: 38 cm. 90 % Baumwolle, 8 % Polyester, 2 % Elasthan. Maschinenwaschbar. Von

Club of Comfort: Herrenkonfektion nach Schneiderart, seit 1954.

• 24 Stunden-Jeans € 119,95

FC Größe	Blau	Grau
25	316-092-02	348-085-02
26	316-093-02	348-086-02
27	316-094-02	348-087-02
28	316-095-02	348-088-02
29	316-096-02	348-089-02
30	316-097-02	348-090-02
48	316-098-02	348-091-02
50	316-099-02	348-092-02
52	316-100-02	348-093-02
54	316-101-02	348-094-02
56	316-102-02	348-095-02
58	316-103-02	348-096-02
60	316-104-02	348-097-02
98	316-105-02	348-098-02
102	316-106-02	348-099-02
106	316-107-02	348-100-02

FC Größe entspricht Maßtabelle (siehe vorletzte Katalogseite)

Die klassische, graue Wollhose – in modernem Cargo-Style: vielseitig kombinierbar, sanft wärmend und erfreulich pflegeleicht.

Von Gardeur – Hosenspezialist seit 1969.

Diese Hose bietet eine unschlagbare Kombination aus Komfort, Lässigkeit und Eleganz. Pluspunkt on top: Sie ist strapazierfähig und darf in die Waschmaschine.

Stilvolle Symbiose aus feiner Wollhose und sportiver Cargo-Hose.

Cargo-Hosen sind gerade wieder trendy, ihr sportiv-legerer Look ist jedoch fast ausschließlich lockeren Freizeit-Outfits vorbehalten. Diese Cargo-Hose ist durch das Material, den cleanen Stil mit dezenten Details sogar businessstauglich: softer Wollmix in klassischer Grau-Melange, Gürtelschlaufen, verdeckter Knopfverschluss, zwei minimalistische, parallel aufgesetzte Pattentaschen, moderner, fein abgenähter Hosensaum ohne Gummizug.

Flauschig-wärmend und hautschmeichelnd.

Die flaumzarte Wollmischung ist kuschelweich auf der Haut, wirkt edel, knittert kaum, ist robust und beult nicht aus.

Kombinierfreudiges Allround-Talent für viele Anlässe.

Schick zum Blazer mit Ankle-Boots oder Pumps. Alltagstauglich zur Oversize-Bluse mit Slippers, etwas sportiver zum Strickpullover mit Sneakern oder Lammfell-Boots.

Bequemer Cargo-Schnitt mit schmal zulaufendem Bein. Schrittlänge in Gr. 38: 70 cm. Fußweite: 32 cm. Farbe: Grau. 55 % Polyester, 41 % Wolle, 3 % Elasthan, 1 % Viskose. Maschinenwaschbar. Hersteller: Atelier Gardeur GmbH, Alsstr. 155, 41063 Mönchengladbach, DE, shop@gardeur.de

- **Gardeur**
Cargo-Wollhose
€ 129,95

FC Größe	Nr.
36	361-130-02
38	361-131-02
40	361-132-02
42	361-133-02
44	361-134-02
46	361-135-02

FC Größe entspricht Maßtabelle (siehe vorletzte Katalogseite)



Trilogie des Wohlgefühls: der Boxy-Pullover mit dem Luxus von Seide, Baby-Alpaka und Kaschmir.

Angenehm atmungsaktiv und behaglich wärmend. Flaumweich und federleicht. Von Junghans 1954.

Die außergewöhnliche Mischung aus drei luxuriösen Naturfasern macht diesen Boxy-Pullover zu einem sinnlichen Trageerlebnis: Seide wirkt nicht nur klimaregulierend und hautfreundlich, sondern auch schnell trocknend und angenehm temperaturregulierend. Baby-Alpaka sorgt für Wärme und Robustheit, während Kaschmir ihm einen flaumweichen Griff schenkt.

Besonderes Kennzeichen: das seltene Links-Links-Strickmuster.

Es sorgt für eine optisch interessante Struktur und erhöht zudem die Atmungsaktivität und Leichtigkeit Ihres Pullovers. Die sportiven Raglan-Ärmel lassen die Schultern schmaler erscheinen. Der modisch wichtige Mock-Turtle-Neck rundet das Design ab. Mit lässiger Rollkante an Ärmeln und Saum.

Bequem weite, trendgerechte Boxy-Form. Länge in Gr. 38: 58 cm. 37 % Seide, 32 % Alpaka, 31 % Kaschmir. Handwäsche. Exklusiv bei Fashion Classics.

- **Junghans 1954 Boxy-Pullover € 299,-**

FC Größe	Hersteller-Größe	Farben	
		Hellblau	Schwarz
36	S	356-193-02	356-186-02
38	M	356-194-02	356-187-02
40	L	356-195-02	356-189-02
42	XL	356-197-02	356-190-02
44	2XL	356-198-02	356-191-02

FC Größe entspricht Maßtabelle (siehe vorletzte Katalogseite)

Trendige Beanies sieht man diesen Winter überall. Doch die wenigsten sind aus erlesenem Kaschmir.

Schmiegsam weich und sanft wärmend.
Made in Nepal unter fairen Bedingungen. Von neyo.

Einst nur von Hafenerarbeitern und Skateboardern getragen, ist die Beanie längst zu einem coolen Winter-Trend geworden. Doch nur selten ist sie so geschmeidig weich und leicht wärmend wie diese flexible Mütze aus zweifädigem Kaschmir. **Durch die besondere Länge umgeschlagen oder locker nach hinten fallend tragbar.**

Das erlesene Kaschmir stammt aus der Himalaya-Region und wurde in Nepal unter fairen Bedingungen zu feinen Rippen gestrickt. Dehnbar und formstabil, sitzt Ihre Beanie stets perfekt – und ist leicht genug, um auch in geschlossenen Räumen getragen zu werden.

Eine Größe. 100 % Kaschmir. Handwäsche. Exklusiv bei Fashion Classics. Hersteller: neyo. GmbH, Hasselholzer Weg 11, 52074 Aachen, DE, info@neyo.eu

neyo Kaschmir-Beanie € 69,95

- Graphit Nr. 362-023-02
- Marsala Nr. 348-217-02
- Denimblau Nr. 348-218-02



Der beliebte knöchelhohe Sneaker-Klassiker – natürlich und nachhaltig aus wärmendem, robustem ReWoolly-Wollwalk, Naturkautschuk und Kork.

Von Asportuguesas – hergestellt in Portugal.

Dieser zeitlos cleane High-Top-Sneaker besteht aus ReWoolly – feinem, wärmendem Wollwalk aus 50 % regenerierten Wollfasern (von getragener Kleidung), 20 % mulesingfreier Schurwolle und 30 % Polyester aus recycelten Meeres-PET-Flaschen.

Die in Italien gewalkte Wollmischung ist widerstandsfähig, elastisch, isolierend, antibakteriell und wasserabweisend.

Durch den recycelten Anteil an Rohstoffen (pro 1 kg) werden 540 Liter Wasser gespart. Der Schuh ist atmungsaktiv, bietet eine natürliche Geruchskontrolle sowie einen natürlichen Schutz vor Feuchtigkeit.

Optimaler Laufkomfort durch Strobel-Machart.

Eine robuste Naht verbindet die textile Brandsohle mit dem Schaft. Dadurch erhält der Schuh seine exzellente Flexibilität und Bequemlichkeit. Die komfortable Laufsohle aus Naturkautschuk und Kork ist hypoallergen, leicht zu reinigen, wärmeisolierend und sorgt für einen sanften Auftritt.

Kombinierfreudiges Design in Grau/Natur.

*Obermaterial, Futter und Decksohle: Textil.
Laufsohle: Kork/Gummi. Farbe: Grau.
Hergestellt in Portugal.*

- **Asportuguesas ReWoolly-Sneaker € 99,95**

Schuh-Größe	Nr.
36	357-290-02
37	357-291-02
38	357-292-02
39	357-293-02
40	357-294-02
41	357-295-02



Das Kaschmir-weiche Stepp-Jacko: Stilvoll wie ein Sakko. Warm wie eine Jacke.

Exklusiv bei Fashion Classics.

Dieses außergewöhnliche Kleidungsstück vereint auf einzigartige Weise die Vorzüge einer Outdoor-Jacke mit der edlen Erscheinung eines Sakkos. **Aus exquisitem gebürsteten Tuch (statt wie üblich aus reinem Nylon) gefertigt.**

Der hohe Woll-Anteil isoliert die Wärme, sodass Sie sich auch an kühlen Tagen rundum wohlfühlen. Eine Prise Kaschmir macht das Gewebe unvergleichlich weich. Polyamid hält Ihr Jacko lange Zeit in Form, selbst bei häufigem Tragen.

Das seidig glatte Futter aus reiner Viskose ist hautfreundlich und antistatisch.

Es sorgt dafür, dass Sie auch bei längeren Tragezeiten ein angenehmes Körperklima genießen, ohne sich eingengt oder überhitzt zu fühlen. Ein weiteres Plus: Hochgestellt schützt der elegante Reverskragen zuverlässig vor unangenehmer Zugluft und verleiht dem Look gleichzeitig eine stilvolle Note. Die sorgfältig abgestimmte Wattierung hält Sie angenehm warm, ohne dabei aufzutragen.

Ideal für den Layering-Look: Der Sakko-ähnliche Schnitt trägt auch unter einem Mantel nicht auf.

Zwei tiefe Pattentaschen fügen sich nahtlos in das elegante Design ein und bieten Platz für die wichtigsten Dinge, die Sie unterwegs brauchen.

Normale Form. Länge in Größe 50: 75 cm. Farbe: Grau. Obermaterial 70 % Wolle, 20 % Polyamid, 10 % Kaschmir. Futter 100 % Viskose. Reinigung. Exklusiv bei Fashion Classics. Hersteller: Pro-Idee GmbH & Co. KG, Auf der Hüls 205, 52068 Aachen, DE, service@proidee.de

- **Kaschmir-Stepp-Jacko**
€ 279,-

FC Größe	Nr.
25	361-474-02
26	361-475-02
27	361-476-02
28	361-477-02
29	361-478-02
30	361-479-02
48	361-480-02
50	361-481-02
52	361-482-02
54	361-483-02
56	361-484-02
58	361-485-02
60	361-486-02
98	361-487-02
102	361-488-02
106	361-489-02

FC Größe entspricht Maßtabelle (siehe vorletzte Katalogseite)

Perfekt für den stilvollen die businessstaug

Aus edlem Baumwoll-Vom deutschen

Angenehm lässig und doch businessstauglich: Diese Hose vereint die klassische Five-Pocket-Form mit einem edlen Baumwoll-Strukturstoff im Wool-Look (statt des sonst üblichen Denims). Und ist dadurch die perfekte Wahl für den anspruchsvollen Smart-Casual-Look.

Ausgeklügelte Materialmischung.

Der Stoff besteht überwiegend aus Baumwolle, was Ihre Hose hautfreundlich und atmungsaktiv macht. Polyester macht das Gewebe robust, knitterarm und besonders pflegeleicht. Viskose sorgt für einen weichen Griff, eine Prise Elasthan garantiert Bewegungsfreiheit. So gibt Ihre Hose sanft nach und bleibt auch nach einem langen Tag im Büro oder auf Reisen angenehm zu tragen.

Edel wie hochwertiger Wollstoff. Pflegeleicht und unkompliziert wie Baumwolle.

Perfekt für den Business-Alltag und den gepflegten Freizeit-Look: Optisch überzeugt Ihre Hose durch eine feine Webstruktur und ein Finish, das ihr den eleganten „Wool-Look“ verleiht.

Weich und wärmend dank Kaschmir. Leicht und luftig dank Piqué.

Der stilvolle (und höchst seltene) Edel-Troyer made in Italy.

Dieser elegante Troyer vereint das Beste aus zwei Welten: die außergewöhnliche Weichheit und Wärme von luxuriösem Kaschmir und die Leichtigkeit und Atmungsaktivität von luftigem Piqué. Das Ergebnis sieht nicht nur stilvoll aus, sondern bietet auch höchsten Tragekomfort – selbst in geheizten Räumen kommen Sie nicht so leicht ins Schwitzen.

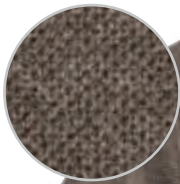

Luxus für die Haut: Kaschmir gehört zu den edelsten Naturfasern der Welt.

Die feinen Fasern sind unglaublich weich, schmiegen sich sanft an und isolieren hervorragend gegen Kälte. Gleichzeitig wirkt Kaschmir auf natürliche Weise schmutz- und geruchsabweisend – so bleibt Ihr Troyer auch nach häufigem Tragen angenehm frisch. **Piqué: luftig leicht und atmungsaktiv.**

Durch die feine Waffelstruktur entsteht eine Luftschicht zwischen Körper und Troyer, die die isolierende Wirkung noch verstärkt. Feuchtigkeit wird von der Haut weg an die Umgebungsluft abgegeben und sorgt so auch bei höheren Raumtemperaturen für ein angenehmes Tragegefühl.

Durchdachtes Design für maximalen Komfort.

Der kurze Stehkragen hält Ihren Hals warm, ohne dabei einzuengen. Die elastischen Bündchen an Ärmeln und Saum sorgen für optimalen Sitz und verhindern ein Verrutschen.

Normale Form. Länge in Größe 50: 69 cm. Farbe: Hellbraun. 100 % Kaschmir. Handwäsche. Hergestellt in Italien. Exklusiv bei Fashion Classics. Hersteller: Pro-Idee GmbH & Co. KG, Auf der Hüls 205, 52068 Aachen, DE, service@proidee.de

• Kaschmir-Piqué-Troyer € 349,-	FC	Hersteller-	Nr.
	Größe	Größe	
	48	M	361-454-02
	50	L	361-455-02
	52	XL	361-456-02
	54	XXL	361-457-02
	56	3XL	361-458-02
	58	4XL	361-459-02

FC Größe entspricht Maßtabelle (siehe vorletzte Katalogseite)

len Smart-Casual-Auftritt: liche Five-Pocket-Hose.

Strukturstoff statt üblichem Denim.
Hosen-Spezialisten gardeur.

Schlanke Five-Pocket-Form. Schrittlänge in Größe 50: 83 cm. Fußweite: 38 cm. 58 % Baumwolle, 27 % Polyester, 14 % Viskose, 1 % Elasthan. Maschinewaschbar. Hersteller: Atelier Gardeur GmbH, Alsstr. 155, 41063 Mönchengladbach, DE, shop@gardeur.de

• gardeur Smart-Casual-Hose € 99,95

FC Größe	Hersteller-Größe	Beige	Blau	Grau
25	36/30	360-808-02	360-844-02	360-861-02
26	38/32	360-809-02	360-845-02	360-862-02
27	40/32	360-810-02	360-846-02	360-863-02
28	42/32	360-811-02	360-847-02	360-864-02
29	44/32	360-812-02	360-848-02	360-865-02
30	46/32	360-813-02	360-849-02	360-866-02
48	33/32	360-814-02	360-850-02	360-867-02
50	34/32	360-815-02	360-851-02	360-868-02
52	36/32	360-816-02	360-852-02	360-869-02
54	38/34	360-817-02	360-853-02	360-870-02
56	40/34	360-819-02	360-854-02	360-871-02
58	42/34	360-820-02	360-855-02	360-872-02
60	44/34	360-821-02	360-856-02	360-873-02
98	33/34	360-822-02	360-857-02	360-874-02
102	35/36	360-823-02	360-858-02	360-876-02
106	36/36	360-824-02	360-860-02	360-877-02

FC Größe entspricht Maßtabelle (siehe vorletzte Katalogseite)



Die unkomplizierte Seersucker-Crinkle-Bluse für's ganze Jahr.

Wohltuend erfrischend und sanft wärmend zugleich.

Seersucker-Blusen sind ideal für den Sommer. Die typische Krepp-Struktur lässt die Luft zirkulieren und sorgt somit für wohltuende Frische bei hohen Temperaturen. Ein weiterer Pluspunkt ist die immer tadellose Optik sowie die unkomplizierte Pflege. Meist ist Seersucker aus reiner Baumwolle, ein kleiner Schuss Kaschmir bringt das beliebte Material jedoch auf ein neues, ganzjahrestaugliches Level:

Baumwoll-Seersucker mit hautschmeichelndem Kaschmir-Flausch und Bequem-Stretch.

Die Bluse ist nun von Frühjahr bis Winter einsatzbereit. Der Kaschmir-Anteil verhindert nicht die angenehm luftige Wirkung, sorgt aber bei kühleren Temperaturen für sanfte Wärme. Der Schuss Elasthan gibt optimalen Bewegungs-Komfort.

Legere Crinkle-Optik. Dezent verspieltes Design. Bequemer, großzügiger Schnitt.

Binde-Details an den Manschetten, Raffungen an den Ärmeln, cleaner V-Ausschnitt ohne Kragen, Schulterpasse – durch diese Kombination erhält die Bluse eine

feminin-elegante Optik mit sportiv-lässiger Note. So ist sie vielseitig kombinierbar und durch das Material ein unempfindlicher Temperatur-Allrounder, der auch auf Reisen ideal ist.

Bequemer, gerader Schnitt. Länge in Gr. 38: 65 cm. Farbe: Offwhite. 93 % Baumwolle, 6 % Kaschmir, 1 % Elasthan. Maschinenwaschbar. Exklusiv bei Fashion Classics. Hersteller: Pro-Idee GmbH & Co. KG, Auf der Hüls 205, 52068 Aachen, DE, service@proidee.de

- **Baumwoll-Kaschmir-Crinkle-Bluse € 129,95**

FC Größe	Nr.
36	361-745-02
38	361-746-02
40	361-747-02
42	361-748-02
44	361-749-02
46	361-750-02

FC Größe entspricht Maßtabelle (siehe vorletzte Katalogseite)

Die perfekte Allround-Tasche für Puristen.

3-fach wandelbar. Nachhaltig handgefertigt vom Aachener Taschenlabel LE CHIEN.

Wer hochwertige, moderne Ledertaschen liebt und keinen Wert auf plakative Labels und viel Chichi legt, ist bei der 2016 gegründeten, kleinen Aachener Accessoire-Manufaktur Le Chien genau richtig.



Minimalistisch schön mit raffinierter Knotentechnik – eine Tasche für jede Gelegenheit.

Das cleane Design in dezenter Vintage-Optik passt zu jedem Outfit und lässt sich durch den abnehmbaren Knotenriemen in 3 Taschen-Varianten je nach Einsatz umgestalten: als Crossbody-Bag mit langem Riemen, ohne als Abend-Clutch, und um die Hüfte gebunden als praktische Bauchtasche.

Olivenleder®: frei von Schadstoffen und 100 % biologisch abbaubar.

Nachhaltig gegerbt mit dem Extrakt von Olivenblättern. Dies senkt die CO₂-Emission, da die Blätter, die bei der mediterranen Ernte übrig bleiben, nicht verbrannt werden müssen.

Mit Reißverschluss. Kleinutensilien finden separat in den 2 Innenfächern Platz. Misst 27 x 20 x 1 cm (B x H x T). Farbe: Espresso. Rindleder, pflanzlich gegerbt. Futter: Polyester.

- **LE CHIEN 3-in-1-Crossbody-Bag Nr. 358-054-02 € 179,95**



Trendpiece und wertvolles Essential: Wide-leg-Pants – selten zu finden aus winterwarmem, pflegeleichtem Schurwoll-Mix.

Perfekter Kombipartner zu vielen unterschiedlichen Stylings.

Wide-leg-Pants oder auch Marlene-Hosen sind ein Klassiker der Damenmode und ein wahres Essential im Kleiderschrank. Seit einigen Saisons ist die beliebte Hosenform aber auch modisch wieder ganz vorne. Meist eher aus Mixen mit Leinen, Baumwolle oder Viskose auf wärmere Tage beschränkt, ist hier die perfekte Version für kühle Tage: **Warmer Wollmix mit 68 % Schurwolle: sanft wärmend, waschbar und knitterarm.**



Selten findet man in einer Mischung einen solch hohen Anteil hochwertiger, warmer Schurwolle. Polyester und Elasthan machen die Hose so unkompliziert und bequem elastisch, sie nimmt keine Strapazen übel und bleibt nahezu knitterfrei – ideal auch beim langen Sitzen im Auto, Zug oder Flugzeug. Zudem kann sie problemlos in der Maschine gewaschen werden.

Die hohe Taille und die akzentuierte Bügelfalte sorgen für eine fließende Silhouette.

Ein Hosenschnitt, der verblüffend vielseitig zu kombinieren und dazu immer bequem ist: ob klassisch fürs Office mit schicker Bluse und Pumps, mit Wollpullover und Stiefelette in der Freizeit, oder ganz modern mit Sneakern und Oversized-Blazer. Knopfverschluss, Gürtelschlaufen, 2 französische Taschen.

*Hohe Taille, weites Bein mit Bügelfalte.
Schrittlänge in Gr. 36: 86 cm, Fußweite:
53 cm. 68 % Schurwolle, 30 %
Polyester, 2 % Elasthan. Maschinen-
waschbar. Exklusiv bei Fashion
Classics.*

- **Wide-leg-Schurwollhose**
€ 149,95

FC Größe	Grau-meliert	Bordeaux
36	353-012-02	357-085-02
38	353-013-02	357-086-02
40	353-014-02	357-088-02
42	353-015-02	357-089-02
44	353-016-02	357-090-02
46	353-017-02	357-091-02

FC Größe entspricht Maßtabelle (siehe vorletzte Katalogseite)

Bestellen leicht gemacht:
www.fashion-classics.de

☎. 01805-109 111

Mo. - So.: 06:00 - 23:00 Uhr
14 Cent (inkl. USt.) / Min. aus dem
deutschen Fest- und Mobilfunknetz



Die außergewöhnliche unter den modischen Baskenmützen.

Bortengenähter Strick mit markanter Rippe.
Von Mayer, deutsche Hutmanufaktur seit 1800.

Die Modewelt hat die Baskenmütze wiederentdeckt – und der Allgäuer Traditions-Hutmacher Mayer das Bortennähen.

Eine fast vergessene Handwerkskunst von 1833.

Das interessante Rippenmuster entsteht auf einer selten gewordenen Spezialmaschine: Statt wie üblich mit zwei arbeitet diese nur mit einem Faden und näht 10 Meter feiner Wollborte auf eine Holzform. Durch diese besondere Fertigung bleibt die fertige Baskenmütze selbst an den Nahtstellen weich und flexibel.



Robust, angenehm wärmend und kratzfrei.

Dank der ausgewogenen Materialmischung ist Ihre neue Mütze neun Monate im Jahr richtig. Sie ist handlich klein knautschbar und kehrt immer wieder in ihre perfekte Ausgangsform zurück.

Einheitsgröße. Farbe: Anthrazit. 50 % Wolle, 50 % Polyacryl.

- **Mayer Borten-Baskenmütze**
Nr. 330-892-02 € 99,95

Die perfekte Businesshose für das ganze Jahr. Aus feiner Super-110- Schurwolle.

Kühl. Bequem. Und sogar waschbar.

Nur feinfädige, besonders hochwertige Schurwolle (110 m Garn wiegen nur 1 g!) lässt sich zu einem Tuch weben, das so edel, luftig und leicht ist wie feinstem Hemdenstoff. Und das sogar angenehm kühl bei Hitze ist, da die reine Wolle sehr Temperatursgleichend wirkt. Zudem ist es ausgesprochen glatt und absolut kratzfrei. Denn die kleinen

abstehenden Wollspitzen des
Garns werden in
einem aufwändigen
Verfahren
dauerhaft
geglättet.

Zwei seitliche
Schrägtaschen, zwei
geknöpfte Paspel-
Gesäßtaschen.

*Schlanke Flat-Front-
Form mit geradem
Bein. Schrittlänge in
Gr. 50: 83 cm.*

Fußweite: 40 cm. 100 %

Schurwolle. Futter 65 %

Polyester, 35 %

Baumwolle. Maschinen-

waschbar.

- **Waschbare
Schurwoll-Hose
€ 169,95**



FC Größe	Anthrazit	Schwarz
25	357-914-02	357-878-02
26	357-915-02	357-879-02
27	357-916-02	357-880-02
28	357-917-02	357-881-02
29	357-918-02	357-882-02
30	357-919-02	357-883-02
48	357-920-02	357-884-02
50	357-922-02	357-885-02
52	357-923-02	357-886-02
54	357-924-02	357-887-02
56	357-925-02	357-888-02
58	357-926-02	357-890-02
60	357-927-02	357-891-02
98	357-928-02	357-892-02
102	357-929-02	357-893-02
106	357-930-02	357-894-02

FC Größe entspricht Maßtabelle (siehe vorletzte
Katalogseite)

Fashion-Upgrade für das Fischgrat-Sakko: Makro-Muster. Blouson-Kragen. Komfort-Tuch.

Vom deutschen Designer-Label Hartwich.

Weit mehr als ein gewöhnliches Sakko: Dieses Meisterwerk der Schneiderkunst verbindet klassische Eleganz mit modischem Flair.

Zeitlos und doch zeitgemäß – das stilvoll melierte Makro-Fischgrat-Dessin.

Ob im Büro, beim Theaterbesuch oder beim Abendessen mit Freunden: Die dezenten Grau- und Anthrazittöne passen zu den verschiedensten Anlässen.

Sanfte Wärme ohne Hitzestau.

Die Kombination aus Baumwolle und Wolle ist angenehm atmungsaktiv, robust und langlebig. Darüber hinaus ist Ihr Sakko bedenkenlos knautschbar, was es zu einem idealen Reisebegleiter macht.

Typisch Doris Hartwich: Raffinierte Details ergänzen das aktuelle Design.

2018 wurde die Münchenerin vom Verband deutscher Modedesigner als Designerin des Jahres ausgezeichnet. Durch ihr Gespür für raffinierte Verarbeitung bringt sie seit über 30 Jahren Individualität in die Männer-Mode: Der gestrickte Blouson-Kragen ersetzt das traditionelle Revers und gibt Ihrem Sakko einen sportiven Twist. Gelbe Kontrastnähte machen es auch innen zu einem Hingucker. Dank Viertelfutter und Ärmelfutter schlüpfen Sie geschmeidig hinein. Zwei in die Seitennaht eingearbeitete Taschen, eine Brusttasche und zwei Innentaschen bieten reichlich Stauraum.

Bequem körpernahe, einreihige Form mit fünf Knöpfen. Länge in Gr. 50: 74 cm. Farbe: Grau/Anthrazit. Oberstoff 60 % Baumwolle, 28 % Wolle, 12 % Polyester. Futter 50 % Acetat, 50 % Viskose. Reinigung.

• **Hartwich Fischgrat-Sakko € 549,-**

FC Größe	Nr.
25	356-852-02
26	356-853-02
27	356-854-02
28	356-855-02
29	356-856-02
30	356-858-02
48	356-859-02
50	356-860-02
52	356-861-02
54	356-862-02
56	356-863-02
58	356-864-02
60	356-866-02
98	356-867-02
102	356-868-02
106	356-869-02

FC Größe entspricht Maßtabelle (siehe vorletzte Katalogseite)

Genial bequemer Ledergürtel: stufenlos verstellbar und sogar elastisch.

Perfekt für Freizeit- und Business-Outfits. Handgeflochten in Spanien. Von Possum®.

Dieser Leder-Gürtel ist viel eleganter als Elastikgürtel aus Stretchstoff, und ist somit auch für Ihre Businessoutfits geeignet. Dabei ist er genauso bequem. Streifen aus weichem, spezialbehandeltem – und dadurch besonders flexiblem und reißfestem – Rindleder ummanteln einen elastischen Gummikern. So ist der Gürtel nachgiebig, leiert aber nicht aus. Er ist besonders bequem, hält stets sicher und drückt nie – auch nicht beim Sitzen.

Atmet. Und passt immer.

Das Ledergeflecht lässt Luft durch und verhindert unangenehmen Hitzestau am Bund. Ösen sind überflüssig. Stecken



Sie einfach den Dorn beliebig durch das Flechtwerk – so passt der Gürtel perfekt. **Erstaunlich günstig für diese Qualität.** Die Lederstreifen sind in reiner Handarbeit verflochten. So fest und gleichmäßig, wie Sie es bei Gürteln aus maschineller Massenproduktion nicht erwarten können.

Die massive Metallschließe ist aus matt silberfarben galvanisiertem Messing. Rindleder mit Gummikern. Breite: 3 cm. Hergestellt in Spanien.

• **Elastischer Leder-Flechtgürtel € 99,95**

Bundweite in cm	Schwarz	Braun
85	373-647-02	373-829-02
90	373-654-02	373-837-02
95	373-662-02	373-845-02
100	373-670-02	373-852-02
105	373-688-02	373-860-02
110	373-696-02	373-878-02
115	373-704-02	373-886-02

Luxus für Ihre Füße: der Business-Schuh aus leichtem, geschmeidig weichem Hirschleder.

Elegant, aber dennoch robust. Und einfach unendlich bequem.

Dieser Business-Schuh aus seltenem, streng limitiertem Hirschleder vereint das Beste aus zwei Welten: Er ist nicht nur außergewöhnlich geschmeidig und leicht, sondern lässt sich auch unbesorgt strapazieren.

Ihr idealer Begleiter an langen Arbeitstagen.

Das Futter aus hochwertigem Kalbleder wirkt angenehm atmungsaktiv, sodass Ihren Füßen nie zu warm wird. Auch die herausnehmbare Einlegesohle ist mit Kalbleder überzogen. Ihr ergonomisches Fußbett schenkt Ihnen reichlich Tragekomfort.

Im Fersenbereich zusätzlich verstärkt.

Für optimale Unterstützung wurde dort, wo Schuhe am stärksten beansprucht werden, besonderes Augenmerk auf

Stabilität gelegt. Damit Ihr Schuh seine Form über viele Jahre behält, ist er nicht nur durchgenäht, sondern zusätzlich verklebt. Eine dünne Lederschicht unter der Brandsohle und eine dickere Lage aufgeschäumten Gummis machen die Laufsohle erstaunlich leicht und stoßdämpfend. Das Profil gibt Ihnen sicheren Halt auf verschiedensten Untergründen.

Farbe: Dunkelbraun. Obermaterial, Futter und Decksohle Leder, Laufsohle Gummi. Hergestellt in Portugal.

• **Hirschleder-Business-Schuh € 259,-**

Schuh-Größe	Nr.
41	357-356-02
42	357-357-02
43	357-358-02
44	357-359-02
45	357-360-02
46	357-361-02





Weltneuheit: die erste Shape- Strumpfhose mit Contouring- Effekt.

Optisch schlankere Beine
auf ganzer Länge. Made in
Germany von Item m6.

Hight-Tech-Kompression
made in Germany trifft auf die
kunstvolle Technik von
Hollywoods Make-up Artists:
den Contouring-Effekt. Durch
einen exakt definierten
Farbverlauf von dunklen
Schattierungen an den Seiten
und hellen Hervorhebungen
an Vorder- und Rückseite
zaubert die Strumpfhose optisch
schlankere Beine. Dabei werden
kleine Schönheitsmakel wie
Rötungen, Äderchen oder Narben
kaschiert und es entsteht ein
ebenmäßiger Teint.

Mit 15-Denier die dünnste,
unsichtbarste Kompressi-
onsstrumpfhose am
Markt.

Ein speziell entwi-
ckelter Hightech-Forming-
Faden wird Maschenreihe
für Maschenreihe exakt dosiert
eingearbeitet. So entsteht der
angenehme, nach oben abnehmende
Druckverlauf, mit dem Sie Ihre
Beine optisch verschlanken
– und nebenbei Reisetrombose,
schweren Beinen und geschwol-

lenen Füßen vorbeugen.

**Pusht zusätzlich den Po und verbessert die
Durchblutung.**

Hörschen-Teil, Ferse und Spitze sind haltbar
verstärkt. Für langlebige Qualität made in Germany
steht der deutsche Hersteller medi: eines der weltweit
führenden Unternehmen im Bereich medizinischer
Kompressionsstrümpfe mit mehr als 70 Jahren
Erfahrung.

15 DEN. 68 % Polyamid, 32 % Elasthan. Maschinen-
waschbar.

- **Item m6 Contouring-Strumpfhose,
Farbe Black € 74,95**

FC Größe	Hersteller- Größe	bis 169 cm	ab 170 cm
36/38	S	356-060-02	356-064-02
40/42	M	356-061-02	356-065-02
44/46	L	356-062-02	356-066-02

- **Item m6 Contouring-Strumpfhose,
Farbe Powder € 74,95**

FC Größe	Hersteller- Größe	bis 169 cm	ab 170 cm
36/38	S	328-374-02	328-378-02
40/42	M	328-375-02	328-379-02
44/46	L	328-376-02	328-380-02

FC Größe entspricht Maßtabelle (siehe vorletzte Katalogseite)

So vielseitig, unkompliziert und figurschmeichelnd: der schwarze A-Linien- Midirock aus italieni- schem High-Tech-Jersey.

In Deutschland gefertigt.
Von Sassenbach.

Die Starnberger Designerin Michaela
Sassenbach entwirft Schnitte erstaunlicher
Einfachheit und konzentriert sich fast
ausschließlich auf ein einziges Material.
**Der hautschmeichelnde, softe
Jersey-Stoff ist atmungsaktiv
und elastisch.**

Da er nicht ausfranst,
können die Schnittkanten
ungesäumt bleiben. Das gibt
den Kleidungsstücken einen
modernen Twist. Alle ihre
Entwürfe halten die perfekte
Balance zwischen Funktion
und cleaner Eleganz. Sie sind
knitter- und pillingfrei und
problemlos maschinenwasch-
bar.

**Wie geschaffen für einen
Rock in schwingender
A-Linie.**

Durch den bequemen
Stretch-Bund sitzt er perfekt,
ohne einzuschneiden. Der
ausgestellte, wadenlange
Schnitt mit durchgängigen
Teilungsnähten umspielt
sanft die Silhouette. Der
Stoff hat einen glatten,
feinen, doch festen Stand,
fällt dadurch sehr schön
gleichmäßig und ist vollkom-
men blickdicht. Ein toller
Basic-Rock, der zu unzähligen
Looks passt und immer eine
gute Figur macht.

*Ausgestellter A-Linien-Schnitt.
Länge in Gr. 38: 94,5 cm. 73 %
Polyamid, 27 % Elasthan.
Maschinenwaschbar. Farbe:
Schwarz. Hergestellt in
Deutschland. Hersteller:
sassenbach, Am Fuchsengra-
ben 5, 82319 Starnberg, DE,
info@sassenbach-style.de*

- **Sassenbach
A-Linien-Jerseyrock
€ 229,-**

FC Größe	Nr.
36	361-591-02
38	361-592-02
40	361-593-02
42	361-594-02
44	361-595-02
46	361-596-02

FC Größe entspricht Maßtabelle
(siehe vorletzte Katalogseite)

arche Hirschleder-Stiefel:
www.fashion-classics.de
Suche nach Bestellnr.
351-600 oder Tel.:
0241-109 119.



Der Roll in der
Farbe Schwarz ist
erhältlich unter:
www.fashion-
classics.de Suche
nach Bestellnr.
348-273 oder Tel.:
0241-109 119.

Gestrickt aus Merinowolle und edler Seide: der feminine Stretch-Rolli made in Italy.

Zum erfreulichen Preis. Von Boglietti, seit 1867.

Durch seine feinen Rippen gibt dieser Rolli jeder Bewegung auf das Angenehmste nach. Australische Merinowolle macht ihn herrlich atmungsaktiv und temperaturregulierend. Dank Seide glänzt er edel, liegt geschmeidig glatt auf der Haut und ist besonders strapazierfähig.

Ausgesprochen feminin: die Rüschen an den Saumabschlüssen und die figurbetonte Form.

Die besonders feine, 19,5 Microns dünne Merinowolle erlaubt es, diesen Rolli als warme Schicht einfach unter Ihre Lieblings-Bluse zu ziehen. Bei wärmeren Temperaturen tragen Sie ihn als vollwertiges Oberteil.

Boglietti gehört zu den traditionsreichsten italienischen Unterwäsche-Spezialisten.

Schon seit über 150 Jahren werden die Kollektionen Jahr für Jahr in Italien entworfen und sorgfältig hergestellt – vom Garn bis zum fertigen Artikel.

Hüftlänge, figurbetonte Form. Länge in Gr. 38: 69 cm. 70 % Wolle, 30 % Seide.

Handwäsche. Hergestellt in Italien.

Hersteller: Trucco Tessile S.p.a., Via Torino 187, 12038 Savigliano CN, IT, trucco@truccotessile.it

• **Boglietti Stretch-Rolli**
€ 119,95

FC Größe	Hersteller-Größe	Nachtblau	Walnuss
34	2 (XS)	361-851-02	348-279-02
36	3 (S)	361-852-02	348-280-02
38	4 (M)	361-853-02	348-281-02
40	5 (L)	361-854-02	348-282-02
42	6 (XL)	361-855-02	348-283-02
44	7 (XXL)	361-856-02	348-285-02

FC Größe entspricht Maßtabelle (siehe vorletzte Katalogseite)



Außergewöhnlich feminin. Unglaublich weich. Erfreulich strapazierfähig.

Der Pullunder aus handverlesenem Alpaka-Haar. Von Strick-Spezialist Clark Ross.

Bislang waren Pullunder der Herren-Garderobe vorbehalten – und sahen mitunter steif und unmodern aus. Ganz anders dieses seltene Modell für Damen: Durch an den Längsseiten integrierte Bindebänder bietet es reichlich Bewegungsfreiheit und wirkt zudem ausgesprochen feminin.

Geschmeidig weich auf Ihrer Haut dank Alpaka.

Das Haar der höckerlosen Schafkamele aus den Anden gehört zu den kostbarsten Naturfasern der Welt. Es weist Schmutz und Feuchtigkeit ab und ist trotz seiner Feinheit erstaunlich strapazierfähig. Eine Prise Nylon macht die luftigen Maschen angenehm dehnbar.

Ein vielseitig kombinierbarer Trend-Klassiker. Von Alpaka-Spezialist Clark Ross.

Ob klassisch zur Lieblings-Bluse, lässig zum Longsleeve-Shirt oder als zusätzliche Wärmeschicht über einem Feinstrick-Rolli: Ihr neuer Pullunder passt zu vielem, was Sie längst im Schrank haben.

Modische Kastenform. Länge in Gr. 38 ca. 52 cm. Farbe: Navy. 87 % Alpaka, 13 % Nylon. Handwäsche. Exklusiv bei Fashion Classics.

• **Alpaka-Pullunder**
€ 149,95



FC Größe	Hersteller-Größe	Nr.
36	S	340-540-02
38	M	340-541-02
40	L	340-542-02
42	XL	340-543-02
44	XXL	340-544-02
46	3XL	340-545-02

FC Größe entspricht Maßtabelle (siehe vorletzte Katalogseite)

Rarität aus Irland: 50 % Alpaka für 100 % Wohlfühl-Klima.

Der Cardigan mit eingestrickten Lüftungsporen.
Von Duneen Ireland.

Traditionelles Handwerk trifft modernen Tragekomfort: Dieser sportliche Zip-Cardigan aus Irland ist ein Meisterwerk der Strickkunst.

Die seltene „Tuck Stitch“-Technik überzeugt in der Funktion und beeindruckt in der Optik.

Bei dieser Strickart wird jede zweite Masche nicht wie üblich abgestrickt, sondern auf der Nadel zurückbehalten, während eine neue Masche darüber gestrickt wird. Dies gibt Ihrer Strickjacke eine körnige Struktur, die von unzähligen winzigen Poren durchzogen ist. Diese lassen die Luft frei zirkulieren – so herrscht stets ein angenehmes Wohlfühl-Klima.

Alpaka-Hohlfasern sind für beste Wärmeisolierung bekannt. Hochwertige Wolle sorgt für Stabilität.

So hält Ihre Jacke auch an kühlen Tagen angenehm warm, während die „Tuck Stitch“-Struktur verhindert, dass sich Wärme staut – ein häufiger Nachteil bei glattgestrickten Alpaka-Cardigans.

Für lange Haltbarkeit und perfekte Passform auf traditionellen Handstrickmaschinen gefertigt.

Dabei werden Rücken, Vorderseite und Ärmel einzeln fully-fashioned direkt in

Körperform gestrickt und erst danach zusammengekettelt. Der gerippte Stehkragen füt sich sanft an den Hals an und bietet zusätzlichen Schutz vor kühler Luft, während Rippstrick-Bündchen an Ärmeln und Saum für eine perfekte Passform sorgen. Mit zwei tiefen Eingriffstaschen.

Großzügige Form. Länge in Größe 50: 69 cm. 50 % Alpaka, 50 % Wolle. Handwäsche. Hergestellt in Irland. Exklusiv bei Fashion Classics. Hersteller: Kates Cashmere Ltd., Lackenduff, Ring Clonakilty, P85 N261, IE, katescashmeres@gmail.com

• **Alpaka-Klima-Strickjacke € 269,-**

FC Größe	Hersteller-Größe	Grau	Navy
48	M	362-007-02	362-032-02
50	L	362-008-02	362-033-02
52	XL	362-009-02	362-034-02
54	XXL	362-030-02	362-035-02
56	3XL	362-031-02	362-036-02

FC Größe entspricht Maßtabelle (siehe vorletzte Katalogseite)

Seltene neuseeländisches Possum-Haar macht diesen Loop-Schal so warm, weich und leicht.

In luxuriöser Mischung mit Merino-Wolle und Seide.

In Europa ist das pazifische „Brushtail Possum“ als Woll-Lieferant weitgehend unbekannt. In Neuseeland dagegen schätzt man das zarte, flaumweiche und doch pillingfreie Haar des nachtaktiven Beuteltiers.

Ihr Halswärmer wiegt nur 100 Gramm.

Da Possumhaar aus Hohlfasern besteht, ist es so angenehm leicht, atmungsaktiv und extra wärmend zugleich. Merino-Wolle und

Seide machen die Maschen zusätzlich luxuriös im Griff. Und die umweltfreundlichen Farben nach europäischen Standards kommen ohne gesundheitsschädlichen Metalle aus.

Misst ca. 50 cm x 34 cm. Farbe: Grau. 50 % Schurwolle, 40 % Possumhaar, 10 % Seide. Enthält nichttextile Teile tierischen Ursprungs (Zierknopf aus Perlmutter). Handwäsche.

• **pos•sei•mo Loop-Schal**
Nr. 347-102-02 € 129,95



Neuer, winterwarmer Doppel-Flanell. Unvergängliche Stehkragenform.

Das original Nehru-Hemd von Patric Hollington, Paris.

Bei den meisten Herstellern sind Stehkragen nur ein vorübergehendes Schwimmen mit dem Mainstream. Bei Patric Hollington sind sie seit über 45 Jahren ein Bekenntnis und die bevorzugte Kragenform der Kollektion. Seither sind Hollingtons Stehkragenhemden unter dem Namen „Nehru“ bekannt – als Hommage an Jawaharlal Nehru, den ersten Premierminister des modernen Indiens. Die Materialien jedoch werden permanent weiter entwickelt und dem Zeitgeist angepasst. Wie bei diesem Nehru-Hemd: **Punkt-fixiertes Doppelgewebe – flauschig weich, angenehm leicht und wärmend.**

Diese neue Art von Flanell ist aus zwei separaten Lagen gefertigt. Auf speziellen Jacquard-Webstühlen werden die beiden Gewebe in regelmäßigen Abständen miteinander verbunden.

Ein Hollington-Muss: 2 Taschen!

Zeit seines Lebens war Hollington ein bekennder Taschenfan – und stattete so das Nehru-Hemd mit zwei praktischen Brusttaschen aus. Die halbe Knopfleiste harmoniert perfekt mit dem Stehbund. In lässig gerade fallender Form ist es schick auch über der Hose zu tragen.

Lässig gerader Schnitt. Farbe: Blau/ Grau kariert. Länge in Kragenweite 41/42: 75,5 cm, Ärmellänge: 65 cm. 100 % Baumwolle. Maschinenwaschbar. Exklusiv bei Fashion Classics.

- **Nehru-Doppelgewebe-Flanellhemd € 139,95**

Kragenweite in cm	Hersteller-Größe	Nr.
39/40	M	346-879-02
41/42	L	346-900-02
43/44	XL	346-901-02
45/46	XXL	346-902-02
47/48	3XL	346-903-02



- 1 QR-Code scannen
- 2 Bestellnummern eingeben
- 3 Bestellung absenden



Der elegante Edelsneaker, hochwertig rahmen-genäht wie klassische Business-Schuhe.

Poliertes Leder. Puristische Form. Made in Spain von Cordwainer.

Sportliche Eleganz – prädestiniert für lässige Outfits im Upper-Casual-Style. Die schlanke, hoch geschlossene Retro-Form ist klassischen Bowlingschuhen entlehnt. Das butterweiche Leder ist ebenmäßig schön und glänzend poliert. Und wie hochwertige Business-Schuhe wird dieser Sneaker in klassischer Schuhmacher-Art gefertigt.

Schaft, Leder-Zwischensohle und die leichte, flexible und wetterfeste Gummisohle sind haltbar durchgenäht.

Kein Vergleich zu geklebten Schuhen aus Massenproduktion.

Schuh-Größe	UK-Größe	Nr.
41	7,5	325-308-02
42	8	325-309-02
42,5	8,5	325-310-02
43	9	325-311-02
44	9,5	325-312-02
44,5	10	325-313-02
45	10,5	325-314-02
46	11	325-315-02

Die spanische Manufaktur Cordwainer ist eine der wenigen, die aktuelle Designs noch hochwertig „goodyear welted“ fertigen. Noch dazu im eigenen Land und zu einem sehr moderaten Preis. Polster an Ferse und Schafttrand verhindern Druck- und Scheuerstellen.

Farbe: Blau. Obermaterial, Futter und Decksohle: Leder. Laufsohle: Gummi. Hergestellt in Spanien.

- **Cordwainer Edelsneaker € 259,-**



Teddy-Strickwaren sind jetzt modisch wichtig. Doch so edel und so warm sind die wenigsten.

Der kuschelweiche Hoodie aus Merinowolle und Baby-Kamel. Made in Italy. Von Junghans 1954.

In einer Zeit, in der Teddy-Pullover aus rein synthetischen Fasern die Modewelt erobern, ist dieser einzigartige Hoodie eine absolute Ausnahmeerscheinung. Denn im Gegensatz zu seinen trendigen Zeitgenossen ist er aus kuschelweichem Baby-Kamelhaar und extrafeiner Merinowolle gestrickt – einem Materialmix, der Eleganz mit Wärme verbindet.

Baby-Kamel ist noch zarter als herkömmliches Kamelhaar.

Das Haar der Jungtiere hüllt Sie in flauschige Weichheit und widersteht dennoch allen Strapazen mit bemerkenswerter Gelassenheit. Mit seiner Feinheit von 17-19,5 Mikron nähert es sich sogar dem kostbaren Kaschmir an (14-21 Mikron).

Extrafeine Merino-Schurwolle macht Ihren Hoodie ultraweich und temperatenausgleichend.

Zudem wirkt sie antistatisch und verhindert die Pillingbildung weitgehend. Etwas und eine Prise Elasthan bürgen dafür, dass die sanften Teddy-Schlaufen ihre makellose Form auf lange Sicht behalten.

Lässige, bequeme Form. Länge in Gr. 38: 60 cm. Farbe: Natur. 51 % Schurwolle, 34 % Kamel, 13 % Polyamid, 2 % Elasthan. Handwäsche. Hergestellt in Italien. Exklusiv bei Fashion Classics.

- **Junghans 1954
Kamelhaar-Hoodie
€ 249,-**

FC Größe	Hersteller-Größe	Nr.
36	S	357-092-02
38	M	357-093-02
40	L	357-094-02
42	XL	357-096-02
44	2XL	357-097-02
46	3XL	357-098-02

FC Größe entspricht Maßtabelle (siehe vorletzte Katalogseite)

**Fragen und
Beratung**

Tel. 0241-109 119

(Mo.-Fr.: 08:00-20:00 Uhr,
Sa.: 10:00-16:00 Uhr)



Ein wahrer Figurschmeichler und echter Klassiker aus den 80er-Jahren: die original Silver Jeans mit schmalem Bein und dezentem Bootcut.

Über 100 Jahre Erfahrung und viel handwerkliches Geschick machen diese Hose so einzigartig.

Michael Silver stammt aus einer alten kanadischen Denim-Dynastie. Seit 1921 fertigt die Familie Jeans im Premium-Segment – für viele namhafte Labels. Doch erst seit 1991 gibt es die Kollektion unter seinem eigenen Namen.

Stilvolle dunkle Waschung.

Sie entsteht in aufwändiger Handarbeit, ausgesuchte Harze erzeugen die dreidimensionalen Effekte, ohne den typischen Indigo-Charakter zu beeinträchtigen. Sie bildet genau den richtigen Used-Effekt, nicht zu stark und auch nicht zu clean. Silver hat einen genialen Bund-Schnitt entwickelt:

Zweigeteilt und oben schmaler zulaufend als unten, somit schmiegt er sich optimal den weiblichen Rundungen an, verhindert unschönes Absteigen im Rücken und bringt den Po mit Unterstützung der Abnäher optisch perfekt in Form.

Knackig aber bequem.

Der Super-Stretch-Denim mit maximaler Dehnfähigkeit sitzt wie angegossen.

Und die Form „Suki“ ist der Passform-Bestseller, der jeder Figur schmeichelt: mittlere Bundhöhe, dezenter Bootcut, zwei Swing-Pockets, Münztasche, zwei Gesäßtaschen.

Slim Bootcut mit mittlerer

Bundhöhe. Modisch leicht überlanges Bein mit einer Schrittlänge von 83 cm in Gr. 36. Saumweite: 34 cm. Farbe: Mittelblau. 81 % Baumwolle, 15 % Polyester, 4 % Elasthan. Maschinenwaschbar.



- **Silver Suki Bootcut-Jeans**
€ 129,95

FC Größe	Hersteller-Größe	Nr.
34	26/33	357-600-02
34/36	27/33	357-601-02
36	28/33	357-602-02
38	29/33	357-603-02
38/40	30/33	357-604-02
40	31/33	357-605-02
40/42	32/33	357-606-02
42	33/33	357-607-02

FC Größe entspricht Maßtabelle (siehe vorletzte Katalogseite)

Dieses handbestickte Gürtel-Unikat aus Peru hat Seltenheitswert.

Vom Ethno-Spezialisten Smitten.

Viele beliebig gemusterte Accessoires aus Massenproduktion laufen unter dem Trend-Begriff „Ethno“. Doch dieser Peru-Gürtel ist ein echtes Meisterwerk indigener Volkskunst. Er wird von Indio-Frauen nach alter Tradition von Hand gewebt und einseitig mit farbenfrohen Phantasie-Blüten aus dicken Wollfäden bestickt. Kein Gürtel gleicht exakt dem anderen. Schlichten Jeans- und Chino-Outfits verleiht er ein modisches Upgrade im Ethno-Stil. Zu fairen Bedingungen ethisch korrekt verarbeitet.

Die deutsche Firma Smitten legt nicht nur Wert auf erstklassige Qualität.

Faire Arbeitsbedingungen und besondere Wertschätzung gegenüber allen Partnern und Mitarbeitern gehören ebenso zum Erfolgsrezept.

4,5 cm breit. Farbe: Dunkelblau/Multicolor. Metall-Schnalle. 100 % Wolle. Trocken reinigen.

Bundweite in cm	Hersteller Größe	Nr.
75	S	344-922-02
85	M	344-923-02
95	L	344-924-02
105	XL	344-925-02

- **Smitten Peru-Stick-Gürtel**
€ 89,95



Handgefertigt aus natürlichen Materialien: die modischen Boho-Mokassins aus zartem Ziegenveloursleder.

Mit flexibler Krepptsohle und typischen Häkel-Details. Von laidback london.

Handgemachte Ethno-Perlen-Sandalen haben das 2002 gegründete, britische Label mit afrikanischen Wurzeln berühmt gemacht. Einige Exemplare wurden sogar schon an den Füßen von Popstars und Stilikonen gesichtet. Markenzeichen ist die Fertigung nach traditionellen Techniken, die von Generation zu Generation weitergegeben wurden. Durch diese perfektionierten Techniken ist auch dieser Mokassin einzigartig und besonders langlebig. Moderner Boho-Look, aber stilvoll schlicht statt bunt und glitzernd.

Die feinen Häkel-Details in Schwarz und Weiß setzen sich dezent kontrastierend vom braunen Veloursleder ab und sorgen für eine auffällige, doch harmonische Optik.

Fantastisch bequem und langlebig.

Das herausnehmbare Komfort-Fußbett mit softem Lederüberzug und Noppen im Ballenbereich sorgt für einen weichen Auftritt. Die natürliche Krepptsohle mit Gummibelag fängt sanft federnd Stöße ab, isoliert gegen Bodenkälte und bietet auch auf glatten Böden rutschsicheren Halt. Sie ist nicht nur geklebt, sondern auch vernäht, dadurch besonders haltbar.

Obermaterial und Futter: Ziegenleder. Decksohle: Leder. Gummi-Laufsohle. Sohlenhöhe: 2,5 cm. Farbe: Braun.

- **laidback london Boho-Mokassin**
€ 155,-

Schuh-Größe	Nr.
36	356-970-02
37	356-971-02
38	356-973-02
39	356-974-02
40	356-975-02
41	356-976-02





Einerseits wetterfest, andererseits kuschelweich. Und immer behaglich warm.

Die Daunen-Wendejacke
aus Nylon und Teddy-Fleece.
Von Outdoor-Spezialist Taion/Japan.

Einerseits Stepp-Quadrate aus Wind, Wasser und Schmutz abweisendem Nylon, andererseits trendiger, schmiegsam weicher Teddy-Fleece: Nur selten findet man eine behaglich wärmende Wendejacke, die mit ihrer Farbe auch ihre Funktion ändert. Und die dadurch so viel wert ist wie zwei Kleidungsstücke.

Taion ist Japanisch für „Körpertemperatur“.

Damit kennt sich der gleichnamige Outdoor-Spezialist aus Tokio wahrlich aus: Je höher der Daunen-Anteil, desto wärmer Ihre Jacke. Denn flaumweiche, filigrane Daunen speichern die Wärme viel besser als härtere, festere Federn. Während übliche Winter-Kleidung oft ein Daunen-Feder-Verhältnis von 80 zu 20 aufweist, kommen für Taion nur 95-prozentige Daunen-Isolierungen infrage. So ist viel weniger Füllung nötig: Ihre Jacke hält warm, trägt aber nie auf.

Das Responsible-Down-Standard-Zertifikat garantiert die artgerechte Daunen-Produktion (Taiwan IDFL Laboratory and Institute Limited IDF-23-511193).

Von den Bedingungen in der Zuchtfarm bis zu Transport und Verarbeitung – die gesamte Lieferkette unterliegt strengen Kontrollen. So werden beispielsweise nur die Daunen ausgewachsener Tiere verarbeitet, die als Nebenprodukt der Lebensmittel-Herstellung anfallen. Mit zwei Reißverschluss-Seitentaschen auf jeder Seite sowie zusätzlicher Reißverschluss-Brusttasche auf der Teddy-Seite.

Bequeme Form. Länge in Größe 40/50: 66,5 cm.
Farbe: Navy/Beige.
Obermaterial 100 % Nylon, Futter 100 % Polyester.
Gewebter Stoff 60 % Baumwolle, 40 % Nylon.
Enthält nichttextile Teile tierischen Ursprungs (Füllung aus 95 % Daunen, 5 % Federn). Handwäsche. Hersteller: Taion Co. Ltd., 1F, Meiffice Marunouchi Building, 1-17-29, Marunouchi, Naka-ku, Nagoya, Aichi, JP, inquiry@taion.zendesk.com.
Verantwortliche Person: Kowa Europe GmbH, 2 Rue de l'Oratoire, 75001 Paris, FR, taion.eu.order@kowa.fr

Bequeme Form. Länge in Größe 40/50: 66,5 cm.
Farbe: Navy/Beige.
Obermaterial 100 % Nylon, Futter 100 % Polyester.
Gewebter Stoff 60 % Baumwolle, 40 % Nylon.
Enthält nichttextile Teile tierischen Ursprungs (Füllung aus 95 % Daunen, 5 % Federn). Handwäsche. Hersteller: Taion Co. Ltd., 1F, Meiffice Marunouchi Building, 1-17-29, Marunouchi, Naka-ku, Nagoya, Aichi, JP, inquiry@taion.zendesk.com.
Verantwortliche Person: Kowa Europe GmbH, 2 Rue de l'Oratoire, 75001 Paris, FR, taion.eu.order@kowa.fr



FC Größe	Hersteller-Größe	Nr.
38/48	S	360-895-02
40/50	M	360-896-02
42/52	L	360-897-02
44/54	XL	360-898-02
46/56	XXL	360-899-02

FC Größe entspricht Maßtabelle (siehe vorletzte Katalogseite)

- **Taion Daunen-Wendejacke € 174,95**

Dank Soft Shell schlank, leicht und trotzdem wärmend. Und sie sieht auch noch extrem gut aus.

Für nur 79,95 Euro. Von CMP.

Das Hightech-Material Soft Shell ist leicht, weich, optimal wärmend und bequem

elastisch. Polyester, ein feines Fleece-Futter und eine Hochleistungsmembran werden zu einer einzigen Schicht verarbeitet. So entsteht der äußerst feine Stoff, der den schlanken Schnitt der Hose ermöglicht.

Winddicht. Wasser abweisend. Dabei atmungsaktiv und bewegungsfreundlich.

Viele Funktionshosen bieten weniger und kosten dabei erheblich mehr. Die Soft Shell-Hose ist perfekt beim Walken, Golfen, Biken, Wandern... Sie ist schwarz, dezent und sieht nicht nach einer typischen Outdoor-Hose aus. Passformabnäher und eine quer verlaufende Teilungsnaht am Knie sorgen für perfekten Sitz bei gebeugtem Bein. Die spezielle Membran sorgt dafür, dass Wind 100%ig abgewiesen wird. Schweiß dagegen wird sogleich abtransportiert: Ihr

Innenklima ist stets trocken, frisch und warm. Das elastische Material macht jede Bewegung mit. Knitterunempfindlich und leicht.

Die Damenhose hat einen Elastik-Bund mit Haken- und Reißverschluss. Innen ist er rutschsicher gummiert. 2 Reißverschluss-Schubtaschen.

Die Herrenhose hat einen hinten erhöhten Elastik-Bund mit verstellbaren seitlichen Klettriegeln, Haken- und Reißverschluss. 2 Reißverschluss-Schubtaschen, 1 Reißverschluss-Gesäßtasche.

Beide Hosen haben eine normale Leibhöhe. Schrittlänge der Damenhose in Gr. 38: 79 cm. Fußweite: 42 cm. Schrittlänge der Herrenhose in Gr. 50: 83 cm. Fußweite: 46 cm. Farbe: Schwarz. 96 % Polyester, 4 % Elasthan. Maschinenwaschbar.

- **Soft Shell-Herrenhose**
€ 79,95

FC Größe	Nr.
46	231-266-02
48	231-274-02
50	231-282-02
52	231-290-02
54	231-308-02
56	231-316-02
98	231-340-02
102	231-357-02
106	231-365-02

- **Soft Shell-Damenhose**
€ 79,95

FC Größe	Nr.
36	436-550-02
38	436-568-02
40	436-576-02
42	436-584-02
44	436-592-02
46	436-600-02

FC Größe entspricht Maßtabelle (siehe vorletzte Katalogseite)



Schwer zu finden: Ihre Basecap für die kalte Jahreszeit ist aus wärmendem Walkfilz.

**Knitterfrei, formstabil
und enorm strapazierfähig.
Von Roeckl.**

Filzhüte sieht man in diesem Winter viele, Basecaps aus Walkstoff bleiben dagegen eine Seltenheit. Dabei spielt das dichte, weiche Material seine Vorteile in der sportlichen Variante genauso gut aus: Es macht Ihre neue Kappe knitterfrei und bequem dehnbar sowie unempfindlich gegen Schmutz und Geruchbildung. **Körperwärme wird gespeichert. Regen, Schnee und Wind perlen einfach an der Oberfläche ab.**

Die eingeschlossenen Luftkammern wirken wie Pufferzonen – so bleibt Ihr Kopf auch bei kühlem Wetter konstant auf Wohlfühltemperatur. Ein Schuss Polyester hält diese ungefüllte Kappe stets gut in Form.

Eine Größe, verstellbar mit Klettverschluss-Riegel. 70 % Wolle, 30 % Polyester. Reinigung.

Roeckl Damen-Walk-Kappe € 79,95

- Schwarz Nr. 346-529-02
- Anthrazit Nr. 346-550-02

Roeckl Herren-Walk-Kappe € 79,95

- Schwarz Nr. 346-552-02
- Anthrazit Nr. 346-553-02



Ein wahrer Glücksgriff: So geschmeidig war der traditionsreiche Aran-Pullover noch nie.

Aus Merino Extrafine, Pima Cotton und Baby-Alpaka.
Von Fisherman out of Ireland.

Auf den ersten Blick ist es der authentische Aran-Strick, der diesen luftigen Pullover zu einem Lieblingsteil macht. Doch beim Hineinschlüpfen spüren Sie auch, wie außergewöhnlich geschmeidig sich der seltene Materialmix aus Merino Extrafine, Pima Cotton und Baby-Alpaka anfühlt. **Luxuriöser und anschniegsamer als gewohnt.**

Merino-Wolle in der Qualität „Extrafine“ ist genauso robust und wärmend wie herkömmliche Wolle, doch dank ihrer besonderen Feinheit absolut kratzfrei. Peruanische Pima Cotton zählt zu den langfaserigsten Baumwoll-Sorten der Welt. Dadurch fühlt sich Ihr Pullover seidig weich an und hat einen edlen Glanz. Baby-Alpaka, eine filigranere Variante herkömmlicher Alpaka-Wolle, macht ihn noch wärmer und flauschiger. **Symbolträchtige Aran-Reliefs statt beliebiger Fantasiemuster.**

Die Muster sind in Irland seit Jahrhunderten verbreitet und haben eine besondere Bedeutung: „Honeycombs“, plastisch gestrickte Honigwaben, gelten als Sinnbild für Glück.

In Kilcar im County Donegal ist ein Stück irischer Strick-Tradition beheimatet.

In der dort ansässigen Manufaktur „Fisherman out of Ireland“ werden die berühmten Reliefs bis heute auf traditionelle Weise hergestellt. Seitliche Schlitzte und das verlängerte Rückenteil geben Ihrem Pullover einen lässigen, modernen Touch.



Bequeme, lockere Form. Länge in Gr. 38:

55 cm (Vorderseite) und
60 cm (Rückseite). 42 %
Schurwolle, 31 %
Baumwolle, 27 % Alpaka.
Handwäsche. Hergestellt
in Irland.

- **Fisherman
Glücks-Pullover**
€ 229,-

FC Größe	Hersteller- Größe	Rosé	Khaki
36	S	356-792-02	356-799-02
38	M	356-793-02	356-800-02
40	L	356-794-02	356-801-02
42	XL	356-795-02	356-802-02
44	2XL	356-796-02	356-803-02
46	3XL	356-797-02	356-804-02
48	4XL	356-798-02	356-805-02

FC Größe entspricht Maßtabelle (siehe vorletzte Katalogseite)

Stylisches Design. Elegante, cleane Optik. Weiches Lammfell-Futter. Selten hochwertige Verarbeitung.

Premium-Wintersneaker mit Wohlgefühl-Garantie. Von Chaaya, Österreich.

Das noch recht junge, im Jahr 2015 gegründete, Unternehmen Chaaya hat sich auf Boots und Sneaker spezialisiert – mit unverkennbaren Basis-Details, modischem Look und traumhaft weichem Tragekomfort. Dieses Sneaker-Modell aus fein nappiertem Rindleder und mit sanft wärmendem, kuschelig weichem Lammfell-Futter ist so herrlich bequem wie ein Pantoffel. Der schlichte Schuh wirkt besonders stilvoll und ergänzt perfekt nahezu alle sportiven als auch lässig-eleganten Looks. Selten findet man einen solch edlen Basic-Sneaker, erst recht speziell für kalte Tage.

„Quality first“ ist das Motto der Marke.

Die Sohle ist nicht einfach vulkanisiert, sondern haltbar und langlebig von Hand mit dem Schaffleder



Taupe

vernäht – wie meist nur bei hochwertigen Businesschuhen. Dank der stoßdämpfenden Flex-Stepp-Zwischensohle treten Sie federnd weich auf. Das Leder stammt aus Europa und ist sämisch gegerbt ohne jegliche Chemie.

Die nur halb sichtbar eingeschnürte Zunge ist ein Hingucker und markantes Details vieler Kollektions-Modelle.

Das Dreieck-Sohlenprofil symbolisiert entsprechend der Marken-Herkunft die österreichische Bergwelt. Namensgeber der Marke ist die Malediveninsel Chaaya, die aus der Luft betrachtet die Form eines Stiefels hat.

Obermaterial: Rindleder. Futter: europäisches Lammfell.

Anatomisch geformtes, herausnehmbares Leder-Fußbett.

Rutsichere Profil-Laufsohle: TPU, 3 cm hoch.

- **Chaaya
Lammfell-Sneaker**
€ 269,-

Schuh- Größe	Beige	Taupe
37	347-640-02	347-647-02
38	347-642-02	347-648-02
39	347-643-02	347-649-02
40	347-644-02	347-650-02
41	347-645-02	347-651-02



Beige

Ihre wohl wärmste und bequemste Five-Pocket-Hose: feines Thermolite®- Gewebe + nicht sichtbarer Elastik-Bund.

Von RAPHAELA BY BRAX.

Das Geheimnis dieses Stoffes ist die Hohlfaser-Technologie, abgeschaut vom Fell der Eisbären, deren Fellhaare ebenfalls hohl sind. Die weiche Gewebe-Abseite besteht aus mikrofeinen Hohlfasern (Thermolite®). Diese schließen Luft ein und isolieren die körpereigene Wärme. Zudem leiten sie dank ihrer größeren Oberfläche Feuchtigkeit sofort nach außen, wo sie schnell verdunstet. So sorgt diese Hose stets für ein angenehm trockenes Innenklima – bei klirrender Kälte, aber auch bei körperlicher Anstrengung und in beheizten Räumen.

Viel dünner als übliche Thermo-Hosen.

Hohlfaser und Gewebe werden zu einer einzigen Schicht verarbeitet. Dadurch gelingt es, den Stoff wesentlich feiner zu fertigen als bei üblichen Thermo-Hosen, die oft dick gefüttert und bauschig sind. Durch den hohen Baumwoll-Anteil ist er sehr weich und hautfreundlich, dazu sehr dehnbar und gibt bequem jeder Bewegung nach.

Optisch nicht von einem ganz normalen Bund zu unterscheiden.

Während klassische Dehnbund-Lösungen sich meist durch unschöne Kräuselung verraten, bleibt dieser hochelastische Bund Ihr Geheimnis. Sie tragen eine moderne Five-Pocket-Hose mit superschlankem Sitz – und genießen extra viel Bundweite. Figurfreundlich taillenhoch, mit abgestepptem Hüftsattel, rückwärtig gerundeter Passe mit Push-up-Effekt und Gürtelschlaufen.

Five-Pocket-Form mit sehr schlankem, geradem Bein. Schritt-länge in Gr. 38: 80 cm. Farbe: Beige. 77 % Baumwolle, 20 % Polyester, 3 % Elasthan. Enthält nichttextile Teile tierischen Ursprungs. Maschinenwaschbar.

- **RAPHAELA BY BRAX**
Thermolite®-Five-Pocket
€ 119,95



FC Größe	Nr.
19	357-019-02
20	357-021-02
21	357-022-02
22	357-023-02
23	357-024-02
38	357-026-02
40	357-027-02
42	357-028-02
44	357-029-02
46	357-030-02

FC Größe entspricht Maßtabelle (siehe vorletzte Katalogseite)



Strickkunst made in Austria.

Das weiche, warme, enorm strapazierfreudige Alpaka-Stirnband.
Von Mützenmafia.

Kein Vergleich zu üblicher Massenware: Dieses exquisite Stirnband wird mit viel Liebe zum Detail in Österreich handgestrickt.

Dank hohem Alpaka-Anteil weich und wärmend, reißfest und strapazierfähig.

Alpaka-Wolle zeichnet sich durch ihren leichten Glanz und ihre seidig-weiche Struktur aus und ist besonders widerstandsfähig und strapazierfähig (sogar dreimal reißfester als normale Schafwolle). Wolle ist dagegen geruchsresistent, wärmend und knitterarm. Polyamid macht Ihr Stirnband bequem dehnbar.

Interessantes Rippstrickmuster mit charmantem Knotendetail auf der Vorderseite.

Dadurch wirkt Ihr Stirnband wie eine kunstvoll gebundene Schleife auf Ihrem Kopf.

Eine Größe. 72 % Alpaka, 16 % Polyamid, 12 % Wolle. Handwäsche. Hergestellt in Österreich.

Alpaka-Stirnband € 59,95

- Natur Nr. 356-910-02
- Beere Nr. 356-911-02



Woolen Silk: weich, hautfreundlich und nie zu warm dank Merinowolle und Seide.

Von Wäsche-Spezialist Hanro, Know-how seit 1884.

Entdecken Sie diese besondere Wäschserie, die dank zweier luxuriöser Naturfasern wunderbar warm hält, aber auch hautfreundlich und geruchsneutralisierend wirkt.

Feinste Merinowolle und edle Seide regulieren Feuchtigkeit und Temperatur perfekt.

Merino – ausschließlich Mulesing-frei gewonnen – isoliert hervorragend, kratzt nicht, transportiert Feuchtigkeit effektiv, ist geruchsneutral, leicht, antistatisch und behält ihre gute Passform auf Dauer. Seide ist angenehm hautfreundlich, nimmt Feuchtigkeit gut auf und trocknet schnell.

Sowohl das Shirt als auch die Longpants sind ohne störende Seitennähte verarbeitet.

Das Herren-Shirt ist bewusst etwas länger geschnitten. Für optimalen Tragekomfort sind Vorderseite und Schritt der

Herren-Longpants zusätzlich verstärkt. Der weiche, elastische Gummizug an Hüfte und Beinen sorgt für passgenaue Form. Der V-Ausschnitt des Damen-Shirts ist mit Satin eingefasst. Die Damen-Longpants sind durch elastische Bündchen besonders bequem.

Hanro ist seit 1884 für feinste Wäsche und Homewear berühmt.

„Weniger ist mehr“ lautet die Unternehmens-Philosophie, die sich auch in der nachhaltigen Produktion widerspiegelt: 80 % der Stoffe werden am Firmenstandort in Österreich hergestellt. Und jedes Produkt ist mit dem OEKO-TEX® Standard 100 zertifiziert (OETI Institut für Ökologie, Technik und Innovation GmbH, 346897).

Bequem körpernahe Form. Damenshirt-Länge in Gr. 42/44: 65,5 cm, Herrenshirt-Länge in Gr. 48/50: 76 cm. Longpants-Seitenlänge in Damengröße 42/44 sowie Herrengröße 48/50: 107 cm. Für Damen in Taupe, für Herren in Grau. 70 % Wolle, 30 % Seide. Maschinenwaschbar. Hersteller: Hanro Deutschland GmbH, Derendorfer Allee 12, 40476 Düsseldorf, DE, cs@hanro.com



• **Woolen Silk Herren-Longarm-Shirt € 119,95**

FC Größe	Hersteller-Größe	Nr.
46	S	361-021-02
48/50	M	361-023-02
52	L	361-024-02
54/56	XL	361-025-02

• **Woolen Silk Herren-Longpants € 119,95**

FC Größe	Hersteller-Größe	Nr.
46	S	361-026-02
48/50	M	361-027-02
52	L	361-028-02
54/56	XL	361-029-02

• **Woolen Silk Damen-Longarm-Shirt € 109,95**

FC Größe	Hersteller-Größe	Nr.
36/38	XS	361-031-02
40	S	361-032-02
42/44	M	361-033-02
46/48	L	361-034-02

• **Woolen Silk Damen-Longpants € 109,95**

FC Größe	Hersteller-Größe	Nr.
36/38	XS	361-035-02
40	S	361-036-02
42/44	M	361-037-02
46/48	L	361-038-02

FC Größe entspricht Maßtabelle (siehe vorletzte Katalogseite)

Tragekomfort und Nachhaltigkeit in perfekter Balance: Unterwäsche mit Soja-Viskose.

Seidenweich. Nachhaltig. Und erfreulich erschwinglich. Von Zero Defects/Spainien.

• Damen-Soja-Top mit Spitze € 32,95

FC Größe	Hersteller-Größe	Creme	Schwarz
38	S	359-875-02	359-880-02
40	M	359-876-02	359-881-02
42	L	359-877-02	359-882-02
44	XL	359-878-02	359-883-02
46	XXL	359-879-02	359-884-02

• Damen-Soja-Slip € 19,95

FC Größe	Hersteller-Größe	Creme	Schwarz
38	S	359-865-02	359-870-02
40	M	359-866-02	359-871-02
42	L	359-867-02	359-872-02
44	XL	359-868-02	359-873-02
46	XXL	359-869-02	359-874-02

• Herren-Soja-Top € 39,95

FC Größe	Hersteller-Größe	Creme	Schwarz
46/48	S/M	359-977-02	360-050-02
50/52	L/XL	359-978-02	360-051-02
54/56	2XL/3XL	359-979-02	360-052-02

• Herren-Soja-Shorts € 29,95

FC Größe	Hersteller-Größe	Creme	Schwarz
44/46	S	359-835-02	359-850-02
48/50	M	359-836-02	359-851-02
52/54	L	359-837-02	359-852-02
56/58	XL	359-838-02	359-853-02

FC Größe entspricht Maßtabelle (siehe vorletzte Katalogseite)

Obwohl es aufwändiger Produktionsprozesse (und zusätzliche Kosten) erfordert, hat sich der spanische Wäschespezialist Zero Defects – als einziger – bewusst für diese nachhaltige Kollektion mit Soja-Viskose entschieden. Die Vorteile liegen auf der Haut: **Perfekte Wärme- und Feuchtigkeitsregulierung. Seidig-weicher Griff. Antibakterielle Wirkung.**

Soja ist ein natürlich nachwachsender Rohstoff, der ohne den Einsatz von Pestiziden ökologisch angebaut wird. Neben ihren antibakteriellen und hypoallergenen Eigenschaften zeichnet sich die Hohlfaser durch ihre Fähigkeit aus, Feuchtigkeit effizient aufzunehmen und abzuleiten. So bleibt Ihre Haut auch in der warmen Jahreszeit stets angenehm trocken.

Körpernahe Form. 33 % Viskose, 33 % Baumwolle, 22 % Polyamid, 12 % Elasthan. Maschinenwaschbar. Hergestellt in Spanien. Hersteller: Textil Zede S.A.U., Carrer Santa Marta 44, 08302 Mataró, Barcelona, ES, info@zedesa.es



Moderne, rustikale Velours-Clogs: Puristisches Design. Flauschig-weiches Tragegefühl. In- und outdoortauglich.

Für Damen und Herren. Der „Uwabaki Clog Strap“ von Satorisan.

20 Jahre arbeitete Alejandro für große Sneaker-Firmen, bevor er 2010 seine eigene Schuh-Philosophie umsetzte und die spanische Schuhmarke Satorisan gründete. Seine Kreationen, immer angelehnt an seine vergangene Sneaker-Leidenschaft, kennzeichnet ein unverwechselbares Design. Dieser stylische Velours-Clog im kultigen Uwabaki-Stil stammt unverkennbar aus dem Kollektions-Repertoire von Satorisan. **Für draußen und drinnen: die markante „Wave“-Sohle aus Moosgummi.**

Durch die ultraleichte, flexible Sneaker-Sohle mit griffigem Wellenprofil sind die Clogs auch straßentauglich.

Knautschweiches Veloursleder. Ergonomisches Fußbett. Wärmendes Schaffell-Futter.

Superbequem und gemütlich: Das weiche Schaffell umhüllt rundum den Fuß wie ein kuscheliges Futteral und sorgt für wohlige Wärme. Die anatomisch geformte

Einlegesohle (mit Schaffell-Überzug) wurde in Zusammenarbeit mit dem biomechanischen Institut von Valencia entworfen, um höchsten Laufkomfort zu gewährleisten. Durch die leicht erhöhte Ferse bieten die Clogs guten Halt. Mit handgenähtem Leder-Label sowie charakteristischer Zehenkappe mit umgedrehten Nähten. Variable Ristverstellung für optimale Passform.

Obermaterial: Rindleder. Futter: Schaffell. Decksohle: EVA. Laufsohle: Gummi. Farbe: für Damen in Rosa, für Herren in Braun. Hersteller: Satorisan S.L., Paseo de la Alameda 45B, 1-1 46023 Valencia, ES, hello@satorisan.com



• Satorisan Soft-Clogs, Herren € 129,95

Schuh-Größe	Nr.
41	361-519-02
42	361-520-02
43	361-521-02
44	361-522-02
45	361-523-02
46	361-524-02

• Satorisan Soft-Clogs, Damen € 129,95

Schuh-Größe	Nr.
36	361-447-02
37	361-448-02
38	361-449-02
39	361-510-02
40	361-511-02
41	361-512-02



Italienische Wolltradition seit 1876: der Kaschmirschal aus hauchzartem Jersey.

Von Pin 1876 by Botto Giuseppe.

Nur wenige Spezialisten können Kaschmir so fein ausspinnen. Und statt klassisch gestrickt wurde das Luxusgarn hier gewirkt. Hält man den Schal gegen das Licht, sieht man wie durchscheinend der feine Jersey ist – dazu wunderbar weich, hochelastisch und erstaunlich robust.

Federleicht und sanft wärmend.

Trotz seiner üppigen Maße ist der Schal ein echtes Leichtgewicht. Die sanft gebürstete Oberfläche und die ausgezupften Fransen an den Schmalseiten geben dem luxuriösen Accessoire eine lässige Note.

Tradition trifft auf Trendgespür.

1876 gründete Giuseppe Botto Poala (von seiner Familie liebevoll Pin genannt) in der Textil-Region Biella eine Wollspinnerei. Heute fertigt der italienische Familienbetrieb feinste Stoffe für namhafte Designer, berühmte Couturiers – und sein eigenes Modelabel Pin 1876.

100 % Kaschmir. Maße: 170 x 85 cm. Farbe: Rot meliert. Reinigung: Hergestellt in Italien.

- **Pin 1876 Kaschmir-Schal**
Nr. 348-343-02 € 209,-

Die knitterarme Oversize-Bluse aus edlem, winterwarmem Materialmix mit Seide und Wolle.

Großzügig geschnittene, legere Blusen sind sehr beliebt. Entscheidend ist jedoch das Material, denn knitteranfälliger Baumwoll-Popeline, wie er oft verwendet wird, ist für weite Schnitte nicht das Nonplusultra. Diese Oversize-Bluse ist aus einer knitterarmen Materialmischung, die wie geschaffen ist für solch einen Schnitt und ebenso für kühle Temperaturen. **68 % Baumwolle. 20 % Seide. 12 % Wolle.**

Herrlich leicht und wohlig wärmend auf der Haut. Sowohl die Seide als auch der Wollanteil sorgen für die isolierende Wirkung. Die Seide veredelt zudem das flanelige Material mit einem schönen Schimmer und einer sanften Haptik. Hautschmeichelnde Baumwolle macht den Mix strapazierfähiger.

Durch Länge, Form und Farbe unglaublich vielseitig zu kombinieren.

Die Bluse hat eine ideale Länge und passt so auch sehr gut zu Leggings mit Sneakern, zu schmalen Röcken und Jeans, aber auch zur schicken weiten Anzughose mit edlen Slippers. Der pudrige Rosé-Ton wirkt besonders elegant und passt sehr gut zu warmen Herbst/Winter-Farben. Kleiner Kragen, eine aufgesetzte Tasche, abgerundeter, seitlich geschlitzter Saum, verkürzte, weite Ärmel mit breiten Umschlag-Manschetten.

Lockere Oversize-Form. Länge in Gr. 38: 78 cm. Farbe: Puder-Rosé. 68 % Baumwolle, 20 % Seide, 12 % Wolle. Maschinenwaschbar. Exklusiv bei Fashion Classics. Hersteller: Pro-Idee GmbH & Co. KG, Auf der Hüls 205, 52068 Aachen, DE, service@proidee.de

FC Größe	Hersteller-Größe	Nr.
36/38	S	361-770-02
40/42	M	361-771-02
44/46	L	361-772-02

FC Größe entspricht Maßtabelle (siehe vorletzte Katalogseite)

- **Oversize-Winterbluse**
€ 179,95

Kaum eine Jeans lässt Ihren Po knackiger aussehen als die „Bottom up“ von Liu Jo Jeans, Italien.

Im schlanken Slim Fit.

Sie hat die perfekte Schnittführung für eine knackig sitzende Jeans. Gesäßtaschen und Abnäher sind an genau den richtigen Stellen platziert, um den Po optisch gekonnt in Szene zu setzen.

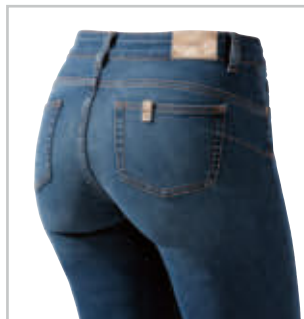

Stets perfekter, herrlich bequemer Sitz.

Mit High-Heels, Plateau- oder Keilabsatz-Pumps wirken Ihre Beine in dieser schmal geschnittenen Jeans umwerfend lang. Kleine Schmucksteine zieren die hintere Gürtelschlaufe und die Gesäßtasche.

Schmal geschnittene Five-Pocket mit regulärer Leibhöhe. Schrittlänge in Gr. 36: 79 cm. 86 % Baumwolle, 12 % Polyester, 2 % Elasthan. Enthält nichttextile Teile tierischen Ursprungs. Farbe: Dunkelblau. Maschinenwaschbar.

FC Größe	Hersteller-Größe	Nr.
34/36	27"	356-328-02
36	28"	356-560-02
38	29"	356-561-02
38/40	30"	356-562-02
40	31"	356-563-02
40/42	32"	356-564-02

FC Größe entspricht Maßtabelle (siehe vorletzte Katalogseite)

- **Liu Jo Jeans Bottom up, Slim Fit** € 119,95

Der beliebte und aktuell besonders trendige Maxi-Shopper – aus selten feinem Ziegenleder-Geflecht. Und in modischem Braun.

Vom Flechtleder-Spezialisten Allan K., Antwerpen.

Inmitten des riesigen Taschen-Angebots noch besondere Exemplare zu finden, ist gar nicht so einfach. Es sei denn man sucht nach einer Designer-Tasche zum horrenden Preis. Große Shopper-Bags gehören wegen ihres praktischen Stauraums zu den beliebtesten Taschen-Formen und auch gerade zu den Trendtaschen der Saison. Ebenso modisch sind Flecht-Details, sowie die Farbe Braun. Diese Tasche ist jedoch nicht einfach eine Kombination aus diesen 3 Merkmalen. Durch das Ledergeflecht aus feinem, vegetabil gegerbtem Ziegenleder und die Farbgebung ist sie einzigartig schön und ein langlebiges, zeitloses Unikat von hervorragender Qualität. Dabei kostet sie trotzdem kein kleines Vermögen.

Know-how aus mehr als 50 Jahren.

Geflochtenes Leder ist die Spezialität des Belgiers Alain Kadic. 1963 bereits entwickelte sein Vater eigens dafür spezielle Maschinen. Bis heute produziert die Firma feinste Flechtlederwaren für Nobelmarken aus aller Welt – und seit 2013 auch für sein eigenes Label Allan K. Direkte Wege ohne teure Marketingkosten halten die Preise trotz der herausragenden Qualität erfreulich niedrig.

Rustikal, robust und doch anschiessam soft.

Sogar Henkel und Verschluss sind geflochten, so lässt sich die Tasche bequem schultern ohne zu rutschen. Haltbar vernähte Glatteleder-Patches sorgen für Stabilität. Das Geflecht erzeugt durch die unregelmäßigen Farbnuancen der Lederriemen ein wunderbar belebtes Vintage-Farbbild. Unsichtbarer, 2-facher Magnetverschluss. Innenraum mit einem Reißverschlussfach und zwei Steckfächern.

*Maße: 32 x 49 x 10 cm (H x B x T).
Henkel: 35 cm. Farbe: Braun.
Ziegenleder: Beigefarbenes Futter aus
Baumwoll-Canvas.*

- **Allan K Flechtleder-Maxi-Shopper**
Nr. 351-722-02
€ 397,-

Candice Cooper
Winter-Sneaker
Seite 52.



Ein Stück amerikanischer Parfum-Geschichte: Gravel – der erste Herrenduft der USA.

**Klar. Kräftig. Würzig. Mineralisch.
Und nur echt mit Kieselsteinen
im Flakon.**

Im Amerika der 50er-Jahre verwendeten Herren allenfalls Rasierwasser, nie Parfum. Doch 1957 kreierte der einst von Schweden nach New York ausgewanderte Michael B. Knudsen einen in jeder Hinsicht spektakulären Duft. Füllte ihn mit Kieselsteinen in Glasflakons. Und brachte ihn über exklusive Herrenausstatter an den Gentleman.

Die erlesenen Zutaten stammen aus der berühmten südfrenzösichen Parfumstadt Grasse.

„Gravel“ (englisch für „Kies“) ist ein kräftiger, würzig-mineralischer Duft mit warmen, holzigen Untertönen. Die zitrisch-frische Kopfnote enthält Bergamotte und Orange. Die Herznote verbindet Patschuli, Tonkabohne und Benzoeharz. In der weichen, runden Basisnote schließlich mischen sich Weihrauch, Vetiver und Moschus zu einem sinnlich-sanften Finale. Ein intensiver, zeitlos-eleganter Klassiker, der Ihre Individualität unterstreicht und auch von Damen gern getragen wird.

- **Gravel Eau de Parfum Spray, 100 ml** Nr. 336-708-02 € 149,-
(Literpreis: 1.490,- €)

Ingredients: Alcohol Denat., Parfum (Fragrance), Limonene, Linalool, Coumarin, Citral, Benzyl Benzoate, Citronellol, Geraniol, Eugenol, Benzyl cinnamate, Benzyl alcohol, Farnesol, Isoeugenol.

Risikolos bestellen: Damit Sie das versiegelte Eau de Parfum Spray vor dem Öffnen probierriechen können, liegt jeder Lieferung ein Testflakon bei.

Edle Optik, herausragendes Tragegefühl: das Fischgrat-Sakko aus luxuriösem Loro-Piana-Tuch.

Von Carl Gross, hochwertige Herrenkonfektion nach Schneiderart seit 1925.

Gefertigt aus luxuriösem Tuch der renommierten italienischen Traditionsweberei Loro Piana, ist dies ein Sakko, das Ihre Garderobe auf ein neues Niveau hebt. Schon seit 1924 steht Loro Piana für höchste Qualität und exklusive Materialien.
Das Geheimnis: die erlesene Materialmischung.

Feinste Schurwolle, bekannt für ihre hervorragenden temperatureausgleichenden Eigenschaften, macht Ihr Sakko angenehm griffig und sorgt dafür, dass Sie sich auch bei wechselnden Temperaturen wohlfühlen. Seide bringt einen edlen, aber dezenten Schimmer ins Spiel, und dank einer Prise Kaschmir fühlt sich der Stoff flaumweich an.

Trotz luxuriöser Optik und noblen Griffs überraschend robust und unkompliziert.

Verzwirnte Garne machen Ihr Sakko natürlich elastisch – ganz ohne den Einsatz von synthetischen Fasern. Das bedeutet, dass Sie es bedenkenlos knautschen können, ohne sich Sorgen um Falten oder Knitter machen zu müssen. Auch bei langen Reisen bleibt es stets in Bestform.

Handwerkliche Perfektion in jedem Detail.

Zwei aufgesetzte Taschen bieten praktischen Stauraum, während die schneidermäßige Verarbeitung mit Handkante das handwerkliche Können und die Liebe zum Detail unterstreicht.

Leicht taillierte Form. Länge in Größe 50: 75 cm. 81 % Schurwolle, 14 % Seide, 5 % Kaschmir. Reinigung. Hersteller: Création Gross GmbH & Co. KG, Houbirgstr. 7, 91217 Hersbruck, DE, service@carlgross.de

FC Größe	Nr.
25	360-662-02
26	360-663-02
27	360-664-02
28	360-665-02
29	360-666-02
30	360-667-02
48	360-668-02
50	360-669-02
52	360-670-02
54	360-671-02
56	360-672-02
58	360-673-02
60	360-674-02
98	360-675-02
102	360-676-02
106	360-677-02

FC Größe entspricht Maßtabelle (siehe vorletzte Katalogseite)

- **Carl Gross Fischgrat-Edelsakko € 549,-**

van Laack Premium-Hemd Royal:
www.fashion-classics.de Suche nach Bestellnr. 342-476 oder Tel.: 0241-109 119.



Wertvoll wie luxuriöseste Gürtel. (Dennoch erfreulich erschwinglich.)

Feinstes italienisches Kalbsleder, in Italien meisterlich von Hand verarbeitet.

Nur italienisches Kalbsleder bester Provenienz ist gut genug: So beliefert die traditionsreiche, in Mailand ansässige Gerberei nicht wenige Modehäuser von Weltruf. Diese Gürtel entstehen in der Provinz Parma – in Handarbeit, Stück für Stück. Im dortigen Familienbetrieb wird das Leder von Hand geschnitten, die Kanten sorgfältig gefräst, geschliffen, gebeizt und poliert. Sie können es sehen und fühlen: Dieser Gürtel wird viele Jahre ein Glanzstück Ihrer Garderobe sein.

Langlebiges Vollleder. Beste Qualität auch bei Ausstattung und Schließe.

Kein herkömmliches, kaum belastbares Spaltleder: Das Futter besteht aus dem gleichen vollnarbigen Kalbsleder wie die Oberseite. Feine Ton-in-Ton Steppstiche zeugen vom haltbaren

Vernähen der beiden Lagen und fachlichem Einfügen von Gürtelschlaufe und -schließe.

Zweilagiges Kalbsleder. Gürtelbreite: 3,5 cm. Farbe: Schwarz. Schließe in klassischer Rechteckform, bleifrei, hypoallergen. Lieferung in mit Samt ausgekleideter Geschenkbox.

- **Italienischer Kalbsledergürtel € 169,95**

Bundweite in cm	Nr.
85	329-841-02
90	329-842-02
95	329-843-02
100	329-844-02
105	329-845-02
110	329-846-02



Seltener Samtpiqué: Weich und warm wie Samt. Leicht und luftig wie Piqué.

Von Hosen-Spezialist g1920.

Der einzigartige Samtpiqué dieser Hose bietet Ihnen das Beste aus zwei Welten: Die luxuriöse Weichheit und Wärme von Samt. Und die Leichtigkeit und Atmungsaktivität von Piqué.

Sanfter Griff. Herausragende Atmungsaktivität.

Der Fadenflor wird durch spezielle Schneidetechniken so behandelt, dass er seine charakteristische Struktur erhält. Gewebt wird der exklusive Stoff in einem Traditionsbetrieb im Elsass, der seit 1828 für höchste Qualität und Handwerkskunst steht.

Durchdachte Details für maximalen Komfort.

Eine Prise Elasthan sorgt für reichlich Bewegungsfreiheit, und doch bleibt Ihre Hose dauerhaft formstabil. Zwei Seiten- und zwei Gesäßtaschen, eine Münztasche.

Schlanke Flat-Front-Form. Schrittlänge in Größe 50: 85 cm. Fußweite: 34,5 cm. 97 % Baumwolle, 3 % Elasthan. Maschinenwaschbar. Enthält nichttextile Teile tierischen Ursprungs. Hersteller: Atelier Gardeur GmbH, Alsstr. 155, 41063 Mönchengladbach, DE, shop@gardeur.de

- **g1920 Samtpiqué-Hose € 159,95**

FC Größe	Hersteller-Größe	Schwarz	Marine	Dunkelbraun
25	36/30	360-730-02	360-712-02	360-696-02
26	38/32	360-731-02	360-713-02	360-697-02
27	40/32	360-732-02	360-714-02	360-698-02
28	42/32	360-733-02	360-715-02	360-699-02
29	44/32	360-734-02	360-716-02	360-700-02
30	46/32	360-736-02	360-717-02	360-701-02
48	33/32	360-737-02	360-718-02	360-702-02
50	34/32	360-738-02	360-720-02	360-703-02
52	36/32	360-739-02	360-721-02	360-704-02
54	38/34	360-740-02	360-722-02	360-705-02
56	40/34	360-741-02	360-723-02	360-706-02
58	42/34	360-742-02	360-724-02	360-707-02
60	44/34	360-744-02	360-725-02	360-708-02
98	33/34	360-745-02	360-726-02	360-709-02
102	35/36	360-746-02	360-728-02	360-710-02
106	36/36	360-747-02	360-729-02	360-711-02

FC Größe entspricht Maßtabelle (siehe vorletzte Katalogseite)



Perfekt unter schmalen Pullovern: das „Betrügerle“ von van Laack.

Elegante Blusen-Optik. Aber nichts staucht oder trägt auf.

Weißer Blusen feiern ein modisches Comeback unter Sweatshirts und Pullovern. Doch für den adretten Look ist ein solcher „Schummel-Kragen“ viel vorteilhafter als die Stofffülle einer ganzen Bluse.

Gefertigt aus dem gleichen hochwertigen, fein und dicht gewebten Baumwollpopeline wie die van Laack



Blusen. Und ebenso meisterlich verarbeitet.

Kragenschenkel mit unsichtbarer Naht. Geknöpfte Kragensteg. Besonders fein gesteppte Nähte mit 7 statt der üblichen 5 oder 6 Stiche pro cm. 3-Loch-Knöpfe, auf Stiel genäht – besonders haltbar sowie leicht zu schließen und zu öffnen. Jedes Knopfloch wird ausreißsicher von 180 Stickstichen umfasst.

100 % Baumwolle. Enthält nichttextile Teile tierischen Ursprungs: Perlmutterknöpfe. Maschinenwaschbar. Farbe: Weiß. Exklusiv bei Fashion Classics.

- **van Laack Blusenkragen € 59,95**

FC Größe	Nr.
34	320-105-02
36	320-106-02
38	320-107-02
40	320-108-02
42	320-109-02
44	320-120-02

FC Größe entspricht Maßtabelle (siehe vorletzte Katalogseite)

Gute Nachricht für alle Ballerina-Fans: Es gibt sie auch in wärmerer Winter-Version.

Mit kuscheligem Lammfell-Futter und rutschfester Sohle.
Von OCONI – exklusiv bei Fashion Classics.

Ballerinas sind nach wie vor die klassischen Lieblings-Allrounder. Jetzt wurden die feinen flachen Schuhe mit wärmendem Lammfell und einer isolierenden, rutschsicheren Gummi-Profilsohle ausgestattet – unverändert bequem, schick und noch weicher.

Atmungsaktiv dank echt gewachsenem Fell.

Statt der üblichen 2-Lagen-Machart aus Leder mit gebondetem Futter wurde hier Lammleder mit gewachsenem Fell

eingesetzt. So kann sich keine Klebeschicht lösen und kein Hitzestau entstehen.

Zum Businesskostüm, zur Abendgarderobe ...

Durch die natürliche Klimaregulation trägt sich der elegante Ballerina auch in geheizten Räumen angenehm. Mit traditioneller Ballerina-Schleife und schmal abgestepter Einfassung.

Obermaterial aus Lammleder. Futter und Decksohle aus gewachsenem Lammfell. Laufsohle aus Gummi. Exklusiv bei Fashion Classics. Hersteller: Pro-Idee GmbH & Co KG, Auf der Hüls 205, 52068 Aachen, DE, service@proidee.de

- **OCONI Lammfell-Ballerinas € 189,95**



Schuh-Größe	Schwarz	Beige
36	362-060-02	362-068-02
37	362-062-02	362-069-02
38	362-063-02	362-070-02
39	362-064-02	362-071-02
40	362-065-02	362-072-02
41	362-066-02	362-073-02
42	362-067-02	362-074-02





Seltenes neuseeländisches Possum-Haar macht diesen Pullover so warm, weich und leicht.

In luxuriöser Mischung mit Kaschmir und Seide.

In Europa ist das pazifische „Brushtail Possum“ als Woll-Lieferant weitgehend unbekannt. In Neuseeland hingegen schätzt man das zarte, flaumweiche und doch pillingfreie Haar des nachtaktiven Beuteltiers.

Ihr Pullover wiegt nur 127 Gramm (in Gr. 38).

Da Possumhaar aus Hohlfasern besteht, ist es angenehm leicht und extra wärmend zugleich – sogar 55 % wärmer als Merinowolle. Kaschmir und Seide machen die Maschen zusätzlich luxuriös im Griff. Schleife und schwarze Einfassungen an Rundausschnitt, Ärmeln und Saum wirken ausgesprochen feminin.

Leger gerade Form. Länge in Gr. 38: 58 cm. Farbe: Grau/Schwarz. 40 % Possumhaar, 40 % Kaschmir, 20 % Seide. Enthält nichttextile Teile tierischen Ursprungs (Perlmutterknopf). Handwäsche.

• **pos•sei•mo**
Schleifen-Pullover
€ 399,-

FC Größe	Nr.
36	341-710-02
38	341-711-02
40	341-712-02
42	341-713-02
44	341-714-02

FC Größe entspricht Maßtabelle (siehe vorletzte Katalogseite)

Tweed-Optik auf neue, leichte Art – als softer Baumwoll-Jersey.

Perfekt für die aktuelle schwingende Rock-Form.

Weich, leicht, anschmiegsam und bequem elastisch – statt derb und steif wie die rustikale Tweed-Optik vermuten lässt. Denn was aussieht wie der schottische Stoff-Klassiker ist in Wahrheit ein moderner Jersey in pflegeleichter Baumwoll-Mischung. Er sorgt für das geringe Gewicht von nur 268 g (in Gr. 38). Und er ermöglicht die schwingende Form durch seinen lockeren, fließenden Fall.

Im schwarz-weißen Salz & Pfeffer-Muster vielseitig zu kombinieren – und herrlich unempfindlich.

Elegant mit Seidenbluse und Pumps. Business-korrekt mit Blazer und Brogues. Sportlich mit Rolli und Stiefeln. Perfekt auch fürs Reisegepäck, da knitterarm und fleckunempfindlich.

Ausgestellte Form mit bequemem Elastik-Bund. Länge in Gr. 38: 54 cm. Farbe:

Schwarz/Weiß. 60 % Polyester, 38 % Baumwolle, 2 % Elasthan. Futter: 94 % Polyester, 6 % Elasthan. Maschinenwaschbar. Exklusiv bei Fashion Classics.

• **Baumwoll-Jersey-Schwingrock**
€ 99,95

FC Größe	Nr.
34	330-939-02
36	330-970-02
38	330-971-02
40	330-972-02
42	330-973-02
44	330-974-02
46	330-975-02

FC Größe entspricht Maßtabelle (siehe vorletzte Katalogseite)

- ① QR-Code scannen
- ② Bestellnummern eingeben
- ③ Bestellung absenden



Leicht, luxuriös und dennoch funktional: die Winterjacke aus italienischem Loro Piana-Tuch.

Aus robuster Schurwolle mit zarter Seide – wetterfest dank Storm System®. Von Lodenfrey/München, Outdoor-Spezialist seit 1842.

Sie werden lange – wahrscheinlich vergeblich – suchen, um eine leichtere Winterjacke zu finden. Ihr Erfolgsgeheimnis ist das Storm System®: Die unsicht- und unfühlbare Ausrüstung verleiht dem feinen Schurwoll-Seiden-Tuch eine Schutzmembran, die Regen, Wind und Flecken standhält – ganz ohne synthetische Fasern.

Die hauchdünne Daunen-Wattierung sorgt für behagliche Wärme – doch trägt niemals auf.

Schließlich ist das Verhältnis Gewicht zu Isolationsleistung bei keinem künstlichen Thermofutter so gut wie bei dem Klassiker aus der Natur. **Loro Piana – italienische Tradition trifft auf Innovation seit knapp 100 Jahren.**

Mit Hauptsitz in Quarona bei Biella zählt die Edelweberei heute zu den größten und erfahrensten Kaschmirexperten der Welt. In den Werken werden traditionelles Wissen mit neuesten Technologien und ausgeklügelten, innovativen Textilien vereint. Gleichzeitig setzt sich Loro Piana für Nachhaltigkeit und Umweltschutz ein. Die Storm System®-Jacke ist Ihr perfekter Begleiter für jeden Tag im Freien: der

Rippstrick-Kragen schmiegt sich weich an und wärmt wie ein Schal. Und durch die im Kragen versteckte Kapuze sind Sie selbst für stärkere Regenschauer gerüstet.

Bequeme, Sakko-bedeckende Form. Länge in Gr. 50: 78 cm. Farbe: Anthrazit. Obermaterial 95 % Schurwolle, 5 % Seide. Futter 100 % Polyamid. Enthält nichttextile Teile tierischen Ursprungs (Füllung aus 90 % Daunen, 10 % Federn). Reinigung.

- **Lodenfrey Storm System®-Jacke**
€ 1.349,-



FC Größe	Nr.
48	361-315-02
50	361-316-02
52	361-317-02
54	361-318-02
56	361-319-02
58	361-320-02
60	361-321-02

FC Größe entspricht Maßtabelle (siehe vorletzte Katalogseite)

Edles Kalbleder trifft kuscheliges Lammfell: Der Pennyloafer ist jetzt wintertauglich.

Ihre stilvolle Alternative zu gewöhnlichen Winterschuhen: Dieser klassische Pennyloafer ist vollständig mit kuscheligem Lammfell gefüttert – vom Schaft bis in die Zehenspitzen. Dadurch bleiben Ihre Füße selbst an frostigen Tagen angenehm warm.

Das Obermaterial aus genarbtm Kalbleder macht Ihren Loafer edel, robust und widerstandsfähig.

Die griffige Profilsohle aus leichtem Gummi sorgt für sicheren Halt und Komfort, auch bei rutschigen Winterbedingungen. Dank der AGO-Sohlenkonstruktion, bei der die Laufsohle sorgfältig mit der

gezwickten Brandsohle verklebt wird, ist dieser Schuh besonders flexibel und langlebig.

Die umlaufende Naht sorgt für zusätzliche Stabilität und Strapazierfähigkeit.

Die herausnehmbare Einlegesohle ermöglicht eine individuelle Anpassung – perfekt, wenn Sie Einlagen tragen oder den Komfort noch weiter steigern möchten.

Farbe: Dunkelbraun. Obermaterial: Leder. Futter und Decksohle: Lammfell.

Laufsohle: Gummi. Hersteller: Ferreira Avelar + Irmao Lda., Travessa Ulfilanis 21, 4509-908 Fiaes, PT, info@professionbottier.com

- **Lammfell-Loafer**
€ 239,-

Schuh-Größe	Nr.
41	361-584-02
42	361-585-02
43	361-586-02
44	361-587-02
45	361-588-02
46	361-589-02



Feiner geht's nicht.

Der Feinstrick-Rolli aus hauchzarter, tasmanischer Merinowolle – in seltenem 30-Gauge-Verfahren gestrickt.

Nur Kaschmir ist vergleichbar fein. Mit nur 17,5 Mikron Durchmesser ist tasmanische Merinowolle in der Superfine-Qualität gut 20 % filigraner als gewöhnliche Merinowolle

(19 bis 23 Mikron). Das macht diesen Strickrolli hauchzart und leicht, dabei vollkommen kratzfrei und elegant. Er passt unters Sakko, zur Tuchhose und zum feinen Anzug. Und ist auf Reisen genauso ideal wie im Büro, da (außer im Hochsommer) nie zu warm. **Extrem feines, faltenfreies und pillingarmes Maschenbild. Luxuriöser Griff dank 30-Gauge-Strick.**



Nur wenige Stricker weltweit beherrschen das

aufwändige und sehr komplizierte 30-Gauge-Strickverfahren. Dabei werden 30 Nadeln pro Inch verwendet, im Gegensatz dazu ist normaler „Feinstrick“ mit nur 21 Gauge fast schon grob. Und die empfindlichen Strickmaschinen akzeptieren nur engelsaarfeine Merino-Schurwolle – alles andere brächte sie zum Stillstand.

Gerade Passform, mit gerippten Bündchen. Länge in Gr. 50: 70 cm. 100 % Schurwolle. Maschinenwaschbar. Hergestellt in Italien. Exklusiv bei Fashion Classics.

• Junghans 1954 Superfine-Strickrolli € 169,95

FC Größe	Hersteller-Größe	Schwarz	Royalblau	Grau
48	M	353-858-02	353-850-02	353-743-02
50	L	353-859-02	353-851-02	353-744-02
52	XL	353-860-02	353-852-02	353-745-02
54	XXL	353-861-02	353-853-02	353-746-02
56	3XL	353-863-02	353-855-02	353-747-02
58	4XL	353-864-02	353-856-02	353-748-02
60	5XL	353-865-02	353-857-02	353-749-02

FC Größe entspricht Maßtabelle (siehe vorletzte Katalogseite)

Extra weich und wärmend: die Luxus-Chino mit feinstem Kaschmir.

Kaum zu glauben, was 6 % Kaschmir ausmachen: Diese Chino aus italienischem Edeltgewebe ist viel weicher und anschmiegsamer als die üblichen aus reiner Baumwolle. Sie wärmt besser. Und durch die leicht angeraute Stoffoberfläche hält sie auch mehr Wind ab. Atmungsaktiv bleibt sie dennoch.

FC Größe	Beige	Navy
25	357-949-02	357-931-02
26	357-950-02	357-932-02
27	357-951-02	357-933-02
28	357-952-02	357-934-02
29	357-953-02	357-935-02
30	357-955-02	357-936-02
48	357-956-02	357-937-02
50	357-957-02	357-938-02
52	357-958-02	357-940-02
54	357-959-02	357-941-02
56	357-960-02	357-942-02
58	357-961-02	357-943-02
60	357-963-02	357-944-02
98	357-964-02	357-945-02
102	357-965-02	357-946-02

FC Größe entspricht Maßtabelle (siehe vorletzte Katalogseite)

2 % Elasthan geben viel Bewegungsfreiheit.

Der bewährte FlatFront-Schnitt sorgt für ausgezeichnete Passform. Gürtelschlaufen. 2 Seitentaschen. 2 geknöpfte Gesäßtaschen.

Flat-Front-Form mit geradem Bein. Schrittlänge in Gr. 50: 83 cm. Fußweite: 39 cm. 92 % Baumwolle, 6 % Kaschmir, 2 % Elasthan. Maschinenwaschbar. Exklusiv bei Fashion Classics.

• Winter-Chino € 169,95

Selten ist Funktion so schick.

**Wasser- und winddichtes, atmungsaktives Softshell-Material.
Dänisches Design. Von Ilse Jacobsen.**

Meist muss man sich zwischen modischem Chic und bequemer, praktischer Kleidung entscheiden. Doch der dänischen Designerin Ilse Jacobsen ist es gelungen, beides meisterhaft zu verbinden. Der modisch geschnittene Raincoat aus Softshell weist Wind und Regen ab – auch an den getapten Nähten. Dennoch bleibt er atmungsaktiv. Das leicht elastische Gewebe ermöglicht den feminin schlanken Schnitt, ohne einzuengen. So modebewusst verarbeitet eignet sich das ursprüngliche Sportswear-Material auch für den Weg ins Büro, den Shoppingbummel in der City und die Reise.

Innen kuschelig weicher Mikrofleece, der nicht aufträgt.

Kommen Sie ins Schwitzen, wird Feuchtigkeit von der Haut weg nach außen transportiert. Dort kann sie rasch verdunsten. Figurbetonter, taillierter

Schnitt mit rückwärtiger Gehfalte. Angeschnittene Regenkapuze mit Elastik-Kordelzügen und -stoppern. Praktischer Zweibege-Frontreißverschluss. 2 Reißverschluss-Schubtaschen. Reißverschluss-Geldfach auf dem linken Ärmel. Alle Reißverschlüsse sind wasserdicht gummiert.

Feminin schlanker Schnitt. Länge in Gr. 38: 85 cm. Farbe: Schwarz. Obermaterial und Fleece-Futter: 94 % Polyester; 6 % Elasthan. Maschinenwaschbar.

- **Ilse Jacobsen Raincoat**
€ 255,-

FC Größe	Nr.
34	321-023-02
36	321-024-02
38	321-025-02
40	321-026-02
42	321-027-02
44	321-028-02
46	321-029-02

FC Größe entspricht Maßtabelle (siehe vorletzte Katalogseite)



Ein modischer Stepp-Regenhut, so warm und wetterfest wie eine funktionale Outdoor-Jacke.

Von Loevenich, deutscher Accessoires-Spezialist seit 1960.

Mit seiner breiten Krempe hatte der klassische Bucket-Hat (Eimerhut) ursprünglich eine rein praktische Funktion: Er wurde vor gut 100 Jahren erfunden, um Fischer vor Regen zu schützen. Heute ist er dagegen ein beliebtes Fashion-Accessoire. Und in dieser Ausführung sogar wintertauglich.

Wind- und wasserabweisende Stepp-Außenseite, wärmende Fleece-Innenseite.



Die durchdachte Materialmischung macht sich das Prinzip wetterfester Outdoor-Jacken zueigen: Der Oberstoff lässt Regentropfen oder Schneeflocken einfach abperlen. Innen wärmt weiches Fleece-Futter Ihren Kopf.

Besonders nachhaltig, da zur Hälfte aus recyceltem PET hergestellt.

Im Vergleich zu herkömmlichem Polyester werden so ca. 66 % des Energie- und 50 % des Wasserverbrauchs vermieden, außerdem ca. 33 % der sonst anfallenden CO₂-Emissionen.

Eine Größe, bequem regulierbar. Farbe: Navy. 100 % Polyester. Handwäsche.

- **Loevenich Stepp-Regenhut**
Nr. 351-184-02 € 39,95

Ein Meisterwerk der Strickkunst – wunderbar weich, bequem elastisch, rundum zeitgemäß.

Aus extrafeiner Merinowolle:
der Pullover im seltenen „Basket Stitch“. Von Junghans 1954.

Durch seine plastische Rauten-Struktur erinnert dieser kuschelweiche Pullover ein wenig an ein Korbgeflecht. Doch der seltene „Basket Stitch“ macht ihn nicht nur optisch interessanter, sondern auch elastischer (und damit bequemer) als glatt gestrickte Pullover. **Aus extrafeiner Merinowolle – leicht, weich und behaglich wärmend.**

Die erstaunlich robusten, pillingarmen Fasern sind so fein, dass sie häufig mit Kaschmir verglichen und gern auch „Cashwool“ genannt werden. Die ebenmäßigen Merino-Maschen wärmen sanft und liegen dabei unübertrefflich weich und schwerelos auf Ihrer Haut.

Keine Naht kann stören, da in einem Teil „fully fashioned“.

Die gute Passform ist aufwändig eingestrickt – und bleibt auch nach etlichen Wäschen erhalten. Ein Komfort-Vorteil, an den ein aus gestrickter Meterware geschnittener Pullover nicht heranreichen kann. Bequeme Rippstrick-Bündchen an Ausschnitt, Ärmeln und Saum.



Legere Kastenform. Länge in Gr. 38: 54 cm. 100 % Wolle. Handwäsche. Exklusiv bei Fashion Classics.

- **Junghans 1954
Basket-Pullover
€ 169,95**

FC Größe	Ecrú	Schwarz
36	353-103-02	357-241-02
38	353-104-02	357-242-02
40	353-105-02	357-243-02
42	353-106-02	357-245-02
44	353-107-02	357-246-02
46	353-108-02	357-247-02

FC Größe entspricht Maßtabelle (siehe vorletzte Katalogseite)



Kuschelweich und bequem wie ein Hausschuh: der stylische Winter-Sneaker aus zartem Doubleface-Lammfell.

Und mit rutschsicherer Thermogummi-Sohle. Vom deutschen Schuhspezialisten Werner, seit 1911.

Dieser herrlich komfortable Lammfellboot bietet nicht nur flauschig-warmen Tragekomfort, er passt durch sein cleanes, modernes Sneaker-Design in dezentem Taupe-Ton perfekt zu allen sportiven und auch lässig-eleganten Looks.

Behaglich wärmend und temperatenausgleichend dank 15 mm gewachsenem Lammfell und Lammfell-Innensohle.

Durch die natürliche Klimaregulation bleiben die Füße immer angenehm wohllosiert warm und bei Plusgraden bekommt man niemals schwitzende Füße.

TPR-Profilsohle: überraschend leicht, elastisch und abriebfest.

Zudem isoliert die thermoplastische Gummi-Sohle sehr gut gegen Bodenkälte und wirkt stoßdämpfend beim Auftritt. Der farblich kontrastierende, cremeweiße



Rahmen ist haltbar rundum vernäht und schützt vor Feuchtigkeit. Für einen leichteren Einstieg sorgt ein seitlicher Gummizug.

Traditionsreiche, handwerkliche Fertigung.

Das 1911 gegründete Familienunternehmen aus der Schuhstadt Pirmasens gehört zu den wenigen, die Schuhe und Stiefel mit modischem Anspruch noch hochwertig handwerklich, aus besten Materialien und ökologisch nachhaltig fertigen.

Obermaterial/Futter: Gewachsenes Doubleface-Lammfell. Herausnehmbare Lammfell-Decksohle. TPR-Laufsohle. Schafthöhe: 8 cm. Absatzhöhe: 4 cm. Farbe: Taupe.

- **Werner Lammfell-Sneaker
€ 199,95**

Schuh- Größe	Nr.
36	357-170-02
37	357-171-02
38	357-172-02
39	357-173-02
40	357-174-02
41	357-175-02

Nominiert zum meist getragenen Lieblingsstück: die schwarze Longbluse im perfekten Kleiderschnitt.

**Feminin schwingend. Nahezu knitterfrei.
Maschinenwaschbar.**

Nach unten leicht ausgestellt. Hinten länger als vorne. Längs-Teilungsnähte mit verborgenen Taschen: Raffinierte Details der Schnittführung unterscheiden diese Longbluse von anderen. Sie wirkt viel femininer und als Kleid getragen fühlt man sich viel „angezogener“ als bei vielen anderen Longblusen.

**Das seidig fließende Viskose-Material
unterstützt den schwingenden Schnitt.**

Die unkomplizierte, pflegeleichte Qualität ist das Lieblingsmaterial des französischen Labels, das bei uns bisher erst für seine luxuriösen Fake-Leder-Leggings bekannt ist. In seiner Heimat hat sich Janice & Jo längst auch als Blusenspezialist etabliert. Vorne durchgeknöpft mit verdeckter Knopfleiste. 1-Knopf-Ärmelanschetten.

*Ausgestellte Form. Länge in Gr. 36: 103 cm.
Farbe: Schwarz. 100 % Viskose. Enthält
nichttextile Teile tierischen Ursprungs.
Maschinenwaschbar.*

• **Janice & Jo Longbluse € 179,95**

FC Größe	Nr.
34	335-594-02
36	335-595-02
38	335-596-02
40	335-597-02
42	335-598-02
44	335-599-02
46	335-600-02

*FC Größe entspricht Maßtabelle
(siehe vorletzte Katalogseite)*



Ferien für Ihre Füße – in naturgewachsenen Lammfell.

Der italienische Edel-Sneaker nach dem Vorbild des ersten Turnschuhs.

Dieser Edel-Sneaker im Retro-Stil ist ein Nachfahre des Ur-Turnschuhs von 1860. Denn gutes Design ist einfach unvergänglich. Doch anstelle von robustem Canvas umschmiegt hier behaglich wärmendes Lammfell Ihren Fuß.

Lässiger Luxus made in Italy.

In der Toskana werden die feinen Lederhäute einzeln von Hand gefärbt. Dabei entstehen kleine Farbunterschiede, die jeden

Schuh einzigartig machen. Statt dicker Gummisohle ist der Rand mit Leder bezogen. Dadurch wirkt der Sneaker elegant und weniger sportlich. Sein Einsatzspektrum ist deutlich breiter: Straßencafé, Shopping-Mall, Kunstmuseum ... Mit robusten Doppelnähten haltbar verarbeitet.

Im Inneren verbirgt sich ein 1,5 cm-Keil.

Das ist für absatzgewohnte Füße bequemer als ganz flache Schuhe. Willkommener Zusatzeffekt: Ihr Bein wird optisch ein wenig gestreckt.

*Obermaterial: Kalb-Veloursleder. Futter und Decksohle: Lammfell.
Profilierte Gummi-Laufsohle mit hochgezogener Autofahrer-Ferse.*

Farbe: Taupe. Hergestellt in Italien.

• **Candice Cooper
Winter-Sneaker € 269,-**

Schuh- Größe	Nr.
36	352-445-02
37	352-446-02
38	352-447-02
39	352-448-02
40	352-449-02
41	352-450-02



**Vermissen Sie ein Produkt
aus früheren Katalogen?**

www.fashion-classics.de

oder:

Tel. 0241-109 119

(Mo.-Fr.: 08:00 - 20:00 Uhr, Sa.: 10:00 - 16:00 Uhr)

Knackiger Sitz und trotzdem superbequem: die Stretchleder-Leggings vom dänischen Leder- Spezialisten Depeche.

Aus feinem Lammnappa. Nur 459,- Euro.

Seit mehreren Saisons sind Lederleggings die Basis unzähliger Trend-Styles. Diese sitzen dank Stretchleder besonders knackig und bequem.

Das butterweiche Lammnappa ist

elastisch und anschmiegsam, kehrt aber immer wieder in seine Ursprungsform zurück.

**Leiert nicht aus und bekommt keine ausgebeul-
ten Knie.**

Für gewöhnlich findet man Stretchleder-Leggings dieser Qualität nur bei den großen Luxusmarken – und selten unter 700,- Euro.

Das 1999 gegründete Label Depeche ist unser Geheimtipp für hochwertige Qualität, modische Aussage und erschwingliche Preise.

Es gehört in Skandinavien schon zu den bekanntesten Taschenmarken – und seit 2014 überträgt es die Erfahrung in der Verarbeitung von hochwertigen Lamm- und Ziegenhäuten erfolgreich auf Bekleidung.

Skinny-Form mit Elastikbund.

Schrittlänge in Gr. 38: 78 cm.

*Farbe: Schwarz. Lammnappaleder.
Spezialreinigung.*

- **Depeche Stretchleder-Leggings € 459,-**

FC Größe	Nr.
34	335-563-02
36	335-564-02
38	335-565-02
40	335-566-02
42	335-567-02
44	335-568-02

*FC Größe entspricht Maßtabelle
(siehe vorletzte Katalogseite)*



Ihr perfekter Begleiter für jeden Anlass: der Rollkragen-Poncho aus reinem Kaschmir.

Von Junghans 1954 – exklusiv bei Fashion Classics.

Seit Jahrhunderten wird der Poncho von verschiedenen Kulturen auf der ganzen Welt getragen. Seine lockere, unkomplizierte Passform macht ihn zum idealen Begleiter für viele Gelegenheiten. Dieser Poncho ist jedoch etwas ganz Besonderes: **Luxuriös weich dank edlem Kaschmir. Angenehm warm durch den zusätzlichen Rollkragen.**

Die Fasern stammen aus dem seltenen und extrem soften Unterhaar der Kaschmirziege aus der Mongolei. Hier sind die Klimaverhältnisse so, dass das Kaschmirhaar besonders fein wächst. Diese einzigartige Faserqualität macht Ihren Poncho besonders weich und angenehm zu tragen.

Die lockere, fließende Silhouette umhüllt Sie lässig.

Die extra weiten Ärmel sind diskret verarbeitet und sitzen perfekt ohne lästiges Verrutschen. Der Rollkragen hält Ihren Hals zuverlässig warm und ist gerippt gestrickt, was nicht nur interessant aussieht, sondern sich auch herrlich bequem anfühlt.

Ideal zu vielen verschiedenen Outfits, von Jeans und T-Shirt bis zum eleganten Kleid.

Sie werden dieses herrlich entspannte und doch stilvolle Wohlfühl-Teil sowohl im Alltag als auch bei besonderen Anlässen schätzen.

*Weite Form. Länge in Gr. 38: 56 cm. 100 % Kaschmir. Handwäsche.
Exklusiv bei Fashion Classics.*

- **Junghans 1954 Kaschmir-Poncho € 249,-**

FC Größe	Greige	Grau
36	356-870-02	356-877-02
38	356-871-02	356-878-02
40	356-872-02	356-879-02
42	356-874-02	356-880-02
44	356-875-02	356-882-02
46	356-876-02	356-883-02

*FC Größe entspricht Maßtabelle (siehe vorletzte
Katalogseite)*

Herrlich bequem. Winterwarm. Und sogar maschinenwaschbar.

**Der Barfuß-Boot mit weichem Lammfell-Futter.
Von Spaniens Kultmarke Snipe®. Für Sie und Ihn.**

Barfuß-Schuhe sind meist dem Sommer vorbehalten und zugunsten der Waschbarkeit oft aus synthetischen Stoffen gefertigt. Doch jetzt genießen Sie das gute Barfuß-Gefühl endlich auch in der kühlen Jahreszeit: Das geschmeidige Rindleder dieses knöchelhohen Boots ist mit warmem Lammfell gefüttert, deutlich atmungsaktiver und besser für den Alltag geeignet.

Vergessen Sie aufwändige Pflege.

Im Unterschied zu den meisten Barfuß-Schuhen aus Leder lässt sich dieser hygienisch in der Maschine reinigen. So wird Straßenschmutz ganz einfach weggespült, Ihr Boot ist im Nu wieder einsatzbereit. Mit frischem Duft und geschmeidig wie eh und je.

Ganz aufs Barfußtragen eingestellt.

Der seitliche Reißverschluss erleichtert den Einstieg. Das wärmende Lammfell-Futter schmiegt sich kuschelweich an und lässt Ihre Füße stets frei atmen. Und die flexible Laufsohle aus Naturkautschuk ist so dünn, dass sie kaum zu spüren ist – und dennoch zuverlässig vor Unebenheiten schützt.

Über 25 Jahre Erfahrung mit waschbarem Leder.

Snipe®-Inhaber Ernesto Segarra entstammt einer der ältesten Schuhdynastien Spaniens. Der studierte Ökologe gründete seine Marke 1981 und entwickelte bereits in den 90er-Jahren den ersten waschbaren Lederslipper.

*Obermaterial: Leder. Futter: Lammfell. Decksohle: Textil.
Laufsohle: Gummi. Maschinenwaschbar (bitte beachten
Sie die Anleitung des Herstellers). Bei wiederholter
Maschinenwäsche ist ein allmähliches Verbleichen der
Farbe möglich. Hergestellt in Portugal.*



- **Snipe® Winter-Barfuß-Boot, Damen € 179,95**

Schuh-Größe	Hellbraun	Moosgrün
37	348-048-02	348-054-02
38	348-049-02	348-055-02
39	348-050-02	348-056-02
40	348-051-02	348-057-02



Damen

- **Snipe® Winter-Barfuß-Boot, Herren € 189,95**

Schuh-Größe	Schwarz	Dunkelbraun
41	348-059-02	348-065-02
42	348-060-02	348-066-02
43	348-061-02	348-067-02
44	348-062-02	348-068-02
45	348-063-02	348-069-02



Herren





Endlich eine Kappe, die Feuchtigkeit und Wind abweist.

Aus atmungsaktivem, wärmendem Soft Shell.

Das High-Tech-Material Soft Shell ist seit Jahren bei Outdoor-Bekleidung sehr beliebt: Es bietet optimalen Schutz vor Nässe und Wind und schützt gleichzeitig vor Kälte – zudem ist es weich, anschmiegsam und dehnbar. Jetzt gibt es das intelligente Schicht-Gewebe endlich auch als Kappe: Der Oberstoff, ein feines Fleece-Futter und eine Hochleistungsmembran werden zu einer einzigen Schicht verarbeitet.

Bequem elastische Kappe mit bester Passform – die Sie auch zuverlässig bei Regen, Wind und Kälte schützt.

Zusätzlich verfügt sie über einen ausklappbaren Ohren- und Nackenschutz. Mit stabilem, 7,5 cm breitem Schirm.

42 % Polyamid, 38 % Polyester, 11 % Elasthan, 9 % Polyurethan. Farbe: Schwarz. Handwäsche.

Kopf- umfang in cm	Hersteller- Größe	Nr.
54/55	S	370-783-02
56/57	M	370-791-02
58/59	L	370-809-02
60/61	XL	370-817-02

• **Soft Shell-
Kappe**
€ 59,95

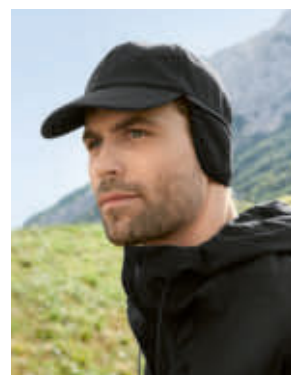

Weich und wärmend wie eine Fleece-Jacke. Wind- und wasserdicht wie eine Regenjacke.

Die wetterfeste Fleece-Jacke für Sie und Ihn.
Von Outdoor-Spezialist Tretorn/Schweden.

Auf den ersten Blick eine kuschelweiche, behaglich warme, bequem dehnbare Fleece-Jacke wie viele andere. Doch wenn das Wetter nass und stürmisch wird, spielt dieses Modell seine verborgenen Stärken aus: Zwischen Oberstoff und Futter ist eine Hightech-Membrane eingearbeitet, die Ihre Jacke absolut wind- und wasserdicht macht.

• **Wasserdichte Fleece-
Kapuzenjacke, Damen**
€ 99,95

FC Größe	Hersteller- Größe	Nr.
36	S	350-879-02
38	M	350-901-02
40	L	350-902-02
42	XL	350-903-02

• **Wasserdichte Fleece-
Kapuzenjacke, Herren**
€ 99,95

FC Größe	Hersteller- Größe	Nr.
48	M	350-910-02
50	L	350-911-02
52	XL	350-912-02
54	XXL	350-913-02

FC Größe entspricht Maßtabelle (siehe vorletzte Katalogseite)

Durch die integrierte Membrane erreicht Ihre Jacke eine Wassersäule von 8.000-9.000 mm.

Die Wassersäule ist ein Verfahren zur Überprüfung der Wasserdichtigkeit: Schon ab einer Wassersäule von 1.300 mm darf nach DIN-Norm von einem wasserdichten Stoff gesprochen werden. Dennoch bleibt Ihre Jacke atmungsaktiv.

Das elastische Futter unterstützt den Dehn-Komfort des Obermaterials.

Mit zwei Reißverschluss-Seitentaschen.

*Gerader Schnitt. Länge in Gr. 50: 74 cm (Herren) und in Gr. 38: 69 cm (Damen).
Farbe: Oliv. Obermaterial 100 % Polyester.
Futter 92 % Polyester, 8 % Elasthan.
Maschinenwaschbar.*

Ein Kunstwerk aus Serbien: Der Jacquard-Blazer von IVKO präsentiert Paisley in Perfektion.

Dieser Strickblazer gefällt durch sein faszinierendes, außergewöhnlich variantenreiches Ethno-Muster. IVKO, ein serbischer Familienbetrieb, ist für seine seit 1986 aufwändig perfektionierte Jacquard-Technik bekannt, die hier eindrucksvoll zur Geltung kommt.

Folkloristisch und stilvoll zugleich. Und kein Vergleich zu aufgedruckten Mustern.

Die verschiedenen Garnfarben sind so gekonnt aufeinander abgestimmt, dass ein elegantes, abwechslungsreiches Dessin entsteht. Das Ergebnis ist ein Strick-Kunstwerk, das nicht nur schön aussieht, sondern wirklich einzigartig ist: Paisley-Ornamente über zeitlos schwarzem Fond machen Ihren Blazer zu einem vielseitigen Kombitalent. Er passt zu Jeans ebenso gut wie zu Röcken oder Tuchhosen.

In ausgeklügeltem Materialmix mit Viskose.

Durch den hohen Baumwoll-Anteil liegen die Maschen angenehm weich und mit ebenmäßig schöner Oberfläche auf der Haut. Dank Viskose fühlen sie sich seidenweich an und regulieren die Feuchtigkeit perfekt.

Leicht taillierte Form mit Stehkragen. Länge in Gr. 38: 62,5 cm. Farbe: Schwarz/Multicolor. 87 % Baumwolle, 13 % Viskose.

Enthält nichttextile Teile tierischen Ursprungs (Perlmutterknöpfe). Handwäsche. Hergestellt in Serbien.

- **IVKO Dark-Paisley-Strickblazer**
€ 189,95

FC Größe	Nr.
36	356-699-02
38	356-700-02
40	356-701-02
42	356-702-02
44	356-703-02
46	356-704-02

FC Größe entspricht Maßtabelle (siehe vorletzte Katalogseite)

Geheimtipp aus Italien: die vielseitige Beutel-Flecht Tasche aus gewachster Bio-Baumwolle.

Nach altem, traditionellem Handwerk gefertigt – jede Tasche ein Unikat. Von Alienina.

In Italien schon verbreitet zu finden, hier noch ein Glückstrefker. Das kleine Nischen-Label Alienina wurde 2008 gegründet und gilt als wertvoller Geheimtipp für einzigartige Flechtaschen.

Produziert wird in der italienischen Region Umbrien in reiner Handarbeit und nur in kleinen Mengen auf Bestellung nach traditionellen Techniken.

Zeitlos cleanes Design. Nachhaltiges, chemiefreies Material.

Für das Flechtwerk dieser Tasche wird nur Bio-Baumwolle verwendet, ökologisch gewachst, damit sie auch bei Regen geschützt ist. Ein Teil des Materials stammt von Baumwolldocht-Resten aus der Öllampen-Herstellung.

Ein zeitloses Lieblings-Accessoire, kompatibel zu vielen Looks.

Flecht-Taschen sind seit einiger Zeit schon in der Modewelt sehr beliebt. Diese Tasche ist keine Massenware, sondern ein liebevoll gefertigtes Einzelstück. Das grobe Geflecht schmiegt sich weich an und macht sie zum bequemen Begleiter zu fast allen Gelegenheiten. Ein Reißverschluss verschließt sicher den geräumigen Innenraum, der ausreichend Platz für viele alltagsgebräuchliche Klein-Utensilien bietet.

Farbe: Schwarz. Maße (B x H): 30 x 27 cm. Länge Henkel: 65 cm Geflecht und Futter aus Baumwolle. Hergestellt in Italien.

- **Alienina Beutel-Flecht Tasche**
Nr. 352-437-02 € 209,-



**So elegant und edel
ist eine Kunstleder-Hose wohl selten.
Von st. Ann by Stehmann.**

**Samtig weiches Kunstnappa.
Ausgestelltes Bein mit Bügelfalte.**

Kunstlederhosen sind beliebt und die perfekte vegane Alternative, zudem sind sie um einiges erschwinglicher als Echtleder. Ihr Look ist meist jedoch in glatter Nappa-Optik, häufig als enganliegende Skinny-Form. Eine wesentlich edlere Variante ist diese Hose mit samtig-weicher Nappa-Haptik und dezentem, matt-schwarzem Glanz.

Modisch aktuell mit weitem Bein und Bügelfalte. Bequeme, figurschmeichelnde Schlupfform.

Oben schmal geschnitten, mit leicht ausgestelltem Hosenbein und mit bequem anliegendem Dehnbund – herrlich komfortabel, im Sitzen drückt kein Knopf und kein Reißverschluss. Schnitt, Farbe und Optik machen die Hose zum vielseitigen Kombinations-Talent: edel zum schwarzen Blazer mit Stiefeln oder Pumps. Lässig-elegant zur Longbluse mit Slippers. Sportiv zum gemütlichen Strickpullover mit Sneakern.

Handwaschbar, schnell-trocknend und knitterarm – im Nu wieder einsatzbereit.

Das elastische Material schmiegt sich sanft an, leiert nicht aus, sondern kehrt immer wieder in seine Ursprungsform zurück.

Von st. Ann by Stehmann – deutscher Spezialist für Damenhosen seit 1971.

Die Premium-Linie der Traditionsmarke profitiert von der Expertise und langjährigen Erfahrung in der Fertigung klassischer Stehmann-Hosen.

Schmales, nach unten ausgestelltes Bein. Farbe: Schwarz. Schrittlänge in Gr. 36: 72 cm. Fußweite: 51 cm. 100 % Polyester. Beschichtung: 100 % Polyethylen. Handwäsche.

- **st. Ann Samtige Kunstnappa-Hose € 99,95**

FC Größe	
36	351-754-02
38	351-755-02
40	351-756-02
42	351-757-02
44	351-758-02
46	351-760-02

FC Größe entspricht Maßtabelle (siehe vorletzte Katalogseite)



**Knautschweiches
Kalbleder,
flexible Natur-Latex-
sohle, streckender
Keilabsatz:
die eleganten Komfort-
Ballerinas von arche,
hergestellt
in Frankreich.**

Französischer, schlichter Chic – und dabei unübertroffen, faszinierend bequem: Diese Ballerinas können Sie den ganzen Tag ermüdungsfrei tragen, ohne jegliche Strapazen für Ihre Füße. **Supersoftes Auftritt.**

Die patentierte Laufsohle aus 100 % natürlichem Latex (Lactae Hévéa®) dämpft jeden Schritt, ist farbecht, besonders langlebig, rutschhemmend und flexibel. Das zarte, sehr feinnarbige Kalbleder umschließt behaglich weich den Fuß. Im Fersen- und Zehenbereich sind die Ballerinas schützend verstärkt. Der dezent erhöhte Plateau-Absatz streckt vorteilhaft das Bein, so wirken diese Ballerinas viel eleganter zu Kleidern und Röcken als übliche flache Varianten.

Seit 1968 bekannt für schlichtes, zeitloses und herrlich bequemes Schuhwerk.

Der Schuhspezialist arche ist wahrscheinlich einer der letzten für Sohlen aus Naturlatex. Was die komfortablen Laufeigenschaften und die Abnutzung angeht kein Vergleich zu den meisten Gummisohlen am Markt, die aus reinem Synthetik-Kautschuk gefertigt sind.

Kalbleder, kaltgefüllt. Decksohle: Leder. Laufsohle: Naturlatex. Absatzhöhe: 3 cm. Farbe: Schwarz. Hergestellt in Frankreich.

- **arche Komfort-Ballerinas € 285,-**

Schuh-Größe	Nr.
36	357-297-02
37	357-298-02
38	357-299-02
39	357-300-02
40	357-301-02
41	357-302-02



**Fragen und Beratung
Tel. 0241-109 119**

(Mo.- Fr.: 08:00-20:00 Uhr, Sa.: 10:00-16:00 Uhr)

Ein authentisches irisches Original – aber um ein Viertel leichter als üblich.

Der zeitlos-elegante Donegal-Tweed-Anzug
von Magee, Spitzenqualität seit 1866.

Im Unterschied zu vielen Modelabels, die ihre Stoffe oft von weither beziehen, webt die irische Traditionsmanufaktur Magee ihren luxuriösen Donegal-Tweed noch im eigenen Haus.

Von Kennern weltweit wegen seiner lebhaften Farbe und seines authentischen Charakters geschätzt.

Die melierten Garne verleihen dem Stoff eine einzigartige Textur, die ihn unverwechselbar macht. Mit einem Gewicht von nur 355 g/m² ist dieser Tweed ca. 25 % leichter als herkömmliche Tweeds, die oft schwer und schon nach kurzer Zeit unbequem sind. So werden Sie Ihren Anzug auch in geheizten Innenräumen den ganzen Tag hindurch gern tragen.

Behaglich wärmend und von Natur aus wasser- und schmutzabweisend.

Dank seiner Unempfindlichkeit gegen Flecken und Knitter eignen sich Sakko und Hose auch hervorragend als Reisebegleiter. Das zeitgemäße Dunkelblau wirkt viel frischer als klassisches Navy und lässt sich vielseitig kombinieren. Seitenschlitze sorgen für bequemen Sitz. Sakko mit vier praktischen Innentaschen.

*Normale Passform.
Sakko-Länge in Gr. 50:
74,5 cm. Hosen-Schrittlänge
in Gr. 50: 81,5 cm.
Farbe: Dunkelblau.
100 % Wolle, Sakko- und
Hosen-Futter aus 55 %
Viskose, 45 % Polyester.
Reinigung. Hergestellt in
Irland.*



• **Magee Donegal-Tweed-Blazer**
€ 399,-

FC Größe	Hersteller-Größe	Nr.
25	40S	361-787-02
26	42S	361-788-02
27	44S	361-789-02
28	46S	361-791-02
29	48S	361-792-02
30	50S	361-793-02
48	38R	361-794-02
50	40R	361-795-02
52	42R	361-796-02
54	44R	361-797-02
56	46R	361-798-02
58	48R	361-799-02
60	50R	361-800-02
98	40L	361-801-02
102	42L	361-802-02
106	44L	361-803-02

FC Größe entspricht Maßtabelle (siehe vorletzte Katalogseite)

• **Magee Donegal-Tweed-Hose**
€ 209,-

FC Größe	Hersteller-Größe	Nr.
25	34S	361-804-02
26	36S	361-805-02
27	38S	361-806-02
28	40S	361-807-02
29	42S	361-809-02
30	44S	361-810-02
48	32R	361-811-02
50	34R	361-812-02
52	36R	361-813-02
54	38R	361-814-02
56	40R	361-815-02
58	42R	361-816-02
60	44R	361-817-02
98	34L	361-818-02
102	36L	361-819-02
106	38L	361-820-02

FC Größe entspricht Maßtabelle (siehe vorletzte Katalogseite)

Unter den modischen Karo-Hemden eines der edelsten.

Auf der Haut ein Genuss: der Batist-Stoff mit 44 % Seide.

Der außergewöhnlich hohe Anteil von Seide macht dieses Hemd zu einer exquisiten Rarität. Der leicht kühlende Effekt der Edelfaser ist klimatisch die ideale Ergänzung zur atmungsaktiven Baumwolle. Zudem gibt die Seide Ihrem Hemd einen dezent-noblen Schimmer und besondere Farbbrillanz.

Perfekt zu allen Basics der Herrengarderobe.

Ob dunkelblauer Blazer oder Camel-Sakko, graue Flanellhose oder khakifarbene Chino ... Klassisch in Grau/Ecru

gehalten lässt sich das modisch gerade wieder hochaktuelle Vichykaro besonders vielseitig kombinieren. Kentkragen. Brusttasche. Verstellbare 2-Knopf-Manschetten. Geknöpfter Ärmelschlitz.

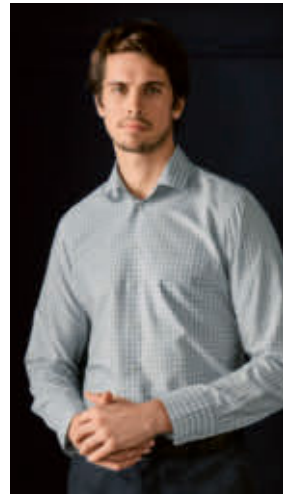

Normale Passform. Länge in Kragenweite 41: 80 cm.

Ärmellänge: 64 cm. Farbe: Grau/

Ecru. 56 % Baumwolle, 44 %

Seide. Maschinenwaschbar. Exklusiv

bei Fashion Classics. Hersteller:

Pro-Idee GmbH & Co. KG, Auf der

Hüls 205, 52068 Aachen, DE, service@proidee.de

- **Vichykaro-Seidenhemd**
€ 179,95

Kragenweite in cm	Nr.
38	361-624-02
39	361-625-02
40	361-627-02
41	361-628-02
42	361-629-02
43	361-670-02
44	361-671-02
45	361-672-02
46	361-673-02

Kaschmir-Feeling für Ihre Füße.

Der handschuhweiche Ziegenvelours-Derby mit luxuriösem Kuschelfutter.

Perfekt für die kalte Jahreszeit: Dieser klassische Derby vereint luxuriöse Materialien und traditionelle Handwerkskunst zu einem Business-Schuh, den Sie auch bei eleganten Freizeit-Anlässen gerne tragen werden.

Edle Optik und angenehmes Tragegefühl dank Obermaterial aus handschuhweichem Ziegenvelours.

Im Inneren sorgt ein Futter aus feinstem Kaschmir für exzellenten Komfort und eine außergewöhnliche Wärmeisolierung, die weit über die Eigenschaften üblicher Schafwolle hinausgeht. Kaschmir wirkt zudem schmutz- und geruchsabweisend und bleibt dabei atmungsaktiv, was Ihren Schuh auch bei längeren Tragezeiten angenehm frisch hält.

Das Obermaterial ist im traditionellen Blake-Stich von innen direkt mit der Sohle vernäht.

Das Ergebnis ist ein flexibler und dennoch stabiler Schuh, der sich geschmeidig an Ihren Fuß anpasst. Für den nötigen Grip sorgt eine ultraleichte

Gummi-Profilsohle, die Ihnen auch auf glatten oder nassen Untergründen sicheren Halt gibt.

Farbe: Schwarz. Obermaterial und

Decksohle Leder, Futter Kaschmir,

Laufsohle Gummi. Hersteller: Calzaturificio

TOGI srl, Via Aversa Nord Zona Ind.,

81032 Carinaro, IT, scarpebreccos@gmail.com

- **Kaschmir-Derby** € 269,-

Schuh-Größe	Nr.
41	362-024-02
42	362-025-02
43	362-026-02
44	362-027-02
45	362-028-02
46	362-029-02



Eine edle Bluse mit Seltenheitscharakter: aus luxuriösem, sanft wärmendem und weichem Wolle/Seide-Mix.

Schmeichelnde A-Linie. Elegante Details. Stilvolles, zeitloses Dessin.
Vom Schweizer Damen-Label Joyce & Girls.

Der elastische, gesteppte Stehkragen mit Bindedetail, die weiten, fließenden Ärmel mit passenden Stepp-Bündchen, der lockere, ausgestellte Schnitt – diese Bluse ist optisch ein eleganter, moderner Hingucker und über jeden Trend erhaben.

Dezentes, abstraktes Dessin in edler Farbkombination aus Braun und Schwarz auf hellem Fond.

Dieser handentworfene Print ist ein Dessin-Klassiker für die Ewigkeit, außergewöhnlich, aber keineswegs laut und aufdringlich. Die gedeckten Farben harmonieren perfekt.

Ideal für die kühlere Jahreszeit: hochwertige und seltene Materialkombination aus Wolle und Seide.

Reine Seidenblusen sind sehr edel, aber zu kühl für den Winter. Wollblusen wirken oft rustikal-sportiv. Durch den optimalen Wollanteil hat diese Bluse den perfekten Winter-Edel-Mix aus beiden Materialien – er ist leicht und dabei sanft wärmend, hat eine softe, wollige Haptik, einen sanft fließenden Fall und einen luxuriös schimmernden, matten Glanz.

Legere A-Linien-Form. Länge in Gr. 36: 68 cm. Farbe: Beige/Braun/Schwarz. 75 % Wolle, 25 % Seide. Handwäsche.

- **Joyce & Girls Wollseiden-Tunika-Bluse € 259,-**

FC Größe	Hersteller-Größe	Nr.
34	XS	352-382-02
36	S	352-383-02
38	M	352-384-02
40	L	352-386-02
42	XL	352-387-02
44	XXL	352-388-02
46	3XL	352-389-02

FC Größe entspricht Maßtabelle (siehe vorletzte Katalogseite)

Schuhklassiker Derby – im aktuellen Trend-Look für Damen: Schwarz. Lackleder. Markante Profilsohle.

Elegant. Ultraleicht. Und superbequem. Von Casanova, Italien – seit 1949.

Ob klassisch-elegant zum Hosenanzug mit Bluse oder casual zur Wide-leg-Pants mit Shirt – dieser topaktuelle Derby im Herrenstil ist die richtige Wahl. Das hochglänzende, besonders feine Naplak-Kalbleder, der schmale Leisten sowie die erhöhte Profilsohle sorgen für genau den richtigen femininen Touch.

Ein Schuh wiegt dank Ultraleicht-Vibram®-Sohle gerade mal 290 g (in Gr. 37).

Der luftig aufgeschäumte Gummi dämpft Ihren Auftritt und isoliert gegen Bodenkälte. Die Sohle sieht kernig aus, ist aber extrem leicht und flexibel. Das ausgeprägte Profil sorgt für rutschfesten Tritt, auch auf nassem Untergrund.

Das gepolsterte Fußbett bietet weichen Tragekomfort. Spezialist Casanova aus Mailand fertigt seit mehr als 70 Jahren hochwertige Damenschuhe. Ein Know-how, das Sie bei jedem Schritt spüren.

4-fach-Schnürung. Farbe: Schwarz. Obermaterial, Futter und Decksohle: Leder. Vibram®-Laufsohle aus Gummi. Hergestellt in Italien.

- **Casanova Ultralight-Naplak-Derby € 179,95**



Schuh-Größe	Nr.
36	359-547-02
37	359-548-02
38	359-549-02
39	359-550-02
40	359-551-02
41	359-552-02
42	359-553-02

**Fragen und Beratung
Tel. 0241-109 119**

(Mo.- Fr.: 08:00-20:00 Uhr, Sa.: 10:00-16:00 Uhr)



**Die businessstaugliche
unter den modischen Schlaghosen.**

**Erwachsener Schnitt. Edler Stoff.
Klassisches Schwarz.**



Die Schlaghose ist modisch wieder gefragt. Doch die wenigsten genügen den Anforderungen ans Geschäftsleben. Diese hat genau den richtigen, „erwachsenen“ Schnitt: Etwas höher im Bund. Schmal an Hüfte und Oberschenkeln. Erst vom Knie an ausgestellt. Die Bügelfalte streckt das Bein optisch. So ist diese Schlaghose auch für kleinere Körpergrößen vorteilhaft.

Das hochwertige Material macht den eleganten Charakter perfekt.

Der Stoff hat eine seidenglatte Oberfläche, schimmert nobel, ist außergewöhnlich weich im Griff und brillant in der Farbe. Die Hose fällt schön, knittert kaum, kennt keinen Abrieb und kein Pilling. Der Verzicht auf Hosentaschen hält die Hüftpartie besonders schlank. Breiter Formbund ohne Gürtelschlaufen, mit Übertritt und verdecktem

Knopf-/Hakenverschluss.

*Schlanke Form mit ausgestelltem Bein.
Schrittlänge in Gr. 36: 88,5 cm, Fußweite:
52 cm. Farbe: Schwarz. 100 % Polyester.
Maschinenwaschbar.*

- **Seductive Business-Schlaghose**
€ 199,95

FC Größe	Nr.
34	316-772-02
36	316-773-02
38	316-774-02
40	316-775-02
42	316-776-02
44	316-777-02

FC Größe entspricht Maßtabelle (siehe vorletzte Katalogseite)



**Funkelnd wie schwarze
Rohdiamanten:
das zarte Collier aus seltenem
schwarzen Spinell.**

**Ein Highlight zu vielen Looks
(dabei erfreulich günstig).**

Spinell-Edelsteine sehen aus wie wertvolle schwarze Rohdiamanten. Sie haben das verführerische Farbspiel von Rohdiamanten. Und deren unverkennbaren Glanz. Trotzdem kostet dieses Spinell-Collier nur den Bruchteil einer gleich großen, ca. 2.500,- Euro teuren Diamantkette.

Durch identisch kubische Kristall-Struktur den Rohdiamanten verblüffend ähnlich – sogar im Härtegrad.

Mit Mohshärte 8 kommt der naturgewachsene schwarze Spinell dem Härtegrad von Diamanten sehr nahe (Mohshärte 10). Das macht die Spinell-Steine äußerst widerstandsfähig und verleiht ihnen den vergleichbar edlen Glanz.

Die kubische Kristall-Struktur sorgt zudem für die charakteristisch facettierte Form.

Der handgefertigte Schliff erweckt die geheimnisvolle Brillanz: Jede Kette ist ein Unikat.

Nur die Facetten werden behutsam geglättet. Die Spinelle entfalten so ihre vollendet schöne, dezent irisierende Leuchtkraft. Die individuelle Form der Steine bleibt dabei bewahrt. Kein Vergleich zu simplen, synthetischen Spinellen, die immer gleich aussehen.

Passt sich perfekt Ihrer Halsform an. Und jedem Outfit.

Ein zeitlos eleganter Schmuck, der mit allen Teilen Ihrer Garderobe harmoniert – von sportiv bis festlich. Misst 42 cm. Wiegt ca. 9 g. Mit Pariser Edeloxyd farbharmonisch geschwärtzte Karabiner-Schließe aus 925er-Sterling-Silber.

- **Spinellkette Black & Black**
Nr. 202-857-02
€ 99,95

Endlich absolut wasser- und winddicht: der klassisch englische Hunting Coat aus Tweed.

Aus dem Traditionshaus Alan Paine, seit 1907.

Gefertigt aus mittelschwerem Schurwoll-Tweed, ist dieser elegante Hunting Coat so strapazierfähig und langlebig wie eh und je. Doch im Vergleich zu herkömmlichen Tweed-Mänteln ist er dank einer Membrane mit einer Wassersäule von 10.000 mm auch bei stärkstem Regen komplett wasserdicht – aber auch atmungsaktiv. Das macht Ihren Mantel zum idealen Begleiter – ob bei der Jagd, beim Spaziergang im Wald oder in der Stadt.

Bis ins Detail durchdacht.

Wasserdichte Windbreaker-Bündchen verhindern das Eindringen von Regen und Wind, während eingearbeitete Ösen dafür sorgen, dass Wasser aus den Taschen abfließen kann. Die Raglanärmel vorne und angesetzten Ärmel hinten garantieren maximale Bewegungsfreiheit und Tragekomfort. Mit zwei großzügigen Patronentaschen, Handwärmertaschen mit Patten und Haltebändern, einer Kartentasche sowie einer Innentasche. Mit robustem Zweizeige-Reißverschluss.

*Normale Form. Länge in Größe 50: 83 cm. Farbe: Blau.
Obermaterial: 100 % Wolle. Futter: 100 % Polyester.
Reinigung: Hersteller: Alan Paine Knitwear Ltd, 4A
Hamilton Way, Mansfield, Nottinghamshire NG 18 5
BU, UK, Sales@alanpaine.co.uk. Verantwortliche
Person: VIM b.v., De Wel 4b, 3871 MV,
Hoevelaken, NL, Alanpaine@vimdscr.nl*

- **Alan Paine Hunting Coat € 549,-**



FC Größe	Hersteller- Größe	Nr.
48	M	361-460-02
50	L	361-461-02
52	XL	361-462-02
54	XXL	361-463-02
56	3XL	361-464-02
58	4XL	361-465-02
60	5XL	361-466-02

FC Größe entspricht Maßtabelle (siehe vorletzte Katalogseite)

Weiches Kalbleder außen, wärmendes Lammfell innen: der edle Sneaker-Boot made in Portugal.

Herrlich leicht dank Vibram®-Profilsohle.

Sneaker-Boots im zeitlosen Trekking-Look sind nach wie vor angesagt. Dank butterweichem, strapazierfreudigem Kalbleder sind diese zugleich edler und haltbarer als herkömmliche aus Textil oder Rauleder.

Innen wärmt Sie echtes Lammfell.

Kein Vergleich zu synthetischen Futterstoffen: Das bauschige Fell speichert Ihre Körperwärme und ist doch angenehm atmungsaktiv. Zudem wirkt Lammfell von Natur aus schmutzabweisend und antibakteriell. Und trotz der robusten Optik ist die rutschfeste Profilsohle angenehm schwerelos.

*Farbe: Braun. Obermaterial Kalbleder, Futter und
Decksohle Lammfell, Vibram®-Profilsohle aus
Gummi. Hergestellt in Portugal.*

- **Turduli Lammfell-Sneaker-Boot
€ 239,-**



Schuh- Größe	Nr.
41	357-248-02
42	357-249-02
43	357-250-02
44	357-252-02
45	357-253-02
46	357-254-02

g1920 Ceramica-
Wollhose:
www.fashion-
classics.de Suche
nach Bestellnr.
356-446 oder Tel.:
0241-109 119.



Der farbenfrohe Regenbogen-Schal: Weich wärmend. Vielseitig kombinierbar. Erfreulich günstig.

Für Damen und Herren.

Made in Scotland in der Strickmanufaktur Robert Mackie, seit 1845.

Vorbild war der Regenbogen: Das variantenreiche Streifenmuster dieses Schals gibt jedem Look einen bunten Twist. Es changiert zwischen Orange-Rot und dunkleren Violett- und Blau-Tönen, zwischen Grau, Weiß, Grün und Braun. Und passt dadurch zu (fast) allem, was Sie längst im Schrank haben.

Lambswool ist genauso wärmend, fühlt sich aber deutlich weicher an als normale Schafwolle.

Da die Haare nie zuvor geschoren wurden, sind ihre Spitzen noch rund und liegen dadurch besonders zart auf Ihrer Haut.

Robert Mackie wurde 1845 als Hersteller schottischer Kopfbedeckungen gegründet.

Während das Traditionshaus die typischen Hauben auch heute noch für Clans und Dudelsack-Spieler in aller Welt herstellt, ist es für seine luxuriösen Strick-Accessoires made in Scotland (und seine leuchtenden Farben) längst ebenso bekannt.

Ca. 183 cm x 22 cm (inklusive Fransen). Farbe: Multicolor. 100 % Schurwolle. Handwäsche.

- **Robert Mackie Regenbogen-Schal**
Nr. 352-708-02
€ 59,95



- 1 QR-Code scannen
- 2 Bestellnummern eingeben
- 3 Bestellung absenden



Luxus zum kleinen Preis.

Das Langarm-Poloshirt aus handgepflückter (!), peruanischer Pima-Cotton.

Dieses Polohemd aus hochfeiner, peruanischer Pima-Cotton kostet nicht mehr als ein normales, gutes Polo. Aber es ist so weich und zugleich langlebig wie Sie es nur selten finden werden. Es entsteht aus erlesener, peruanischer Pima-Cotton.

Diese seidig glänzende

Baumwolle (auch „Seide Südamerikas“ genannt) gedeiht nur in den klimatischen Bedingungen Perus richtig gut. Dort erreicht sie eine



Auch in Schwarz.

Feinheit von 3,2 - 3,9 Micronaire (im Vergleich dazu ist US-amerikanische Pima-Baumwolle mit 4,6 - 5,5 Micronaire deutlich gröber). Noch von Hand gepflückt und verlesen, bleibt



peruanische Pima Cotton frei von Chemikalien, hautfreundlich und – selten. Der weltweite Anteil beträgt nur 2 - 3 %.

Pima-Cotton-Interlock: weich, atmungsaktiv und formstabil.

Kennzeichen ist das glatte, auf beiden Seiten identische Maschenbild. Das Polo erhält so mehr Stand als ein Jersey-Polo. Und: Es behält seine Farbe selbst nach vielen Wäschen. Kein Vergleich zu vielen einfachen Baumwoll-Shirts. Doppelt gesteppte Nähte verhindern ein Ausreißen – auch nach jahrelangem Tragen. Glatte

Knopfleiste ohne knubbelige Nähte. Dank gedoppelter Blende unterhalb des Rippenkragens und innen liegendem Fishbone-Band formstabil. Langarm, mit feinen materialgleich gearbeiteten Ärmelbündchen und mit Seitenschlitzen.

Gerader Schnitt. Länge in Gr. 50: 75 cm. 100 % Baumwolle. Maschinenwaschbar. Hergestellt in Peru.

- **Pima-Interlock-Polo € 99,95**

FC Größe	Hersteller-Größe	Ziegel	Navy	Graumeliert	Schwarz
48	M	266-296-02	260-117-02	266-247-02	261-362-02
50	L	266-304-02	260-125-02	266-254-02	261-370-02
52	XL	266-312-02	260-133-02	266-262-02	261-388-02
54	XXL	266-320-02	260-141-02	266-270-02	261-396-02
56	3XL	266-338-02	260-158-02	266-288-02	261-404-02

FC Größe entspricht Maßtabelle (siehe vorletzte Katalogseite)

Viel edler und femininer als andere wärmende Fäustlinge.

Zeitlos cleanes, skandinavisches Design im Einklang mit Mensch und Natur. Von Markberg, Denmark.

Fäustlinge sind wärmer als Fingerhandschuhe, aber die meisten Modelle sind im Gegensatz zu den Fingerhandschuhen eher sportiv und aus synthetischen Fasern. Diese sind jedoch erstaunlich stilvolle und stylische Exemplare: feminin schmal gefertigt aus feinem, doch robustem und wasserabweisendem Schafleder, mit wärmendem Fleece-Futter und edel-sportiver, waagerechter Steppung. Das seltene Design-Highlight für kalte Winterhände stammt von dem dänischen Label Markberg, das nicht nur wegen seiner raffiniert cleanen Kreationen ein großes Lob verdient:

Eine kleine Liebesgeschichte mit großer Verantwortung ...

Das Designer-Ehepaar Mette Astrup (MA) und Rune

Klemmensen (RK) gründete 2008 das Label Markberg. Ein klarer, zeitlos skandinavischer Stil prägt die Optik ihrer hochwertigen Leder-Entwürfe (ausschließlich Restprodukte aus der Lebensmittel-Industrie) ... und ein besonderer, wertvoller Verhaltenskodex die Werte und Richtlinien für die gesamte Produktion. Soziale Verantwortung, ethischen Grundsätzen folgend, ökologisch nachhaltig, menschenrechtskonform, unter besonderer Beachtung von Umwelt- und Tierschutz – das sind die zeitgemäßen und bemerkenswerten Grundsätze von Markberg. Eine detaillierte Rückverfolgung ermöglicht das Etikett eines jeden Artikels.

Eleganter, schmaler Schnitt. Gummizug am Handgelenk innen. Farbe: Schwarz. Schafleder. Futter: Polyester.

- **Markberg Leder-Fäustlinge € 69,95**

Handschuh-Größe	Hersteller-Größe	Nr.
6,5	S	347-099-02
7,5	M	347-100-02
8,5	L	347-101-02

Supersoft und sanft wärmend: das Highneck-Shirt aus Baumwolle und Kaschmir.

Perfekt als leichter Pulli und als kuscheliges Unterzieh-Shirt.

Ein gewirktes Baumwoll-Langarmshirt mit Kaschmiranteil ist eine Rarität. Jedoch genau diese Material-Kombination macht dieses Shirt so wunderbar soft und sanft auf nackter Haut – und so vielseitig: solo ist es ein angenehm leichter und zarter Highneck-Pullover, der auch perfekt unter Blazer passt. Und als Unterzieh-Shirt ist es viel weicher und wärmer als herkömmliche Shirts aus reiner Baumwolle. Der kleine Stehkragen wärmt auch den Hals angenehm sanft.

Bequem und elastisch – mit Seitenschlitzen und 4 % Elasthan.

Das Shirt ist sehr komfortabel, gibt viel Bewegungsfreiheit und engt nicht ein. Zudem ist es knitterarm, formbeständig und kann unkompliziert in der Maschine gewaschen werden. Das perfekte Basic-Shirt für die kühlere Jahreszeit, das man schnell nicht mehr missen möchte.

Leicht taillierter Schnitt. Länge in Gr. 38: 65 cm. 80 % Baumwolle, 16 % Kaschmir, 4 % Elasthan. Maschinenwaschbar. Hergestellt in Portugal.

- **Baumwoll/Kaschmir-Highneck-Shirt € 89,95**

FC Größe	Marine	Schwarz
36	352-907-02	356-218-02
38	352-908-02	356-219-02
40	352-909-02	356-221-02
42	352-910-02	356-222-02
44	352-911-02	356-223-02
46	352-912-02	356-224-02

FC Größe entspricht Maßtabelle (siehe vorletzte Katalogseite)



Fragen und Beratung Tel. 0241-109 119

(Mo.-Fr.: 08:00-20:00 Uhr, Sa.: 10:00-16:00 Uhr)

Stylische Boots. 100 % wintertaug Die Ice-Gripper-Boots von Pajar®, Ka

Wasserdicht. Atmungsaktiv. Rutschticher. Komfortabel. Und wär

Topmodische Winter-Boots im Outdoor-Style gibt es viele, doch die meisten eignen sich fast ausschließlich für die Großstadt-Boulevards. Diese stylischen Boots sind echte Performance-Boots und präsentieren nicht nur winterlichen Schein, sondern wirklichen Schutz gegen Kälte, Nässe, Schnee und sogar Glatteis.

Vollständig nahtversiegelt, dadurch wärmend bis zu einer Außentemperatur von -30 °C.

Im Gegensatz zu vielen Fashion-Boots aus den Hochglanzmagazinen sind diese im rauen Klima Kanadas outdoor erprobt.

Die bewährte Pajar®-Waterproof-Membrane macht sie 100 % wasserdicht und garantiert somit trockene Füße trotz Schmuttelwetter.

Das Obermaterial besteht aus nässeabweisendem Nylon, einem Echtleder-Einsatz und der patentierten Pajar®-Tex-Membrane, dadurch sind die Boots wasserdicht und atmungs-

aktiv. Das kuschelige, wärmende

Teddy-Innenfutter sorgt für natürliche Klimaregulation. Sie

Schuh-Größe	Nr.
36	234-508-02
37	234-509-02
38	234-520-02
39	234-521-02
40	234-522-02
41	234-523-02





Sportliche Streetwear oder stylische Sportswear? Beides!

Vom niederländischen
Fashion-Press-Liebling **Goldbergh**.

Sportswear-Einflüsse prägen die aktuelle Mode. Doch bei den meisten Designern ist der sportliche Look reine Fassade. Goldbergh fertigt nach der

Devise „außen Style – innen Funktion“. Zur hochkarätigen Kundschaft des 2011 gegründeten Labels gehören Stars, Stilikonen und sogar wintersportbegeisterte Royals. Entsprechend oft werden Goldbergh-Entwürfe in den Hochglanzmagazinen besprochen.

Durch PrimaLoft®-Futter optimal wärmend, leicht und wasserabweisend.

Durch die weiche Woll-Optik sieht man der Jacke die PrimaLoft®-Funktion nicht an: Ultrafeine Mikrofasern werden zu einem engmaschigen, bauschigen Fasergewirr verbunden und imitieren die Struktur und Funktionalität von Daunen. So entstehen unzählige, kleine

Luftkammern, die die vom Körper aufsteigende Wärme „isolieren“, während kalte Luft von außen effektiv abgewehrt wird. In nassem Zustand behält das bauschig-weiche Material seine Form, weist aber auch Wasser ab. Die Ärmel, der üppige Schalkragen sowie der Rücken sind modisch gesteppt und mit RDS-zertifizierten Daunen (90/10) gefüllt (IDFL Laboratory and Institute (<https://idfl.com/>), Scope Certificate Number: 20-322694). 2 seitliche Reißverschluss-Taschen, Zipper mit verdeckter Leiste und magnetischen Knöpfen, Reißverschlüsse an den Ärmeln. Eine Reißverschluss-Innentasche. Abgerundeter Saum. Tailen-Kordelzug.

Gerader Schnitt. Länge in Gr. 38: 96 cm. Farbe: Schwarz. Front-Material: 73 % Polyester; 16 % Polyurethan, 11 % Viskose. Gestepte Ärmel und Rücken: 100 % Polyester. Futter: 85 % Polyamid, 15 % Polyurethan. Enthält nichttextile Teile tierischen Ursprungs (Daunen-Füllung). Maschinenwaschbar.

• **Goldbergh Sports
Couture-Mantel**
€ 649,-

FC Größe	Hersteller- Größe	Nr.
36	34	351-111-02
38	36	351-112-02
40	38	351-113-02
42	40	351-114-02
44	42	351-115-02
46	44	351-081-02

FC Größe entspricht Maßtabelle (siehe vorletzte Katalogseite)

lich. nada.

Wärmen bis -30 °C.

haben darin immer warme, aber auch ohne Minusgrade niemals schwitzende Füße.

Hohe, sportive, isolierende Profil-Außensohle aus Thermo-Gummi.

Sie bietet besonders gute Haftung und besitzt zusätzlich einen reversiblen Ice-Gripper – Spikes, die man herausklappen kann und so Rutsicherheit auf eisigem Untergrund bieten.

6-Ösen-Schnürung. Obermaterial: Textil und Leder. Futter: Webpelz. Innensohle: Textil. Laufsohle: Thermo-Gummi. Farbe: Creme/Beige.

• **Pajar® Ice-Gripper-Boots**
€ 299,-

Die in der Sohle integrierten, herausklappbaren Spikes bieten Rutsicherheit auf eisigem Untergrund.



Nostalgischer Komfort aus Irland: der bequeme Grandfather-Flanell-Pyjama.

Nach alter Tradition in Cork gefertigt. Von Lee Valley.

Der original irische Grandfather-Flanell-Pyjama erinnert an eine Ära, in der Wecker noch auf dem Misthaufen standen und Wasser am Brunnen geholt wurde. Heutzutage ist dieser Klassiker in seiner ursprünglichen Form kaum noch zu finden. Doch Lee Valley Ireland in Cork fertigt ihn nach wie vor nach überlieferter Tradition.

Aus reiner Baumwolle, zu robustem Twill gewebt und sanft aufgeraut.

Diese spezielle Verarbeitung macht den Stoff nicht nur außerordentlich strapazierfähig, sondern auch unvergleichlich langlebig. Im Gegensatz zu gängigen Flanellen, die oft zu Pilling neigen und nach kurzer Zeit ihre Form verlieren, bleibt Ihr Pyjama über Jahre gut in Form. Seine angenehme Haptik und das Warmhaltevermögen machen ihn zur perfekten Wahl für kühle Nächte.

Im historischen Green Tartan Blackwatch.

Das klassische Karo geht auf das im Jahr 1724 aufgestellte schottische Black-Watch-Regiment zurück. Als

das älteste „offizielle“ Tartan, wurde es von der britischen Regierung als Uniformmuster für die Soldaten des Highland-Regiments eingeführt.

Klassische Form: Oberteil mit Hemdkragen, Knopfleiste und aufgesetzter Tasche. Gerade geschnittene Hose mit Eingrifftaschen und aufgesetzter Gesäßtasche, Elastikbund mit Bindeband. Oberteil-Länge in Gr. 50: 79 cm. Schrittlänge: 76,5 cm. Farbe: Blackwatch (dunkelgrün/dunkelblau). 100 % Baumwolle. Maschinenwaschbar. Hergestellt in Irland. Hersteller: Lee Valley Ireland, Inchigeela, P12FR63, Cork, IE, customercare@leevalley.ie

• **Grandfather-Flanell-Pyjama**
€ 99,95

FC Größe	Hersteller-Größe	Nr.
48	M	361-424-02
50	L	361-425-02
52	XL	361-426-02
54	XXL	361-427-02
56	XXXL	361-428-02

FC Größe entspricht Maßtabelle (siehe vorletzte Katalogseite)

So schick kann ein Wohlfühl-Hausschuh sein: außen Leder, innen bequemer Memory-Schaum.

In diesem Lederhausschuh sind Sie nicht nur stilvoll, sondern wie auf Wolken unterwegs: Das hochelastische, ergonomisch geformte Pillowstep-Fußbett aus patentiertem Memory-Schaum bietet Ihren Füßen eine individuelle Passform und ein ultrabequemes Polster. Und im Gegensatz zu den meisten Hausschuh-Sohlen tritt es sich niemals flach, sondern kehrt immer wieder in seine Ursprungsform zurück.

totes® ist seit über 30 Jahren für erstklassige Hausschuhe bekannt.

Das Know-how des Spezialisten zeigt sich etwa im Fersenbereich: Hier ist im Fußbett eine leichte Erhöhung eingearbeitet, die jeden Schritt schonend abfedert.

Obermaterial und Decksohle aus Rindleder. Futter aus Rindleder und Textil. Laufsohle aus thermoplastischem Gummi. Farbe: Schwarz.

• **Pillowstep Lederhausschuh**
€ 59,95

Schuh-Größe	Hersteller-Größe	Nr.
42	8	353-397-02
43	9	353-398-02
44/45	10	353-399-02
46	11	353-400-02



So luxuriös kann ein Nachthemd sein: edler Hemdblusen-Look, seidig-zarter Tragegenuss.

Von NOVILA, Germany.

Die meisten Nachthemden wirken optisch sehr sportiv oder übermäßig verspielt. Dieses ist ein bemerkenswert edles Exemplar:

Royal Blauton. Eleganter weiß gespaltelter Bubikragen. Feine Knopfleiste.

Das Nachthemd wirkt luxuriös, ja schon fast majestätisch. Fast zu schade, um es nur nachts zu tragen.

Und es fühlt sich genauso an:

Dank Modal und Seide so zart und weich – auf lange Zeit.

Die natürliche Zellulosefaser hat eine einzigartig glatte Oberfläche. So bleibt Ihr Nachthemd auch nach vielen Wäschen weich und anschmiegsam, behält seinen fließenden Fall, die brillante Farbe und den seidigen Glanz. Zudem ist Modal sehr strapazierfähig. 15 % feine Seide veredeln den sanften Glanz und sorgen für einen perfekten Temperatureausgleich.

Vom Wäschеспеzialisten NOVILA.

Das 1946 gegründete Familienunternehmen aus dem Schwarzwald macht Tag- und Nachtwäsche für höchste Qualitätsansprüche.

Figurumspielender, gerader Schnitt. Länge in Gr. 38: 96 cm. Farbe: Blau. 85 % Modal, 15 % Seide. Maschinenwaschbar. Hergestellt in Deutschland. Hersteller: Novila GmbH, Freiburger Str. 15, 79822 Titisee-Neustadt, DE, kontakt@novila.de

- **Novila Edles Hemdblusen-Nachthemd € 199,95**

FC Größe	Nr.
36	361-358-02
38	361-359-02
40	361-360-02
42	361-361-02
44	361-362-02
46	361-363-02

FC Größe entspricht Maßtabelle (siehe vorletzte Katalogseite)



Weicher, wärmer, haltbarer: die Kuschelsocken mit ungewöhnlich hohem Alpaka-Anteil.

Für Sie und Ihn. Von ALPAKA Agnes Winzig/Salzburg, bekannt für innovative Alpaka-Accessoires.

Alpaka wärmt nicht nur wunderbar – die edle Naturfaser wirkt auch temperatureausgleichend, feuchtigkeitsregulierend und geruchshemmend. Das ideale Material also für volumig weiche Socken, die Sie das ganze Jahr hindurch gern tragen: in Reit-, Wander- oder Gummistiefeln oder einfach beim Fernsehabend auf dem Sofa.

Schurwolle und Polyamid machen den hohen Alpaka-Anteil besonders strapazierfähig.

Zudem lassen sich Ihre neuen Kuschelsocken problemlos in der Maschine waschen – immer und immer wieder.

40 % Alpaka, 40 % Schurwolle, 20 % Polyamid. Maschinenwaschbar.

Hersteller: Agnes Winzig, Ried 47, 5201 Seekirchen am Wallersee, AT, atelier@AgnesWinzig.com

- **Alpaka-Kuschelsocken € 25,-**

Schuh-Größe	Hellgrau	Anthrazit
35-38	353-553-02	361-304-02
39-42	353-554-02	361-305-02
43-46	353-555-02	361-306-02



Der Trachten-Janker wird zum modischen Highlight.

Schlanker. Leichter. Weicher. Aus reinem, mongolischem Kaschmir.

Die traditionsreiche Jacke – modisch aktualisiert: in zeitgemäß schlanker Form und aus luxuriösem, weichem Kaschmir-Garn gestrickt ist der Klassiker ein trendiges Strick-Highlight und auch jenseits der bayrischen Landesgrenzen gerne gesehen.

Bequemer Blazer-Ersatz zu legeren Jeans und Chinos.

Das flaumweiche Kaschmir-Garn ist körnig links gestrickt: supersoft und herrlich anschmiegsam auf der Haut, wunderbar wärmend und besonders

leicht. Für moderne Kontrast-Akzente zum eleganten, stilvollen Navy-Ton sorgen grau paspelierete Ränder.

Schmal und figurnah gestrickt. Durchgehende Knopfleiste, 2 Fronttaschen. Länge in Gr. 38: 56 cm. Farbe: Navy/Grau. 100 % Kaschmir: Handwäsche. Exklusiv bei Fashion Classics. Hersteller: Pro-Idee GmbH & Co. KG, Auf der Hüls 205, 52068 Aachen, DE, service@proidee.de

FC Größe	Nr.
36	362-123-02
38	362-124-02
40	362-125-02
42	362-126-02
44	362-127-02
46	362-128-02

FC Größe entspricht Maßtabelle (siehe vorletzte Katalogseite)

- **Kaschmir-Janker € 479,-**

Sexy. Formend. Und sehr bequem.

Das BH-Top aus seidenweicher Mikrofaser.

Dieses BH-Top ist sehr vielseitig: solo als Oberteil, unter transparenten Blusen, unter schlanken Blazern, femininen Wickeljacken oder gemütlichen Cardigans. Passend zu

allen Teilen Ihrer Garderobe.

Formt ohne einzuengen. Bleibt farbtreu. Und nimmt erstaunlich viel Feuchtigkeit auf.

Ihr BH-Top sitzt wie angegossen und macht jede Bewegung mit. Keine starren Stäbchen, steife Materialien oder zu harte Bügel machen das Tragen zur Qual. Mit herausnehmbaren Cups und verstellbaren Trägerriemchen. Feminines Wellen-Dessin an Dekolleté und Saumabschluss.

72 % Polyamid, 28 % Elasthan. Maschinenwaschbar.

- **Skiny BH-Top € 49,95**

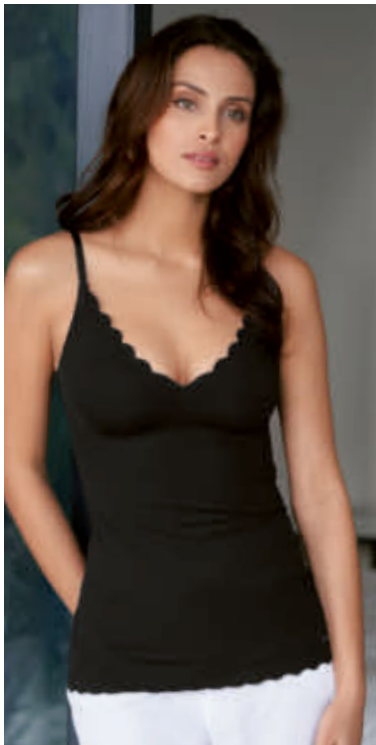

FC Größe	Weiß	Schwarz
36	337-149-02	337-154-02
38	337-150-02	337-155-02
40	337-151-02	337-156-02
42	337-152-02	337-157-02
44	337-153-02	337-158-02

FC Größe entspricht Maßtabelle (siehe vorletzte Katalogseite)

Fragen und Beratung

Tel. 0241-109 119

(Mo. - Fr.: 08:00-20:00 Uhr,
Sa.: 10:00-16:00 Uhr)



Ein Unikat für jeden Tag: Natürliches Material. Handgefertigtes Design.

Der stilvolle Dip-Dye-Schal aus Tencel™ und Schurwolle. Made in Italy von Ancini.

Dieser außergewöhnliche Schal vereint natürliche Materialien und traditionelle Handwerkskunst mit moderner Funktionalität. Denn die seltene Mischung aus Tencel™ und feiner Schurwolle sorgt für ein überragendes Tragegefühl:

Atmungsaktiv, temperatúrausgleichend und dabei angenehm weich auf der Haut.

Tencel™ absorbiert bis zu 50 % mehr Feuchtigkeit als Baumwolle und gibt sie rasch wieder ab, während Schurwolle für wohlthuende Wärme sorgt – strapazierfähig und doch kratzfrei.

Mehrfach in Farbe getaucht, getrocknet und neu gefärbt. In reiner Handarbeit.

Das Ergebnis sind kunstvolle Unregel-

mäßigkeiten, verschwommene Farbverläufe und individuelle Nuancen, die jeden Schal zum Unikat machen – ein edles Accessoire, das mit seinem natürlichen Look und der harmonischen Farbgebung begeistert. Und mit einem erfreulich erschwinglichen Preis.

190 x 70 cm mit Fransen. Farbe: Offwhite/Navy. 70 % Lyocell, 30 % Schurwolle. Handwäsche. Hersteller: Ancini GmbH, Kressenberg 33, 45529 Hattingen, DE, info@ancini.de

- **Dip-Dye-Tencel-Schal**
Nr. 361-301-02 € 89,95

Die fantastisch bequeme Five-Pocket-Jeans mit integriertem Slimming-Effekt.

Von NYDJ®, Los Angeles.

Unbequemer Sitz oder unvorteilhafter Schnitt? Oft ist der Jeanshosen-Kauf eine echte Herausforderung. Umso erfreulicher ist es, wenn eine Jeans aussieht wie eine normale, klassische 5-Pocket im authentischen Denim-Look, dabei perfekt sitzt und noch unvergleichlich komfortabel ist.

Die Waist-Match™-Jeans von NYDJ® passt sich optimal der Figur an.

Sie ist ausgestattet mit einem fest vernähten Rundum-Satin-Gummiband, der die Innenseite auskleidet und sich der Hüftpartie sanft anschmiegt. Die Lift Tuck®-Technologie nutzt ein integriertes, figurformendes Schlankeits-Panel im Criss-Cross-Design (zu beiden Seiten kreuzartig vernähtes Taschenfutter).

Die Vorderseite wird abgeflacht und die Kurven am Rücken vorteilhaft angehoben.

Angezogen fühlt sie sich an wie eine lässige Pull-On-Jeans, und sie schmeichelt wie eine Bauch-Weg-Hose. Das Material ist besonders elastisch, geht aber immer wieder in seine Ursprungsform

zurück, ohne auszubeulen oder abzustehen.



*Gerades Bein, hoher Bund.
Schriftlänge: 82 cm/ 32" cm. Farbe:
Mittelblau. 86 % Baumwolle, 11 %
Elastomultiester, 3 % Elasthan.
Maschinenwaschbar. Hersteller:
Martens Fashion Group BV,
Koningin Wilhelminaplein 13, 1062
HH Amsterdam, NL, customercare@
nydj.eu*

- **NYDJ® Waist-Match™-Jeans**
€ 139,95

FC Größe	Hersteller-Größe	Nr.
36	XS	361-369-02
38	S	361-370-02
40	M	361-371-02
42	L	361-372-02
44	XL	361-373-02

FC Größe entspricht Maßtabelle (siehe vorletzte Katalogseite)

So leicht und vielseitig wie eine klassische Chino. Aber viel wärmer, weicher und robuster.

Kommt ohne zusätzliches Futter aus:
die Allwetter-Thermo-Chino von Hosenspezialist Hiltl/Deutschland.

Kein Vergleich zu schwer gefütterten, oft auftragenden Winterhosen: Das Wärmegeheimnis dieser Chino steckt in ihrer flauschig angerauten Innenseite. Dadurch verfügt sie über kleine Luftkammern, die Körperwärme speichern und gegen Frostwetter isolieren. Und bleibt damit atmungsaktiv und weniger voluminös. Der hochwertige Twill ist besonders robust und für nahezu jedes Wetter geeignet.

**Zu Sakko oder edler Strickjacke im Business.
Zu Outdoor-Jacke beim Waldspaziergang.**

Die klassische Chino-Optik macht diese Hose trotz ihrer Wärmeleistung und Allwetter-Tauglichkeit erstaunlich vielseitig. Ein leichter Satinschliff macht die Außenseite wunderbar weich, die bedruckte Innenseite sorgt umgeschlagen für einen interessanten Hingucker. **Hiltl aus dem bayerischen Sulzbach-Rosenberg fertigt seit 1955 hochwertige Herrenhosen.**

Handwerkliche Perfektion und viel Liebe zum Detail kennzeichnen die Verarbeitung der Oberpfälzer Manufaktur: mit zwei seitlichen Schrägtaschen und zwei geknöpften Gesäßtaschen.

Klassische Chino-Form mit schlankem Bein. Schrittlänge in Gr. 50: 83 cm. Fußweite: 38 cm. 98 % Baumwolle, 2 % Elasthan. Enthält nichttextile Teile tierischen Ursprungs (Hornknöpfe). Maschinenwaschbar.

• **Hiltl Allwetter-Thermo-Chino**
€ 139,95

FC Größe	Anthrazit	Navy
25	361-545-02	361-562-02
26	361-546-02	361-563-02
27	361-547-02	361-564-02
28	361-548-02	361-565-02
29	361-549-02	361-566-02
30	361-551-02	361-567-02
48	361-552-02	361-568-02
50	361-553-02	361-569-02
52	361-554-02	361-570-02
54	361-555-02	361-571-02
56	361-556-02	361-572-02
58	361-557-02	361-573-02
60	361-558-02	361-574-02
98	361-559-02	361-575-02
102	361-560-02	361-576-02
106	361-561-02	361-577-02

FC Größe entspricht Maßtabelle (siehe vorletzte Katalogseite)



Jeder Schuh ein Unikat: die original Sneaker von Yellow Cab New York.

Aufwändig handfinished. Ideal zu Jeans und Chinos.

Original Yellow Cab-Sneaker heben sich gekonnt vom Einheitslook der vielen Sneaker ab. Durch Handfinishing erhält jeder Schuh eine etwas andere Optik. Naturbelassene Ledernarben, halb verblasste Logos und Budapester Lochungen ergeben die ungewöhnliche Retro-Optik. Jede Lederapplikation ist separat vernäht.

Eine nachträgliche

Spezialbürstung sorgt für den begehrten Used-Look.

Typisch Yellow Cab: gummierter Absatz mit Autoreifen-Profil.

Die hochwertige Gummi-Laufsohle ist elastisch, rutschsicher und Wasser abweisend. Innen ist der Sneaker komplett mit Leder ausgestattet. Mit weich gepolsterter Zunge. Robuste Messingösen halten die Schnürung.

Obermaterial: Rindleder. Futter und Decksohle: Leder. Laufsohle: Gummi. Farbe: Asphalt/Marine.

• **Yellow Cab-Sneaker Lagoon**
€ 159,95

Schuh-Größe	Nr.
41	333-101-02
42	333-102-02
43	333-103-02
44	333-105-02
45	333-106-02
46	333-107-02

Auch in der Farbe Taupe erhältlich unter:
www.fashion-classics.de
Suche nach Bestellnr. 334-108
oder Tel.: 0241-109 119.



Schwer zu finden: das edle Interlock-Longsleeve aus seltener swiss+cotton.

Samtweich. Dehnbequem. Formtreu.

Schlichte Baumwoll-Shirts zählen zu den wichtigsten Basics jeder Herren-Garderobe. Und die Auswahl ist schier unerschöpflich. Doch viele sind enttäuschend, manche verlieren schon nach der ersten Wäsche Form und Farbe. Zum Glück gibt es erfreuliche Ausnahmen.

Nur 3 % des weltweiten Baumwoll-Anbaus genügen den strengen Qualitätskriterien des Schweizer Textilverbands (www.swisscotton.ch).

Eine einzige Baumwollart – die anspruchsvolle Gossypium barbadense – liefert den kostbaren Rohstoff: Extra langstapelige Baumwolle mit mehr als 35 mm Faserlänge.

Typisch für swiss+cotton: die ebenmäßig glatte, fusselreie Oberfläche.

Sie schimmert edel und bleibt langfristig blütenweiß bzw. farbbrillant. Das Gewebe liegt angenehm weich auf Ihrer Haut. Und hat eine natürliche Elastizität.

Weicher und formstabiler dank Interlock.

Kennzeichen ist das glatte, auf beiden Seiten identische Maschenbild. Ihr Longsleeve erhält so deutlich mehr Stand und Volumen als ein einfaches Jersey-Shirt.

Gerade Form mit Rundhalsausschnitt. Länge in Gr. 50: 74 cm. 100 % Baumwolle. Maschinenwaschbar.



• **swiss+cotton Edel-Longsleeve € 69,95**

FC Größe	Schwarz	Weiß	Rauchblau
48	347-519-02	347-529-02	347-524-02
50	347-520-02	347-530-02	347-525-02
52	347-521-02	347-531-02	347-526-02
54	347-522-02	347-532-02	347-527-02
56	347-523-02	347-533-02	347-528-02

FC Größe entspricht Maßtabelle (siehe vorletzte Katalogseite)



Sanft gebürstet, maximal flauschig: der Alpaka-Cardigan als wahres Wohlfühlwunder.

Vom jungen Label Castart aus Antwerpen.

Die perfekte Verbindung aus traditionellem Handwerk und gelungener Innovation: Dieser außergewöhnliche Cardigan begeistert nicht nur durch seinen ausgeklügelten Materialmix, sondern auch durch eine seltene Veredelung.

Edles Alpakahaar, durch behutsames Anrauen besonders weich und wärmend.

Sanftes Bürsten gibt der strapazierfähigen Faser eine Flauschigkeit, die man sonst nur von Angora kennt. Feinste Wolle ergänzt die positiven Eigenschaften, Nylon macht die Maschen besonders flexibel und sorgt dafür, dass Ihr Cardigan seine gute Form auch bei häufigem Tragen behält. Elasthan verstärkt diesen Effekt zusätzlich.

Das moderne Rauten-Design ist eine zeitgemäße Interpretation des klassischen Argyle-Musters.

Es gibt Ihrem Cardigan eine subtile Struktur, ohne ihn aufdringlich wirken zu lassen, und macht ihn vielseitig kombinierbar – für lässige Alltagslooks oder als stilvolle Ergänzung zu eleganter Garderobe. Mit komfortablen Strickbündchen an Ärmeln und Saum.

Bequem weite Form. Länge in Gr. 50: 72 cm. Farbe: Blau. 32 % Alpaka, 32 % Wolle, 30 % Nylon, 6 % Elasthan. Handwäsche.

*Hersteller: Les Castarts BV,
Lombardenvest 62, 2000
Antwerpen, BE, info@castartclothing.com*

• **Brushed-Alpaka-Cardigan € 229,-**

FC Größe	Hersteller-Größe	Nr.
48	M	360-976-02
50	L	360-977-02
52	XL	360-978-02
54	XXL	360-979-02

FC Größe entspricht Maßtabelle (siehe vorletzte Katalogseite)



Wie wird erlesenes Kaschmir noch weicher, noch wärmer? Einfach heißes Wasser zufügen.

Der Boiled-Cashmere-Pullover mit aktuellem Turtleneck-Kragen.

Das feine Unterhaar der Kaschmir-Ziege gehört von Natur aus zu den geschmeidigsten aller Textilfasern. Daher wird es nur ganz selten noch zusätzlich veredelt. Dabei entsteht daraus ein Pullover der Spitzenklasse,

wenn man es nach einer altbewährten Methode kocht:

Durch seine verdichteten Fasern hält Boiled Cashmere wärmer und fühlt sich sanfter an.

Modisches i-Tüpfelchen ist der trendgerechte Turtleneck-Kragen in genau der richtigen Höhe und aus standfest gedoppeltem Strick.

Gerade Form. Länge in Gr. 36: 67 cm. 100 % Kaschmir. Handwäsche. Exklusiv bei Fashion Classics.

- **Boiled Cashmere Turtleneck**
€ 269,-

FC Größe	Grau	Beige
36	342-299-02	347-105-02
38	342-300-02	347-106-02
40	342-301-02	347-107-02
42	342-302-02	347-108-02
44	342-303-02	347-109-02
46	342-304-02	347-220-02

FC Größe entspricht Maßtabelle (siehe vorletzte Katalogseite)

- 1 QR-Code scannen
- 2 Bestellnummern eingeben
- 3 Bestellung absenden



Mal Umhängetasche. Mal Bauchtasche. Und modisch genau richtig.

Die Crossbody-Bag vom Münchner Trendlabel Anokhi ist ein echtes Organisationstalent.

Crossbody-Bags sind jetzt hochaktuell. Doch nur wenige sind so praktisch und vielseitig wie dieses Modell aus knautschweichem Rindleder: Es lässt sich als Umhänge- oder Bauchtasche tragen. Zwei zusätzliche Außentaschen (oben mit Druckknopf, unten mit Reißverschluss) sorgen stets für Ordnung. **Kombinierfreudig in Dunkelblau.**

Eine edle, zeitlose Farbe, die zu all Ihren modischen und klassischen Outfits passt.

Übersetzt aus dem Hindi bedeutet Anokhi „einzigartig“.

So ist auch die Kollektion des jungen Münchner Labels: eine gelungene Mischung aus europäischem Design und internationalem Handwerk.

Misst ca. 40 x 22 cm (H x B). Riemen bis auf ca. 108 cm verstellbar. Wiegt ca. 447 g. Farbe: Dunkelblau. Echtes Leder. Futter: 100 % Baumwolle.

- **Anokhi Crossbody-Bag**
Nr. 335-910-02
€ 169,95





Das Edel-Longsleeve mit Kaschmir: weicher und wärmer als einfache Baumwoll-Shirts.

Hinter dem lässigen, modernen Look verbirgt sich seltener Luxus: Dieses Longsleeve ist mit 16 % Kaschmir veredelt und dadurch weicher und wärmer als einfache Baumwoll-Shirts.

Modischer Blusen- und Pullover-Ersatz.

Nur als Unterzieh-Shirt viel zu schade. Ihr Edel-Longsleeve eignet sich auch perfekt als Solist zu Jeans, Chinos, Cargo-Hosen, Wide-Leg-Pants, ...Und dank einem Schuss Elasthan sitzt es bequem und bleibt formbeständig.

Gerade Form mit Rundhals. Länge in Gr. 38: 68 cm. 80 % Baumwolle, 16 % Kaschmir, 4 % Elasthan. Maschinenwaschbar. Hergestellt in Portugal. Exklusiv bei Fashion Classics.

- **Junghans 1954 Kaschmir-Longsleeve**
€ 99,95

FC Größe	Navy	Ecru
36	361-979-02	361-986-02
38	361-981-02	361-987-02
40	361-982-02	361-988-02
42	361-983-02	361-989-02
44	361-984-02	361-990-02
46	361-985-02	361-991-02

FC Größe entspricht Maßtabelle (siehe vorletzte Katalogseite)

Endlich: der Seductive Hosen-Bestseller jetzt auch für kurze Oberteile.

**Bewährte Passform. Beliebtes Material.
Neue Bundverarbeitung.**

Der bequeme, figurgünstige Schnitt basiert auf dem Erfolgsmodell „Sabrina“. Doch statt der Schlupfform hat das elegante Modell Fergie einen angeschnittenen Bund mit verdecktem Reißverschluss und Gürtelschlaufen. So tragen Sie die seit mehr

FC Größe	Quarz	Blau
34	327-123-02	327-130-02
36	327-124-02	327-131-02
38	327-125-02	327-132-02
40	327-126-02	327-133-02
42	327-127-02	327-134-02
44	327-128-02	327-135-02
46	327-129-02	327-136-02

FC Größe entspricht Maßtabelle (siehe vorletzte Katalogseite)

als 15 Jahren bewährte Passform jetzt auch mit in den Bund gesteckten Blusen, taillenkurzen Oberteilen und modisch aktuellen Cropped-Tops. **Schrägtaschen mit Reißverschluss: Stehen nicht ab und springen nicht auf.**

Die Bügelfalte streckt das Bein optisch. Sie ist fein abgesteppt und sitzt immer – ganz ohne Bügeln. Die hochelastische Techno-Baumwolle (ebenfalls ein bewährter Bestseller) macht jede Bewegung mit, ist wunderbar glatt, weich und an-schmiegsam. Leisten-Taschen hinten. Kleine Saumschlitzze.

Schmale Passform. Schrittlänge in Gr. 38: 70 cm. Fußweite: 33 cm. 47 % Polyamid, 46 % Baumwolle, 7 % Elasthan. Maschinenwaschbar.

- **Seductive Elegante 7/8-Stretchhose**
€ 229,-





Endlich leicht genug für den Sommer: Die klassische Baskenmütze feiert Mode-Comeback.

Von Hutspezialist Loevenich, seit 1960.

Von den Pyrenäen aus gelangte die Baskenmütze einst während der Französischen Revolution nach Paris und avancierte dort schnell zum Mode-Klassiker. Jetzt feiert sie ihr Fashion-Comeback – so angenehm leicht wie nie zuvor:

Aus luftig gehäkelter Baumwolle statt (wie üblich) aus schwerem, wärmendem Wollfilz.

Die seltene Häkel-Version ist nicht nur ideal an heißen Sommertagen, sondern durch den höheren Materialeinsatz auch deutlich formstabiler als gewöhnlich gestrickte Baskenmützen. Und der erfreuliche Preis macht es Ihnen leicht, sich gleich für mehrere Farben zu entscheiden.

Eine Größe. 100 % Baumwolle. Handwäsche. Hersteller: Loevenich Fashion GmbH, Sabinastr. 10A, 45136 Essen, DE, info@loevenich-fashion.de

Loevenich Baumwoll-Baskenmütze € 29,95

- Marine Nr. 359-803-02
- Schwarz Nr. 359-805-02

Feiner geht's nicht: hauchzarte Merinowolle – in seltenem 30-Gauge-Verfahren gestrickt.

Das modische Bindeshirt made in England.
Von John Smedley, seit 1784.

Nur eine Handvoll Stricker weltweit beherrscht das aufwändige 30-Gauge-Feinstrickverfahren. Das Traditionshaus John Smedley im Herzen Englands gehört zweifellos dazu. **Ein Meisterwerk der Strickkunst – wunderbar weich, herrlich leicht und bequem elastisch.**

Bereits die Merino-Fasern selbst sind mit lediglich 19 Mikron außergewöhnlich fein. Ein Vergleich zu herkömmlicher Schafwolle zeigt den Unterschied: Dort rangieren die Fasern bei circa 27 bis 30 Mikron. Das Ergebnis sind federleichte, kuschelweiche Maschen, die Ihre Körperwärme hervorragend regulieren. Überdies ist Merino natürlich atmungsaktiv, geruchsabweisend und schnelltrocknend.

Der großzügig weite Kragen schmiegt sich mit modischen Bindebändern um Ihren Hals.

Hier eröffnet sich ein Spiel der individuellen Kreativität, denn diese Bänder lassen sich in vielfältigen Variationen binden. Bequeme Rippstrick-Bündchen an Ärmeln und Saum sowie formgestrickte Schultern sorgen stets für ausgezeichnete Passform.

Legere Form. Länge in Gr. 38: 58 cm. Farbe: Schwarz/Creme/Muskat. 100 % Wolle. Maschinenwaschbar. Hersteller: John Smedley Limited, Lea Mills, DE4 5AG, Matlock, GB, customercare@johnsmedley.com. Verantwortliche Person: Agence en Douane G. Bellereaux et Cie, 18 Allée du Grand Totem, 38070 Saint-Quentin-Fallavier, FR, rl@unsworth.uk

- **30-Gauge-Bindeshirt John Smedley € 199,95**

FC Größe	Hersteller-Größe	Nr.
36	S	361-099-02
38	M	361-100-02
40	L	361-101-02
42	XL	361-102-02
44	2XL	361-103-02

FC Größe entspricht Maßtabelle (siehe vorletzte Katalogseite)



Tausend „Beads“ stehlen kostbarstem Schmuck die Schau.

In Nepal von Hand gefertigt, aus unzähligen, echten Glasperlchen.

Wie ein glänzender Lavaström ergießen sich tausende Perlchen (= Beads) funkelnd im festlichen Licht. Ein traumhaft schöner Schmuck in alter Tradition gefertigt und viel spektakulärer als klassische Juwelen.

Feinste nepalesische Handwerkskunst.

Die Kette ist aus 30 Reihen gefertigt – jede dicht an dicht aus sorgfältig von Hand gefädelten, schimmernden Glasperlchen bzw. Glasstäbchen. Die feingliedrigen Perlschnüre schmiegen sich behaglich um den Hals. Der goldschimmernde, von Hand umwickelte Ösenverschluss sieht viel besser aus als die normalen Verschlüsse, sitzt weich und sicher, ohne zu drücken.

Farbe: Natur. Länge inkl. Verschluss ca. 45 cm. Wiegt ca. 67 g. In vielseitig verwendbarem Satin-Schmuckbeutel. Exklusiv bei Fashion Classics.

- **Nepal-Kette**
Nr. 381-038-02 € 49,-



OCONI
Lammfell-
Ballerinas
Seite 46.

Neue Denim-Generation: gestrickt statt gewebt – daher ultrabequem und herrlich weich.

Die Jersey-Jeans mit modernem Wide-Leg.
Vom Premium-Jeanslabel DL1961.

Unvergleichlicher Komfort und eine fantastische Passform machen diese Jeans so einzigartig. Sie ist dank des gewirkten Jerseys so herrlich dehnbequem und macht jede Bewegung mit. Die elastische Maschenware findet man gewöhnlich bei Sportbekleidung, Wäsche und Sweatshirts ... Dass auch Jeanshosen nicht immer aus dem üblichen, gewebten und eher steifen Denim sein müssen, zeigt diese auf beeindruckende Weise.

Softes, anschmiegsames Tragegefühl.

Durch die gebürstete Vorderseite und die Frottee-Rückseite des „DL Ultimate Knits“ ist die Jeans knautschweich. Sie bietet zudem den ganzen Tag eine angenehme Frische, da der Jersey besonders atmungsaktiv ist.

Optisch kaum von normalem Denim zu unterscheiden.

Die mittelblaue Waschung mit figurgünstigen, geschickt gesetzten Washed-out-Effekten sorgt für einen authentischen Jeans-Look. Der moderne Wide-Leg-Schnitt mit hohem Bund ist durch den weichen, elastischen Stoff wesentlich bequemer beim Gehen und Sitzen. Zudem fällt die Hose fließend leicht und ist nicht so starr.

Das 2008 gegründete Premium-Jeanslabel DL1961 aus New York legt großen Wert auf nachhaltige, ressourcenschonende Fertigung.

In der vertikal integrierten, energieautarken Produktionsstätte werden pflanzliche Fasern, Bio-Baumwolle sowie energieeffiziente Maschinen verwendet und der Wasserverbrauch ist stark minimiert im Vergleich zur Fertigung herkömmlicher Jeanshosen.

Hoher Bund mit weitem Bein.

*Farbe:
Mittelblau. 98 %
Baumwolle, 2 %
Elasthan.*

*Fußweite in
Gr. 36: 62 cm.*

*Maschinen-
waschbar.*

*Hersteller:
Fashion Logistik
GmbH, Alie
Königsseer
Str. 32, 83471
Schönau, DE,
hello@dl1961.
com*

- **DL1961
Bequeme
Jersey-
Jeans
€ 289,-**



FC Größe	Hersteller- Größe	Nr.
34/36	27/32"	361-374-02
36	28/32"	361-375-02
38	29/32"	361-376-02
38/40	30/32"	361-377-02
40	31/32"	361-378-02
40/42	32/32"	361-379-02
42	33/32"	361-380-02
44	34/32"	361-381-02

*FC Größe entspricht Maßtabelle (siehe vorletzte
Katalogseite)*

Merinowolle statt Baumwolle. Gestrickt statt gewirkt. Zopfmuster statt einfacher Maschen.

Der wärmere, elegantere Hausanzug
von IrelandsEye aus Dublin – Strick-Tradition seit 1968.

Kein Vergleich zu herkömmlichen Hausanzügen aus Baumwoll-Jersey: Diese Kuschel-Kombination aus Pullover und Leggings ist aus reiner Merinowolle gestrickt – und dadurch feiner, leichter, wärmer und viel eleganter.

So bequem, so behaglich ist edle Strick-Homewear nur selten.

Die ebenmäßigen Merino-Maschen gleichen die Temperatur aus. Regulieren die Feuchtigkeit. Und liegen dabei stets unübertrefflich weich und schwerelos auf Ihrer Haut. Mehr noch: Von Natur aus antibakteriell, hemmt dieses Merino-

Ensemble die Bildung von Schweißgeruch und ist sogar für empfindliche Haut geeignet. **Das traditionelle Zopfmuster steht für die Taug der Fischerboote und Sicherheit auf hoher See.**

Die von Aran-Pullovern bekannten (bei Homewear dagegen seltenen) „Cables“ schmücken Schulter- und Seitennähte, tragen jedoch niemals auf. Bequem weiche Rippstrick-Bündchen sorgen für perfekten Sitz.

Pullover in Kastenform mit Seitenschlitzen, Leggings in körpernahe Schnitt. Pullover-Rückenlänge in Gr. 38/40: 70 cm. Leggings-Länge in Gr. 38/40: 105 cm. Farbe: Hellgrau. 100 % Schurwolle. Handwäsche. Hergestellt in Irland.

• **IrelandsEye Merino-Pullover**
€ 189,95

FC Größe	Hersteller-Größe	Nr.
36/38	S	353-031-02
38/40	M	353-032-02
40/42	L	353-033-02
42/44	XL	353-034-02

• **IrelandsEye Merino-Leggings**
€ 159,95

FC Größe	Hersteller-Größe	Nr.
36/38	S	353-018-02
38/40	M	353-019-02
40/42	L	353-030-02

FC Größe entspricht Maßtabelle (siehe vorletzte Katalogseite)

Ihre Hausschuhe für die Reise. Und für die Waschmaschine.

So bequem wie barfuß laufen.

Auf langen Flügen, im Hotel, als Beifahrerin im Auto, für Mußstunden zu Hause: In diesen Hausschuhen spüren Sie nichts als Weichheit und leichte Wärme. Und Sie schützen Ihre Füße vor dem Schmutz fremder Böden.

Anschmiegsam wie ein Gymnastikschuh macht der gedoppelte Jersey jede Bewegung mit. Der elastische Einschlupf sitzt bequem, ohne zu drücken. Auf der rutschfest gummierten, gepolsterten Sohle laufen Sie fast wie auf Moos. Unendlich haltbar und auch nach vielen Reisen und Wäschen wie neu.

Wiegen nur 70 g. Obermaterial, Futter und Decksohle: 90 % Baumwolle, 10 % Elasthan. Laufsohle aus Gummi. Maschinenwaschbar. Farbe: Schwarz.

• **Reise-Hausschuhe**
€ 24,95

Schuh-Größe	Hersteller-Größe	Nr.
36-37,5	S	345-563-02
38-40	M	345-564-02
40,5-42	L	345-565-02



Selten geworden: der elegante, helle Gentleman-Pyjama.

Ein Must-have jeder gepflegten Garderobe – gefunden bei Ambassador since 1867, Kopenhagen.

Um Klassen edler als das Gros der heute gängigen Schlafanzüge. Retro-Look im eleganten Stil der 50er- und 60er-Jahre (auch der Protagonist der amerikanischen 60ies-Serie Mad Men trug einen Ambassador-Pyjama).

Top-Qualität wie diese findet man sonst fast ausschließlich bei erstklassigen Oberhemden.

Das feine Gewebe aus handgepfückter Bio-Baumwolle ist atmungsaktiv, liegt weich und seidig glatt auf der Haut. Hochgedrehtes Garn senkt die Knitteranfälligkeit und verbessert den Selbstglättungs-Effekt.

FC Größe	Hersteller-Größe	Nr.
46	XS	338-492-02
48	S	338-493-02
50	M	338-494-02
52	L	338-495-02
54	XL	338-496-02
56	XXL	338-497-02
58	3XL	338-498-02

FC Größe entspricht Maßtabelle (siehe vorletzte Katalogseite)

Das Minimaldessin ist markanter und moderner als einfache Unis.

Hochwertige Verarbeitung nach Herrenschneiderart: mit solide vernähten 4-Loch-Knöpfen und feiner, dunkelblauer Satinpaspel an allen Kanten. Die

passende Hose hat einen bequem elastischen Bund mit verdeckter Knopfleiste und Tunnelzug. Lieferung in nobler Präsent-Box.

Maße in Größe 46: Länge Oberteil 71 cm, Schrittlänge Hose 75 cm. Farbe: Hellblau gemustert. 100 % Baumwolle. Maschinenwaschbar.

- **Ambassador Gentleman-Pyjama € 144,95**



Neuseeländisches Possum-Haar macht diese Socken so unvergleichlich weich und warm.

In luxuriöser Mischung mit hautfreundlicher Merino-Wolle. Von pos*sei*mo.

In Europa ist das pazifische „Brushtail Possum“ als Woll-Lieferant weitgehend unbekannt. In Neuseeland dagegen schätzt man das zarte, flaumweiche und doch pillingfreie Haar des nachtaktiven Beuteltiers. Eine besondere Eigenschaft dieser Socken ist, dass Possumhaar noch 50 % wärmer hält als Merino-Wolle. Aufgrund seiner Hohlfasern ist es dennoch angenehm leicht.

Natürlich geruchshemmend durch hautfreundliche Merino-Wolle.

Die edle Naturfaser gleicht die Temperatur aus. Reguliert die Feuchtigkeit.

Und liegt dabei stets unübertrefflich weich und schwerelos auf Ihrer Haut. Mehr noch: Von Natur aus antibakteriell, hemmt Merino-Wolle die Bildung von Schweißgeruch und ist sogar für

empfindliche Haut geeignet.

Denkbar strapazierfähig dank doppelt gepolsterter Sohle.

Dadurch eignen sich Ihre Socken perfekt für winterliche Outdoor-Stiefel, aber auch als weiche Fußwärmer für zuhause.

57 % Schurwolle, 22 % Possumhaar, 12 % Polyamid, 9 % Elasthan. Handwäsche. Hergestellt in Neuseeland. Hersteller: pos.sei.mo Marianne Birkenfeld, Marktplatz 8, 27711 Osterholz-Scharmbeck, DE, info@posseimo.de

- **pos*sei*mo Unisex-Socken € 59,95**

Schuh-Größe	Hersteller-Größe	Sandbraun	Anthrazit
35-37,5	S	357-349-02	361-615-02
38-40	M	357-390-02	361-616-02
41-43	L	357-391-02	361-617-02
44-47	XL	357-393-02	361-619-02



6 kunstvolle Aquarelltöne. Opulente Größe. Unempfindliches Material.

Made in Italy.

Ein aufwändiges Siebdruck-Verfahren ermöglicht diese farbbrillanten Aquarell-Tupfen auf weißem Fond. Das dezente Farbspektrum reicht von frischen Blau-Tönen bis hin zu unterschiedlichen Braun- und Ocker-Schattierungen. Durch diese Vielfalt, die dennoch sehr dezent wirkt, ist dieser Schal das I-Tüpfelchen jedes unifarbenen Outfits und peppt jedes langweilige Basic auf. Die Materialmischung aus zarter, fließender Viskose und unempfindlichem Polyester macht den Schal bei seiner üppigen Länge von 2 m anschiessam weich, leicht (110 g) und nicht zu warm. Dabei ist er sehr robust und knitterarm.

Farbe: Punkte in Blau-, Braun- und Ocker-Tönen auf weißem Fond. 80 x 200 cm. 3 cm-Fransen an den Kanten. 50 % Viskose, 50 % Polyester. Maschinenwaschbar.

- **Ancini Aquarell-Tupfen-Schal**
Nr. 353-040-02 € 89,95



Traumhaft behaglicher Winter-Luxus für Ihre Füße: knautschweiches Doubleface-Lammfell und wasserabweisendes Stierleder.

Und mit flexibler Natur-Latexsohle. Von arche, Frankreich.

Französisch schlichter und edler Chic – und dabei unübertroffen bequem: so faszinierend bequem wie Pantoffel. Diese Stiefel können Sie den ganzen Tag ermüdungsfrei tragen ohne jegliche Strapazen für Ihre Füße. Dabei wärmen sie so angenehm sanft und sind zugleich besonders atmungsaktiv.

Die Sohle aus echter Lactae Hévéa® dämpft jeden Schritt, ist wasserdicht und kältesolierend.

Der knautschweiche, flauschige Schaft aus Doubleface-Lammfell umhüllt behaglich Ihr Bein und sorgt für ein wohlrig warmes Tragegefühl. Er ist so flexibel und weich, dass Sie ihn nach Belieben und je nach Outfit umschlagen können, so kommt die edle Fellseite zum Vorschein und der Stiefel erhält eine andere Optik. Der Fußbereich ist aus poliertem, vollnarbigem Stierleder. Nach der mineralischen Gerbung erhält das

Leder eine Scotchgard™-Veredelung zum Schutz vor Nässe und Schmutz. Die Innensohle aus feiner Wolle wirkt antibakteriell und ist temperaturnausgleichend.

Seit 1968 bekannt für schlichtes, zeitloses und bequemes Schuhwerk.

Der Schuhspezialist arche ist wahrscheinlich einer der letzten für Sohlen aus reinem Naturlatex. Was die komfortablen

Laufeigenschaften und die Abnutzung angeht kein Vergleich zu den überwiegend synthetischen Gummisohlen am Markt. Ein Stiefel, der Sie lange Zeit begleiten wird, zu vielen Outfits passt – von klassisch-elegant bis sportiv-leger ... und immer eine Wohltat für Ihre Füße ist.

Aus Stierleder und Lammfell.
Futter: Lammfell. Decksohle:
Textil. Sohle: Naturlatex. Farbe:
Beige. Hergestellt in Frankreich.



- **arche Doubleface-Lammfellboot**
€ 440,-

Schuh-Größe	Nr.
36	357-336-02
37	357-337-02
38	357-338-02
39	357-339-02
40	357-340-02
41	357-341-02

Außen die Wärme von Lambswool. Innen die Weichheit von Bio-Baumwolle.

Gefertigt in Tirol von Stapf, seit 1958.

Dieser hochwertige Doubleface-Walkpullover hält Sie stets behaglich warm, ohne dass Sie ins Schwitzen geraten: Während die Außenseite aus feiner, gewalkter Merino-Lambswool Ihre Körperwärme speichert, leitet die Innenseite aus hautfreundlicher Bio-Baumwolle etwaige Körperfeuchtigkeit schnell weiter.

Viel atmungsaktiver und flexibler als traditionell dicke Wollwalk-Stoffe.

Das weiche Material wurde nur leicht angewalkt, wodurch die Strickstruktur sichtbar bleibt. So kann die Luft ungehindert durch die Maschen zirkulieren. Mit angeschnittenem Stehkragen und Ärmeln zum Umstülpfen.

FC Größe	Hersteller-Größe	Hellblau	Beige
36	S	357-216-02	352-954-02
38	M	357-217-02	352-955-02
40	L	357-218-02	352-956-02
42	XL	357-219-02	352-957-02
44	XXL	357-240-02	352-958-02

FC Größe entspricht Maßtabelle (siehe vorletzte Katalogseite)

Kastiger Oversized-Schnitt mit überschnittener Schulter. Länge in Gr. 38: 57 cm. Vorderseite 100 % Schurwolle, Rückseite 100 % Baumwolle. Enthält nichttextile Teile tierischen Ursprungs (Lederlabel). Handwäsche. Hergestellt in Österreich.

- **Stapf Doubleface-Walkpullover**
€ 139,95

Der bewährte Liu Jo Knack-Po-Effekt 2.0 – die Bottom up-Jeans aus ökologisch nachhaltigem Denim

Sie hat die perfekte Schnittführung für eine knackig sitzende Röhrenjeans. Gesäßtaschen und Abnäher sind an genau den richtigen Stellen platziert, um den Po optisch gekonnt in Szene zu setzen. Sie ist herrlich dehnbequem. Und sie beweist, dass sich modischer Anspruch und umweltgerechte, ressourcenschonende Fertigung nicht ausschließen müssen.

„Better Denim“ bedeutet bis zu 70 % weniger Chemikalien, 50 % Wasser- und 30 % Energieersparnis.

Der umweltfreundliche Jeansstoff aus zartem



Baumwoll/Lyocell/Modal-Mix wurde in Kooperation mit Candiani Denim entwickelt, einer familiengeführten Mailänder Traditionsweberei von 1938. Eingesetzt wird ausschließlich recycelte Bio-Baumwolle und produziert wird unter Einhaltung der 2018 unterzeichneten Greenpeace Detox-Vereinbarung.

Five-Pocket mit schmalem Bein und hohem Bund. Farbe: Mid-Blue. 46 % Baumwolle, 36 % Lyocell, 9 % Modal, 7 % Elastomultiester, 2 % Elasthan. Enthält nichttextile Teile tierischen Ursprungs. Maschinenwaschbar. Hersteller: Liu Jo S.p.A., Viale John Ambrose Fleming 17, 41012 Carpi (Modena), IT, customerservice@liujo.com

FC Größe	Hersteller-Größe	Nr.
34/36	27/30"	361-112-02
36	28/30"	361-114-02
38	29/30"	361-115-02
38/40	30/30"	361-116-02
40	31/30"	361-117-02
40/42	32/30"	361-118-02
42	33/30"	361-119-02

FC Größe entspricht Maßtabelle (siehe vorletzte Katalogseite)

- **Liu Jo Bottom up-Jeans „Better Denim“** € 149,95

Der elegante Retro-Stil der 40er- und 50er-Jahre – von der Meisterin des Fachs: Samantha Sung.

Das Kleid aus leichtem Woll-Musselin.

Kleider mit der femininen Eleganz der 40er- und 50er-Jahre sind die Spezialität der Südkoreanerin Samantha Sung. Die Absolventin der angesehenen Parsons School of Art and Design war Kreativdirektorin mehrerer namhafter Marken, ehe sie 2006 in New York ihr eigenes, mittlerweile vielbesprochenes Label gründete. Ihre Kollektionen sind limitiert auf wenige Stoffe und Schnitte, diese dafür umso ausgereifter.

Geheimnis des fließenden Falls: seltenes Musselin-Wolltuch.

Die hauchfeine, sanft wärmende Stoffrartität ist locker und feinfädig gewebt. So fällt der schwingende Biesenrock besonders schön. Das stilvolle Jungle-Dessin in gedeckten Farbtönen ist ebenso zeitlos wie modisch. Der feminine Taillen-Gürtel ist im gleichen Dessin gehalten, genauso wie der mitgelieferte Schal. Er kann variabel gebunden werden, sowohl klassisch um den Hals oder auch topmodisch als Haarband. Als Hemdblusen-Kleid mit Reverskragen und durchgehender Knopfleiste gearbeitet. Oberteil und Rock blickdicht gedoppelt, 3/4-Ärmel mit Knopf.

Oben figurnah mit Passformabnähern, ab Hüfte figurumspielend. Länge in Gr. 38: 129 cm. Farbe: Schwarz/Braun/Grün/Beige/Orange. 100 % Wolle. Futter: 100 % Baumwolle. Reinigung. Hersteller: Samantha Sung GmbH, Rheinallee 140, 40545 Düsseldorf, DE, samantha-sung@gmail.com

- **Samantha Sung Wollkleid Jungle € 1.069,-**



FC Größe	Hersteller-Größe	Nr.
36	4	361-883-02
38	6	361-884-02
40	8	361-885-02
42	10	361-886-02
44	12	361-887-02
46	14	361-888-02

FC Größe entspricht Maßtabelle (siehe vorletzte Katalogseite)

Die beliebten, klassisch schwarzen in ihrer wohl luxuriösesten

Hochwertig „Goodyear welted“. Von Cordwainer

Nur ganze wenige Schuhe in modernen Designs sind hochwertig rahmengenäht. Und auf dem gesamten Weltmarkt ist die Anzahl aller rahmengenähten Schuhe unter 1 %. Diese schwarzen Schnürboots sind somit ein seltener Glücksfall.

Kein langes Einlaufen notwendig: mit lederüberzogener, gepolsterter Decksohle.

Durch die Goodyear-Flex-Sohle ist der Schuh um ein Vielfaches flexibler und langlebiger, und ermöglicht ein ermüdungsfreies Gehen. Und bei diesen Boots entfällt sogar ein kleiner, anfänglicher Nachteil: Oft besitzen Goodyear-Schuhkonstruktionen eine harte Decksohle und kein Fußbett, sodass man sie einlaufen muss. Diese Boots hingegen besitzen eine gepolsterte Decksohle, die mit Leder überzogen ist und somit ab dem ersten Tag für ein komfortables Tragegefühl sorgt. Auch das samtig zarte Innenfutter besteht aus Kalbleder und umschließt weich und behaglich den Fuß. Die besonders leichte Gummilaufsohle sorgt für guten Grip auch auf nassem Untergrund.

Mit der Zeit immer schöner und charaktvoller.

Mit jedem Tragen werden diese Stiefel individueller, das feine Leder bildet eine einzigartige Patina. Der seitliche Reißverschluss erleichtert das Rein- und Rausschlüpfen. Die Schafthöhe ist optimal für alle Looks – ob zu Kleidern, Röcken und Shorts, Leggings, Cropped Hosen, Röhren- und Straight-Jeans, ...

Schuh-Größe	Nr.
36	358-295-02
37	358-296-02
38	358-297-02
39	358-298-02
40	358-299-02
41	358-310-02



Companion for a lifetime: die luxuriöse und vielseitige „Paperbag“ aus robustem, langlebigem Sattlerleder.

Vom Lederwaren-Spezialisten Harold's, seit 1936.
Hergestellt in Obertshausen, Deutschland.

Sie ist allgegenwärtig: die Papiertasche – standfest, mit schlichtem Design und idealem Stauraum rettet sie so manchen Klein-Einkauf. Dass diese perfekte Balance sich hervorragend für ein langlebiges Taschen-Exemplar eignet, zeigt diese gelungene Luxus-Ausführung der klassischen Paperbag.

Strapazierfähiges, 2,6 mm starkes Vollrindleder – 100 % pflanzlich gegerbt.

Es bleibt offenporig und wird schonend nachbearbeitet, so erhält die Tasche ihre einzigartige Haptik und entwickelt im Gebrauch unverwechselbare Spuren und somit ihre wunderschöne, individuelle Ästhetik. Alle verwendeten Lederhäute sind ausschließlich Nebenprodukte der Nahrungsherstellung.
Zeitlos schön und charaktervoll.

Die Tasche wird auf lange Zeit ein treuer Begleiter im Alltag sein und sich zu etwas ganz Besonderem entwickeln, das eine gemeinsame Geschichte widerspiegelt. Ihr cleaner Look und der stilvolle dunkle Grünton sind kompatibel mit vielen Looks und Anlässen. Die Henkel-Länge ist ideal zum bequemen Schultern geeignet.

Feine Lederwaren seit über 85 Jahren.

Ausgesuchte Materialien, traditionelle Handwerkskunst und zeitgemäßes Know-how sind seit Generationen die Grundlage für Harold's Taschen ... und die Voraussetzung für ihr langes Leben.

Mit Innetasche für Kleinutensilien. Maße: 27 x 32 x 12 cm (H x B x T). Gewicht: 1200 Gramm. Farbe: Grün. Rindleder. Hergestellt in Deutschland.

- **Harold's Leder-Paperbag**
Nr. 357-394-02
€ 225,-

Schnürboots – Form.

– made in Spain.

Absatzhöhe: 3,5 cm. Schafthöhe: 19 cm. Obermaterial, Futter und Decksohle: Kalbleder. Laufsohle: Gummi. Farbe: Schwarz. Hergestellt in Spanien.

- **Cordwainer Schnürboots**
€ 299,-



Into the groove von Aubade: Pariser Dessous für den Alltag.

Diese Dessous zu tragen ist nicht nur optisch ein Genuss: Die luxuriösen Stoffe schmiegen sich weich an, ganz ohne zu kratzen (wie es leider häufig bei Spitzenwäsche vorkommt). Die Transparenz-Effekte wirken verführerisch sinnlich. Die Kombination aus feiner, grafischer Stickerei, Tüll und Schmuck-Elementen verleihen dem Set ein edles und erotisches Aussehen.

Zart wie ein Streicheln.

Der Halbschalen-BH formt eine wunderschöne, voluminöse Büste und gibt perfekten Halt. Der Rücken ist schlicht und komfortabel gearbeitet und lenkt die Blicke auf die bezaubernde Vorderseite. Den passenden, hauchzarten Shorty-Slip aus besonders weichem Tüll spüren Sie kaum auf der Haut, er schmiegt sich wunderbar an. Mit zartem Baumwollzwickel gearbeitet. Die röhrenförmigen, goldfarbenen Schmuck-Details harmonieren sehr gut mit dem stilvollen, dunklen Tannengrün.

Farbe: Grün. Halbschalen-BH: Futter 100 % Polyester; Stickerei Cup 65 % Polyester; 27 % Polyamid, 8 % Elasthan, Stickerei Rücken 65 % Polyester; 27 %

Polyamid, 8 % Elasthan, Stickerei vorne 90 % Polyester, 10 % Polyamid, Tüll Rücken 80 % Polyamid, 20 % Elasthan. Shorty: Stickerei vorne 65 % Polyester, 27 % Polyamid, 8 % Elasthan, Stickerei Rücken 75 % Polyester, 20 % Polyamid, 5 % Elasthan, Tüll Rücken 80 % Polyamid, 20 % Elasthan. Zwickel aus 100 % Baumwolle. Handwäsche. Hersteller: Aubade Paris, 10 Rue du Colonel Driant, 75001, Paris, FR, contact@aubadepro.com

- **Aubade BH**
Into the groove
€ 109,95

- **Aubade Slip**
Into the groove
€ 79,95

BH-Größe	Nr.
75B	360-985-02
80B	360-986-02
85B	360-987-02
75C	360-988-02
80C	360-989-02
85C	360-990-02
75D	360-991-02
80D	360-992-02
85D	360-993-02

FC Größe	Nr.
36	360-980-02
38	360-981-02
40	360-982-02
42	360-983-02
44	360-984-02

FC Größe entspricht Maßtabelle (siehe vorletzte Katalogseite)

Fragen und Beratung
Tel. 0241-109 119

(Mo.-Fr.: 08:00-20:00 Uhr, Sa.: 10:00-16:00 Uhr)

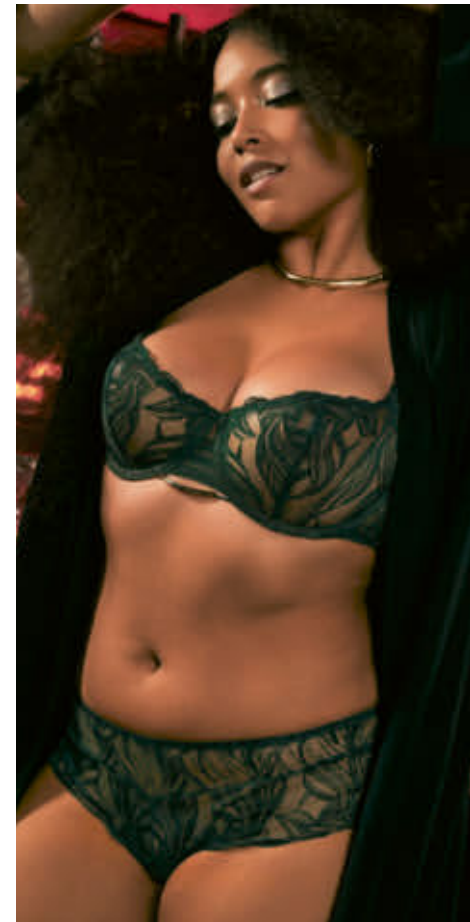

Baby-Alpaka: eine der kostbarsten Fasern der Welt.

Weich wie Kaschmir, aber robust genug für jeden Tag.

Das feine Haar wird mühevoll von Hand verlesen: Ausschließlich Fasern mit einer Feinheit von 20,1 bis 23 Mikron und einer Länge von 64 - 68 mm genügen den strengen Qualitätskriterien. Obwohl weich wie Kaschmir, ist Baby-Alpaka erstaunlich widerstandsfähig: Die Wolle ist resistent gegen Abrieb und Pilling. Und nimmt kaum Gerüche an. Durch die natürliche Elastizität der Fasern hält diese

FC Größe	Hersteller-Größe	Blau
48	M	340-708-02
50	L	340-709-02
52	XL	340-710-02
54	XXL	340-711-02
56	3XL	340-712-02

FC Größe	Hersteller-Größe	Beige
48	M	311-866-02
50	L	311-867-02
52	XL	311-868-02
54	XXL	311-869-02
56	3XL	311-870-02

FC Größe entspricht Maßtabelle (siehe vorletzte Katalogseite)



Rippstrick-Jacke zudem optimal die Form. **Die Natur bringt die schönsten Farben hervor.**

Der helle Melange-Ton ist die Original-Farbe des Alpakaahaars und völlig naturbelassen. Kein Bleich- oder Farbstoff beeinträchtigt den Genuss des erlesenen Garns.

Zudem ist Ihre Strickjacke besonders hautverträglich.

Design in Norwegen.

Gestrickt in Südamerika.

Das Studio des Alpaka-Spezialisten Clark Ross hat seinen Sitz im norwegischen

Sandefjord. Die Produktion hingegen erfolgt direkt im Herkunftsland der Wolle.

Gerade Form mit Stehkragen. 2-Wege-Reißverschluss.

2 Stecktaschen.

Länge in Gr. 48:

66 cm. 100 %

Alpaka.

Maschinen-

waschbar.

Exklusiv bei

Fashion

Classics.

- **Clark Ross Baby-Alpaka-Strickjacke € 299,-**



Klassischer Look, moderne Konstruktion: Dieser Slip-on schafft unübertroffene Bequemlichkeit.

Von OCONI – exklusiv bei Fashion Classics.

Einfach und unkompliziert im Design, doch besonders raffiniert konstruiert: Dieser elegante Slip-on kombiniert Bequemlichkeit und Langlebigkeit mit dem sicheren Halt eines Sneakers. Und wertet den klassischen Slipper durch moderne Features auf.



Für unübertroffene Flexibilität in seltener Strobel-Machart gefertigt.

Dafür sind Ober- und Futterleder

im Vorderfuß-Bereich mit der Brandsohle vernäht, was Ihren Schuh angenehm weich, dehnbar und zugleich enorm strapazierfähig macht. Auch die langlebige Gummi-Laufsohle – nicht wie üblich nur geklebt, sondern zusätzlich am Schaft vernäht – macht Ihren Slip-on äußerst flexibel. Elastische Laces ermöglichen müheloses An- und Ausziehen. Herausnehmbare, lederbezogene Innensohle aus gepolstertem Weichschaum mit Memory-Effekt.

Farbe: Weiß. Obermaterial und Decksohle Leder; Futter Leder und Polyamid, Laufsohle Gummi.

- **OCONI Slip-on € 179,95**

Schuh-Größe	Nr.
41	358-468-02
42	358-469-02
43	358-590-02
44	358-591-02
45	358-592-02
46	358-593-02

Aktuelles Tartan-Design. Sogar fein genug zu edlen Sakkos.

Gedeckte Farben. Edler Stoff. Hochwertige Details.

Tiefdunkles, je nach Lichteinfall fast schwarz wirkendes Marineblau und sattes Tannengrün gehören zu den Trendfarben. Und: Sie machen dieses Tartan-Hemd ungewöhnlich zurückhaltend. Dank des gelben Überkaros wirkt es dennoch dezent frisch. Es erlaubt Ihnen unzählige gelungene Kombinationen von Business bis Freizeit. Perfekt passt es zu den aktuellen Brit-Styles und Landlord-Looks – und zu allen wichtigen Herbstfarben.

Wärmend, aber nicht zu rustikal: Feinflanell aus reiner Baumwolle.

Der Stoff ist leicht angeraut, besonders weich und anschmiegsam. Er lässt die Haut atmen und knittert wenig. Ockerfarbene Cord-Belege an Knopfleiste, Kragensteg und Manschetten werben den noblen Gesamteindruck zusätzlich auf. Button-down-Kragen. 1-Knopf-Manschetten.

Regulärer Schnitt mit abgerundetem Saum. Länge in Kragenweite 41: 81 cm. Ärmellänge: 64,5 cm. Farbe: Nachtblau/Dunkelgrün. 100 % Baumwolle. Maschinenwaschbar. Von Ingram.

• Ingram Tartan-Hemd € 99,95

Kragenweite in cm	Nr.
38	303-878-02
39	303-879-02
40	303-880-02
41	303-881-02
42	303-882-02
43	303-883-02
44	303-884-02
45	303-885-02
46	303-886-02



Korrekt auch unter edlen Oberhemden.

Das ärmellose Shirt. Im Set nur 15,99 € pro Stück.

• Ärmelloses Shirt, Rundhals € 19,95

FC Größe	Hersteller- Größe	Nr.
46	S	302-908-02
48	M	302-909-02
50	L	302-910-02
52	XL	302-911-02
54	XXL	302-912-02
56	3XL	302-913-02

• 5er-Set, Rundhals € 79,95 (Sie sparen 19,80 €)

FC Größe	Hersteller- Größe	Nr.
46	S	302-914-02
48	M	302-915-02
50	L	302-916-02
52	XL	302-917-02
54	XXL	302-918-02
56	3XL	302-919-02

• Ärmelloses Shirt, V-Ausschnitt € 19,95

FC Größe	Hersteller- Größe	Nr.
46	S	302-896-02
48	M	302-897-02
50	L	302-898-02
52	XL	302-899-02
54	XXL	302-900-02
56	3XL	302-901-02

• 5er-Set, V-Ausschnitt € 79,95 (Sie sparen 19,80 €)

FC Größe	Hersteller- Größe	Nr.
46	S	302-902-02
48	M	302-903-02
50	L	302-904-02
52	XL	302-905-02
54	XXL	302-906-02
56	3XL	302-907-02

FC Größe entspricht Maßtabelle (siehe vorletzte Katalogseite)

Eigentlich sind weiße T-Shirts die idealen Unterhemden. Doch oftmals scheinen bei normalen T-Shirts die Ärmel unschön durch den feinen Stoff eines guten Oberhemdes. Bei diesen körpernahen, hochwertigen Shirts dagegen kann sich nichts abzeichnen. Sie haben die Wahl: Der hohe Rundhals sieht unter dem geöffneten Kragen sportlich-frisch aus – das Shirt mit V-Ausschnitt dagegen versteckt sich vollkommen unter Ihrem Hemd oder Polo-Pulli, wenn der obere Knopf offen ist. Der feine, dauerelastische Single-Jersey ist haut-sympathisch, Schweiß aufsaugend und luftig.

Die Shirts fallen etwas größer aus – wir empfehlen Ihnen daher eine Größe kleiner als gewohnt zu bestellen. Länge in Gr. 50: 72 cm. Maschinenwaschbar. Farbe: Weiß. 100 % Baumwolle. Exklusiv bei Fashion Classics.



Ergänzt jedes kapuzenlose Oberteil. Und schützt zuverlässig vor Wind und Wetter.

Von Loevenich, deutscher Accessoires-Spezialist seit 1960.

Selbst Lieblings-Blazer, -Jacken oder -Mäntel haben oft ein kleines Manko: Wenn sie ohne Kapuze gefertigt sind, schützen sie nicht ausreichend gegen Schmuddelwetter.

Dieser Kapuzenkragen weist Wind und Regen ab. Und passt unter jedes Oberteil.

Kehrt die Sonne zurück, knatschen Sie ihn bedenkenlos zusammen – so findet er selbst in kleineren Taschen Platz.

Wiegt nur rund 200 Gramm.

Trotz geringen Gewichts hält die Thermo-Füllung Ihren Kopf wunderbar warm. Mit Kordelzug für optimalen Sitz und hoch schließbarem Reißverschluss.

Eine Größe. Farbe: Schwarz. 100 % Polyester. Handwäsche.

- **Loevenich Kapuzenkragen**
Nr. 347-132-02 € 89,95

Fragen und Beratung

Tel. 0241-109 119

(Mo.- Fr.: 08:00-20:00 Uhr,
Sa.: 10:00-16:00 Uhr)

Das B3-Flight Jacket des US Army Air Corps von 1934 – jetzt in elegantem Edel-Look für Damen.

Gerader, kastiger Schnitt. Feinstes, nappiertes Curly-Lammfell aus Deutschland. Von OCONI – exklusiv bei Fashion Classics.

Zahlreiche Filmhelden haben sie berühmt gemacht. Und heute zählt sie zu den unvergänglichen Modeklassikern. Exemplare für Damen sind jedoch eher rar gesäht, besonders mit solch luxuriösem, cleanem Erscheinungsbild wie bei diesem.

Authentischer Style mit modischem, femininem Update.

Der figurgünstige, kurze Kastenschnitt trägt nicht auf und engt nicht ein. Alles andere als derb und rustikal ist das feine, leichte Curly-Lammfell aus Deutschland. Die zarte, schwarze Nappa-Frontseite sowie der Farbkontrast zwischen dieser und dem flauschigen, cremefarbenen Fell wirken sehr elegant. Die Teilungsnähte vorne und hinten betonen den modernen geraden Schnitt.

Stilvolle und praktische Details.

Hochgeschlossen schützt der üppig breite Curly-Lammfellkragen vor Wind. Je nach Wunschlänge können die Ärmel umgekrempelt werden und bringen so passend zum Kragen das weiche Curly-Lammfell zum Vorschein. Zwei schräge Front-Taschen sowie die beidseitigen Reißverschluss-Innentaschen verstauen Geld und andere Kleinutensilien.

Kurzer, kastiger Schnitt. Länge in Gr. 38: 60 cm.

Farbe: Schwarz/Creme. Lammfell. Spezialreinigung. Exklusiv bei Fashion Classics.

- **OCONI Curlylamm-Fliegerjacke**
€ 1.299,-

FC Größe	Nr.
36	358-019-02
38	358-260-02
40	358-261-02
42	358-262-02
44	358-263-02
46	358-264-02

FC Größe entspricht Maßtabelle (siehe vorletzte Katalogseite)



Die Lammfell-Fliegerjacke B3 für Herren finden Sie unter www.fashion-classics.de Suche nach Bestellnr. 325-091 oder Tel.: 0241-109 119.

Feiner geht's nicht.

Dieser ultraleichte Pullover von John Smedley passt in jede Handtasche.

Jetzt werden einige Ihrer bewährten Pullis in Vergessenheit geraten. Denn dieser ist genauso vielseitig, weich und angenehm – aber leichter und eleganter. Er wiegt weniger als 200 Gramm. Und passt zur Jeans genauso wie zum Kostüm. Auf Reisen genauso ideal wie im Büro.

Aus seltenem 30-Gauge-Feinstrick.

Das extrem feine, gleichmäßige Maschenbild und der luxuriöse Griff sind unverwechselbar. John Smedley gehört weltweit zu den wenigen Strickern, die das aufwändige und sehr komplizierte 30-Gauge-Strickverfahren beherrschen. Dabei werden 30 Nadeln per Inch verwendet, im Gegensatz dazu ist normaler „Feinstrick“ mit nur

21-Gauge fast schon grob. Und die empfindlichen Strickmaschinen akzeptieren nur die engelshaarfeine Merino-Schurwolle neuseeländischer Schafe – alles andere brächte sie zum Stillstand. Fully-fashioned gestrickt behalten die Pullover über Jahre die Form. Selbst, wenn Sie sie fast täglich aus Ihrer Handtasche zaubern (anstatt sie immer „ordentlich zu falten“).

Modisch körpernaher Schnitt. Länge in Gr. 38: 59 cm. Farbe: Ecru. Aus 100 % Schurwolle. Maschinenwaschbar.

• **Handtaschen-Rolli € 199,95**

FC Größe	Hersteller-Größe	Nr.
36	S	345-605-02
38	M	345-606-02
40	L	345-607-02
42	XL	345-608-02

FC Größe entspricht Maßtabelle (siehe vorletzte Katalogseite)



Luxus-Biker-Boots: so unvergleichlich weich, kuschelig und edel.

Aus Kalbleder und Doubleface-Lammfell.

Und mit flexibler, profilierter Natur-Latexsohle. Von arche, Frankreich.

Solch knautschweiche, bequeme Winter-Bikerboots sind wohl eine echte Rarität. Besonders in diesem französisch schlichten, edlen Chic. Sie laufen den ganzen Tag ermüdungsfrei, Ihre Füße werden wohldosiert sanft gewärmt, zugleich sind sie besonders atmungsaktiv. Stiefel, die Sie lange Zeit begleiten werden, die zu vielen Outfits passen – von klassisch-elegant bis sportiv-leger.

Die profilierte Sohle aus echter Lactae Hévéa® dämpft jeden Schritt, ist wasserdicht und kälteisolierend.

Der supersofter, flauschige Schaft aus Doubleface-Lammfell umhüllt behaglich Ihr Bein und sorgt für ein wohlig warmes Tragegefühl. Er ist so flexibel und weich, dass Sie ihn nach Belieben und je nach Outfit umschlagen können, so kommt die edle Fellseite zum Vorschein und der Stiefel erhält eine andere Optik. Der Fußbereich ist aus weichem Kalbleder. Die Innensohle aus feiner Wolle wirkt antibakteriell und ist temperaturnah gleichend.

Seit 1968 bekannt für schlichtes, zeitloses und bequemes Schuhwerk.

Der Schuhspezialist arche ist wahrscheinlich

einer der letzten für Sohlen aus reinem Naturlatex. Was die komfortablen Laufeigenschaften und die Abnutzung angeht, kein Vergleich zu den überwiegend synthetischen Gummisohlen am Markt.

Obermaterial: Kalb- und Lammleder. Futter und Decksohle: Lammfell und Wolle.

Laufsohle:

Naturlatex. Farbe: Vintage Braun.

Hergestellt in Frankreich.

• **arche Soft-Bikerboots € 420,-**

Schuh-Größe	Nr.
36	361-065-02
37	361-066-02
38	361-067-02
39	361-068-02
40	361-069-02
41	361-070-02



Saugkräftig wie Frottier. Aber viel feiner und leichter.

Der Bademantel aus dem Original-Stoff echter Hamamtücher.

Dieser Bademantel ist perfekt für alle, denen die üblichen Modelle zu dick, zu warm oder zu konventionell sind. Er wird aus dem gleichen Baumwoll-Jacquard gefertigt wie die in den orientalischen Hamams gebräuchlichen dünnen Badetücher, die „Pestemals“.

Reine Baumwolle, ungebleicht.

Gewebt nach mehr als 600-jähriger Tradition in der Türkei, dem Ursprungsland der Hamamtücher. Der leichte Stoff ist durch seine spezielle Textur besonders saugfähig und extrem schnell trocknend. Mit jeder Wäsche wird er weicher und anschmiegsamer.

Ideal für den Sommer, Urlaub, Spa-Besuch, ...

Mit nur rund 520 Gramm Gewicht und seinem handlichen Packmaß passt dieser Bademantel bequem in jede Sporttasche und auch ins kleine Reisegepäck.

Hergestellt in Österreich. Von Framsohn.

Das Traditions-Unternehmen von 1908 gilt heute als einer der innovativsten Frottierwarenhersteller Europas. Kimono-Schnitt mit Kapuze, Bindegürtel und 2 aufgesetzten Taschen.

Legere Form. Länge in Gr. 36/38: 100 cm. Farbe: Natur/Grau. 100 % Baumwolle. Maschinenwaschbar. Hergestellt in Österreich.

- **Framsohn Hamam-Bademantel € 99,95**

FC Größe	Hersteller-Größe	Nr.
36/38	S	324-157-02
40/42	M	324-158-02
44/46	L	324-159-02

FC Größe entspricht Maßtabelle (siehe vorletzte Katalogseite)

Funktionsstark wie gute Und doch feinste Merino

BH und Panty aus innovativer PanAlp™

Während gewöhnliche Sportunterwäsche meist aus synthetischem Material besteht, verwöhnt Sie dieses Set mit Funktion und natürlichem Tragekomfort zugleich:

Merinowolle, gemäß den strengen Richtlinien des Responsible Wool Standard (RWS) *gewonnen.

Wärmeausgleichend und atmungsaktiv, schnell trocknend und schmutzabweisend, geruchsneutral und sogar komplett biologisch abbaubar ... lang ist die Liste der Vorteile, welche Ihnen die innovative PanAlp™ Wool bietet.

BH mit sanft gepolsterten, ergonomisch geschnittenen, verstellbaren Trägern.

Außen sorgt ultraleichter Netzstoff für Support beim Sport, innen liegt weiche, klimaregulierende Merinowolle direkt auf Ihrer Haut. **Klassischer Tailen-Slip mit seitlichen Netzeinsätzen für optimale Belüftung.**

Bitte beachten Sie: Aufgrund des Anteils an feiner Merinowolle

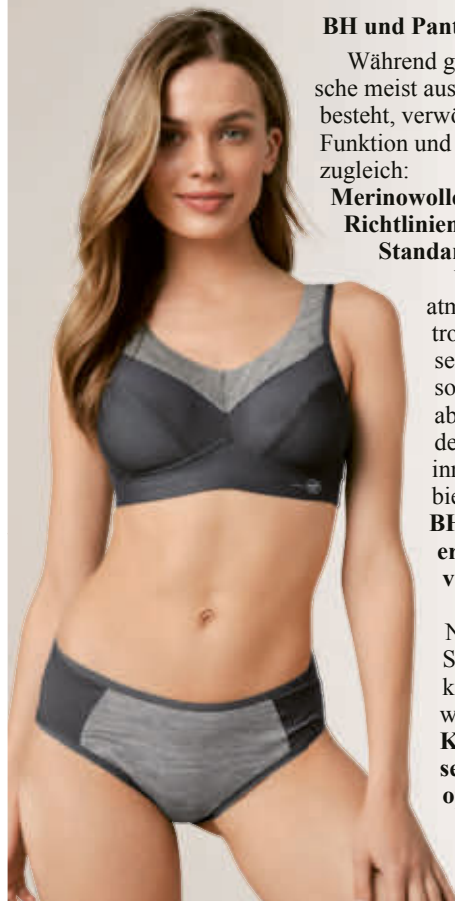

Schwer zu finden: Loungewear aus weich fließender Bambus-Viskose.

Homewear-Zweiteiler und gemütlicher Pyjama in einem.

Für Nacht- und Unterwäsche ist feine, weich fließende Viskose aus Bambus schon länger beliebt. Loungewear aus dieser Faser ist dagegen noch selten. Und noch seltener werden Sie einen Zweiteiler finden, den Sie sowohl als Day- wie auch als Nightwear tragen.

Besonders trocken und kühl auf Ihrer Haut.

Bambus-Viskose absorbiert 3- bis 4-mal mehr Feuchtigkeit als Baumwolle, ist ebenso atmungsaktiv und noch dazu antistatisch und farbecht. Der zarte Glanz erinnert ebenso an Seide wie die temperaturausgleichenden Eigenschaften: Der atmungsaktive Stoff ist kühl an warmen Tagen und wärmt an kühleren. Etwas Elasthan sorgt für reichlich Bewegungsfreiheit. Charmant wirkt der Zweiteiler durch die Spitzenbor-

ten an den Ärmelbündchen und den Beinabschlüssen der ¾-Hose.

FC Größe	Nr.
38	340-487-02
40	340-488-02
42	340-489-02
44	340-490-02
46	340-491-02

FC Größe entspricht Maßtabelle (siehe vorletzte Katalogseite)

Legere Form. Länge Oberteil in Gr. 38: 69 cm. Gesamtlänge Hose in Gr. 38: 79,5 cm. Farbe: Navy. 63 % Viskose, 30 % Polyamid, 7 % Elasthan. Maschinenwaschbar. Exklusiv bei Fashion Classics.

- **Bambus-Viskose-Zweiteiler € 89,95**

**Fragen und Beratung
Tel. 0241-109 119**

(Mo.-Fr.: 08:00-20:00 Uhr, Sa.: 10:00-16:00 Uhr)

Sport-Unterwäsche. wolle auf Ihrer Haut.

Wool. Von Wäsche-Spezialist Anita.

sollten beide Teile im Schongang bei 30 °C gewaschen werden.

*Control Union Certification B.V., Nr. CUC-899722-RAF-00230

Farbe: Anthrazit-meliert. BH-Oberstoff: 44 % Polyamid, 32 % Polyester, 14 % Wolle, 10 % Elasthan. BH-Futter: 82 % Wolle, 12 % Polyamid, 6 % Elasthan. Panty: 56 % Wolle, 32 % Polyamid, 12 % Elasthan. Maschinenwaschbar.

• Anita
PanAlp-Wool
Sport-BH
€ 79,95

BH-Größe	Nr.
75B	347-167-02
80B	347-168-02
85B	347-169-02
90B	347-170-02
75C	347-171-02
80C	347-172-02
85C	347-173-02
90C	347-174-02
75D	347-175-02
80D	347-176-02
85D	347-177-02
90D	347-178-02

• Anita
PanAlp-Wool
Sport-Panty
€ 44,95

FC Größe	Nr.
36	347-180-02
38	347-181-02
40	347-182-02
42	347-183-02
44	347-184-02
46	347-185-02

FC Größe entspricht Maßtabelle (siehe vorletzte Katalogseite)



Loungewear Feeling jetzt auch beim Yoga: mehr Komfort, mehr Beweglichkeit, mehr Stil.

Die Wide-Leg-Hose von
Mandala, München.

Was bei Loungewear bereits geschätzt wird, ist im Yogabereich noch eine Seltenheit: edler Lyocell-Baumwoll-Mix. Er verbindet die besten Eigenschaften beider Fasern und macht diese Hose angenehm atmungsaktiv und formbeständig.

Der sanft fließende Jersey schmiegt sich weich an Ihre Haut.

Dabei behält die Hose stets ihre gute Form, auch nach häufigem Tragen und Waschen. Und dank feuchtigkeitsregulierender Eigenschaften bleibt Ihre Haut selbst bei intensiven Yoga-Sessions angenehm trocken.

Der Schnitt ist optimal auf Bewegungsfreiheit ausgelegt.

Der breite, etwas höhere Bund sorgt für perfekten Halt ohne einzuschneiden, während das weite Bein maximale Flexibilität bietet – sei es für Dehnübungen, Meditation oder einfach für entspanntes Relaxen.

Fair gefertigt.

Die Yogawear der Münchner Marke Mandala besteht auch unter den kritischen Augen modebewusster Society-Ladys, Stars und Celebrities. Entsprechend der Yoga-Philosophie geht Mandala achtsam mit Mensch und Umwelt um, verzichtet beim Baumwollanbau auf Pestizide und chemische Dünger. Mit seitlichen Eingriffstaschen.

Lockere, weite Form mit trendgerecht geradem Bein. Länge in Gr. 38: 108 cm. Fußweite: 54 cm.

Farbe: Nachthimmel. 61 % Lyocell, 34 % Baumwolle, 5 % Elasthan. Maschinenwaschbar. Hersteller: Mandala, Wittelsbacherstr. 3, 82319 Starnberg, DE, shop@mandala-fashion.com

• **Wide-Leg-Yogahose**
€ 99,95

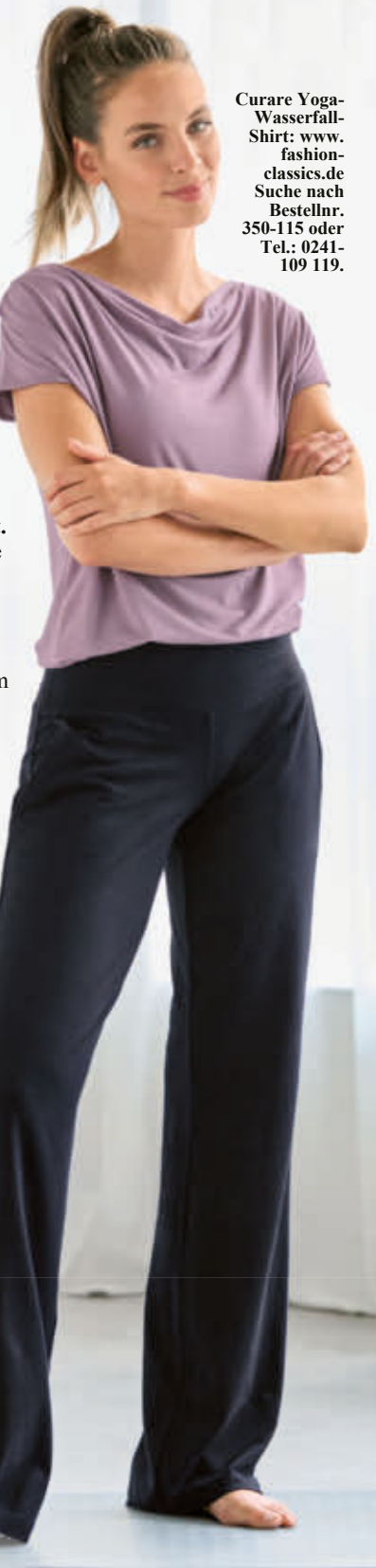

Curare Yoga-Wasserfall-Shirt: www.fashion-classics.de Suche nach Bestellnr. 350-115 oder Tel.: 0241-109 119.

FC Größe	Hersteller-Größe	Nr.
36	S	361-144-02
38	M	361-145-02
40	L	361-146-02
42	XL	361-147-02

FC Größe entspricht Maßtabelle (siehe vorletzte Katalogseite)

Ein rares irisches Original: der Aran-Troyer von IrelandsEye aus Dublin.

Traditionsreiche Strickkunst –
über jeden Modetrend erhaben.

Nachahmer irischer Fischerpullover gibt es viele. Die wirklich authentischen, tatsächlich noch in Irland gefertigten Klassiker hingegen sind selten geworden – und unerreichbar in Qualität und Verarbeitung.

Statt beliebiger Fantasiemuster symbolträchtige Aran-Reliefs:

„Honeycomb“, die plastisch gestrickten Honigwaben, sind seit jeher das Sinnbild für Glück. Das Zopfmuster („Cable“) steht für die Tauer der Fischerboote und als Symbol für Sicherheit. Und während Billigpullover oft im Rücken sparen, ist dieser komplett durchgemustert. Bunte Farbsprenkel verleihen der Blau-Melange eine modische Optik.

Kernig grober Look, dabei überraschend weich.

Merinowolle macht den Troyer robust und strapazierfähig. Zartes Kaschmir sorgt für anschlussfähigen Tragekomfort. Mit dem hoch schließbaren Reißverschlusskragen wunderbar wärmend. Ideal auch als Outdoorpullover für die Übergangszeit.

Gerade, bequem legere Form mit breiten Rippstrick-Bündchen. Länge in Gr. 50: 70 cm. Farbe: Blau-meliert. 95 % Wolle, 5 % Kaschmir. Handwäsche.

• **IrelandsEye Aran-Troyer**
€ 219,-

FC Größe	Hersteller-Größe	Nr.
48	M	335-771-02
50	L	335-772-02
52	XL	335-773-02
54	XXL	335-774-02

FC Größe entspricht Maßtabelle (siehe vorletzte Katalogseite)



5-mal wärmer als Schafwolle: die Thermo-Schuheinlagen aus seltenem Alpaka.

Exklusiv bei Fashion Classics – von OCONI.



Alpaka wärmt nicht nur wunderbar – die Edelfaser wirkt auch von Natur aus temperaturnausgleichend, feuchtigkeitsregulierend und geruchshemmend. So sorgen die Thermo-Einlegesohlen ganzjährig für ein angenehmes trockenes Klima im Schuh.

Federnd weicher Gehkomfort inklusive.

Mit 50 % Schafwolle verfilzt, lässt sich das feine Alpaka-Haar stabil formen. Eine Beschichtung aus Naturlatex verhindert, dass Ihre Einlagen im Schuh verrutschen.

Mit einer Schere lässt sich die Passform optimieren. Farbe: Natur. 50 % Alpaka, 50 % Schurwolle. Nicht waschen, nur auslüften. Exklusiv bei Fashion Classics.

Schuh-Größe	Nr.
40/41	360-638-02
42/43	360-639-02
44/45	360-640-02

• **OCONI Alpaka-Thermo-Schuheinlagen**
€ 19,95

Die klassische Cordhose auf dem neuesten Stand.

Trendgerechte Rippenbreite. Sattes Stoffgewicht. Und genau die richtige Materialmischung.

FC Größe	Korn	Oliv
25	352-119-02	352-155-02
26	352-121-02	352-156-02
27	352-122-02	352-157-02
28	352-123-02	352-158-02
29	352-124-02	352-159-02
30	352-125-02	352-160-02
48	352-126-02	352-162-02
50	352-127-02	352-163-02
52	352-128-02	352-164-02
54	352-129-02	352-165-02
56	352-130-02	352-166-02
58	352-131-02	352-167-02
60	352-132-02	352-168-02
98	352-133-02	352-169-02
102	352-134-02	352-170-02
106	352-135-02	352-171-02

Die Cordhose zählt seither zu den essenziellen Winter-Klassikern. Doch Cord ist nicht gleich Cord. Dank der üppigen 580-g/lfm-Qualität und der mittelbreiten Rippe (4 Rippen pro cm) ist diese Hose wärmender und robuster als gewöhnliche Cordstoffe, die zumeist um ein Viertel leichter sind.

Ausgeklügelte Materialmischung.

Der hohe Baumwoll-Anteil macht den samtigen Flor wunderbar weich, Polyamid

unempfindlich gegen Knitterfalten. Modal und ein spezielles Finish verstärken den edlen, matt schimmernden Lüster. Und durch Elasthan ist Ihre neue Hose längs-elastisch und dadurch äußerst bequem.

Spitzenqualität aus Deutschland.

Die Weberei Kindermann in Bad Bentheim, ein auf Stoffe für Arbeitskleidung spezialisierter Traditionsbetrieb, verfügt über mehr als 100 Jahre Know-how bei der Herstellung erstklassiger Cordgewebe. Mit Bundfalten, zwei seitlichen Schrägtaschen und zwei geknöpften Gesäßtaschen.

Bequemer, gerader Schnitt. Schrittlänge in Gr. 50: 84 cm, Fußweite: 38 cm. 71 % Baumwolle, 15 % Polyamid, 10 % Modal, 4 % Elasthan. Maschinenwaschbar.

- **Kindermann Cordhose € 149,95**



FC Größe	Beigebraun	Navy	Bordeaux	Dunkelbraun
25	352-136-02	352-172-02	352-190-02	352-208-02
26	352-137-02	352-173-02	352-191-02	352-209-02
27	352-139-02	352-174-02	352-192-02	352-210-02
28	352-140-02	352-175-02	352-193-02	352-212-02
29	352-141-02	352-176-02	352-194-02	352-213-02
30	352-142-02	352-177-02	352-196-02	352-214-02
48	352-143-02	352-178-02	352-197-02	352-215-02
50	352-144-02	352-180-02	352-198-02	352-216-02
52	352-145-02	352-181-02	352-199-02	352-217-02
54	352-147-02	352-182-02	352-200-02	352-218-02
56	352-148-02	352-183-02	352-201-02	352-219-02
58	352-149-02	352-184-02	352-202-02	352-220-02
60	352-150-02	352-185-02	352-204-02	352-221-02
98	352-151-02	352-186-02	352-205-02	352-222-02
102	352-152-02	352-188-02	352-206-02	352-223-02
106	352-154-02	352-189-02	352-207-02	352-224-02

FC Größe entspricht Maßtabelle (siehe vorletzte Katalogseite)



Fragen und Beratung

Tel. 0241-109 119

(Mo.- Fr.: 08:00-20:00 Uhr, Sa.: 10:00-16:00 Uhr)

Der Gürtel fürs Leben.

Durch traditionelle Grubengerbung beinahe unverwüstlich. Kernig, lässig und edel. Von Ludwig Schröder.

Ludwig Schröder setzt auf regionale Partner wie die 1877 gegründete Gerberei der Gebrüder Kobel im norddeutschen Kellinghusen. Sie ist eine der letzten, die heute noch die zeit- und kostenintensive Grubengerbung durchführt. Im Gegensatz zur modernen Schnellgerbung, bei der das Leder nur einige Tage im Fass geschleudert wird, ruht dieses Leder ganze 2 Monate hängend in der Gerberlohe. Langsam und intensiv kann es die Gerbstoffe aufnehmen – und erreicht so eine höhere Haltbarkeit.

Strapazierfreudig dank hohem Fettgehalt.

Die Lohe für die vegetabile Gerbung wird nach überlieferten Rezepturen hergestellt – mit Extrakten von Rinden, Hölzern, Blättern und Früchten. Während des Gerbprozesses werden dem Leder besonders hochwertige Fette eingebrannt, die dem Gürtel seinen typischen Charakter und seinen unverwechselbaren Griff verleihen. Finales Wachsen lässt die Oberfläche sanft schimmern. Dass der

Gürtel sich mit der Zeit etwas aufhellt und insbesondere an Löchern und Biegestellen leichte Striemen zieht, wird daher von Kennern als Qualitätsmerkmal geschätzt. Schließlich macht der hohe Fettgehalt das Leder so strapazierfähig (und auch so kälte-resistent), dass es sogar für Zaumzeug bei Reitgeschirren verwendet wird.

Geben Sie dem kernigen, anfangs etwas steifem Leder ein wenig Zeit. Nach mehrmaligem Tragen wird es anschmiegsamer. Durch das spezielle Gerbverfahren können die Farbnuancen etwas abweichend zur gezeigten Abbildung sein. Breite: 3,5 cm. Rindleder. Farbe: Braun. Silberfarben galvanisierte Schließe aus massivem Messing.



- **Ludwig Schröder Kerniger Gürtel € 59,95**

Bundweite in cm	Nr.
85	331-057-02
90	331-059-02
95	331-180-02
100	331-181-02
105	331-182-02
110	331-183-02



Essential de luxe: der handgefertigte, schlichte Kurzmantel aus feinem Wolle/Kaschmir-Mix.

Sanft wärmend, herrlich leicht und weich, stilvoll cleaner
und unkomplizierter Look. Von FLONA.

Wollmäntel sind oft schwer und voluminös, und können je nach Schnitt und Elastizität auch mal einengen. Das Gegenteil ist bei diesem bequemen Leichtgewicht der Fall:

Ungefüttert. 1750 Gramm leicht (Gr. 36). Moderner, gerader Schnitt.

Durch die bequeme, leger geschnittene Zweiknopf-Form und den kombinierfreudigen Sandton passt der Mantel zu nahezu allen Outfits – von sportiv-casual bis edel-elegant. Mit dem Bindegürtel kann er auch feminin tailliert getragen werden. Er ist immer ein komfortables, stilvolles und unkompliziertes Darüber, das durch die luxuriöse Materialzusammensetzung besonders angenehm wärmt und schützt.

Flauschiger, behaglicher Mix aus 70 % Wolle und 30 % Kaschmir.

Durch den optimalen Kaschmiranteil wird der Mantel weicher und leichter. Durch die Wolle bleibt er dennoch robust und wetterbeständig. Und im Gegensatz zu reinen Kaschmir-Mänteln ist der Preis richtig gut, diese kosten nämlich oft mehr als das Doppelte.

*Bequemer, gerader Schnitt.
Länge in Gr. 38: 102 cm.
Farbe: Sand. 70 % Wolle,
30 % Kaschmir. Handwäsche.*

- **FLONA Wolle/
Kaschmir-Kurzmantel**
€ 539,-

FC Größe	Hersteller- Größe	Nr.
34	XS	357-203-02
36	S	357-204-02
38	M	357-205-02
40	L	357-206-02
42	XL	357-207-02

FC Größe entspricht Maßtabelle (siehe vorletzte Katalogseite)

- 1 QR-Code scannen
- 2 Bestellnummern eingeben
- 3 Bestellung absenden



Modisches Revival eines Kult-Klassikers.

Der Curling-Boot aus den Sixties – jetzt 320 Gramm leicht.
Von OCONI – exklusiv bei Fashion Classics.

Optisch nah am Original, das in den 60er-Jahren zum Eisstockschießen getragen wurde. Und auch genauso wärmend, robust und langlebig – aber mit 320 g (in Gr. 37) nur noch etwa halb so schwer. Aus geschmeidigem, handschuhweichem Ziegen-Veloursleder – gefüttert mit wohligh wärmendem Lammfell. **Wasserabweisend ausgerüstet. Ultraleichte Vibram®-Profilsohle.**

Sie dämpft Ihren Auftritt und isoliert gegen Bodenkälte. Ausgeprägtes Profil sorgt für rutschfesten Tritt, auch auf nassen Straßen. Den Schaft tragen Sie wärmend hochgeschlagen oder dekorativ umgeklappt. Der Reißverschluss am Spann erleichtert das An- und Ausziehen.

*Schafthöhe: 18 cm. Obermaterial: Ziegen-Veloursleder. Futter und Decksohle: Lammfell. Leichte Vibram®-Profilsohle aus Gummi.
Exklusiv bei Fashion Classics.*

- **OCONI Curling-Boot**
€ 259,-

Schuh- Größe	Schwarz	Taupe
36	357-636-02	357-628-02
37	357-637-02	357-629-02
38	357-638-02	357-630-02
39	357-639-02	357-631-02
40	357-641-02	357-633-02
41	357-642-02	357-634-02
42	357-643-02	357-635-02



**Stilvoll wie eine
Business-Hose.
Bequem wie Leggings.
Die Jersey-Schlupfhose
in zeitlos edlem
Karo-Dessin.**

**Vom deutschen Damenhosen-Spezialisten
Friedrich Stark, seit 1912.**

Sie sieht aus wie eine schmale Tuchhose in eleganter Business-Optik, trägt sich aber gemütlich wie Homewear. Nichts drückt oder kneift. Nichts engt ein. Ohne Knopf und Reißverschluss, sondern mit breitem Gummizug-Bund, sitzt sie am Körper herrlich bequem wie Leggings. Perfekt zu Longpullis und Longblusen – durch die schrägen Reißverschlussaschen vorne und Paspeltaschen hinten auch optisch perfekt zu modisch kurzen Oberteilen.

**Komfortabler, strapazierfähiger Jersey.
Klassisches Karo-Muster in aktueller, doch zeitlos dezenter Farbkombi.**

Seidig weich, kratzfrei und bequem elastisch. Dazu robust und pillingfrei – unkompliziert ist auch das weiche Jersey-Material: Viskose gibt einen sanften Schimmer, Elasthan macht die Hose dehnfähig und verhindert Knitterfalten und ausgebeulte Knie. Der Bund ist nicht zu hüftig und nicht zu hoch. Ob Meeting-Marathon oder Langstreckenflug – Sie sehen immer gepflegt aus. Und statt in die teure Reinigung geben Sie diese Hose einfach in die Waschmaschine.

*Schlupf-Form mit seitlichen Reißverschlussaschen und Zier-Paspeltaschen hinten.
Schriftlänge in Gr. 36: 72 cm.
Fußweite: 29 cm. Farbe: Schwarz/
Braun/Beige. 88 % Polyester, 9 %
Viskose, 3 % Elasthan. Maschinen-
waschbar.*

- **Stark Karo-Schlupfhose**
€ 79,95

FC Größe	Nr.
34	347-621-02
36	347-622-02
38	347-623-02
40	347-624-02
42	347-626-02
44	347-627-02

*FC Größe entspricht Maßtabelle
(siehe vorletzte Katalogseite)*

Fragen und Beratung

Tel. 0241-109 119

(Mo.- Fr.: 08:00-20:00 Uhr,
Sa.: 10:00-16:00 Uhr)



**Die perfekte Mischung zwischen
eleganter Bluse, bequemem Shirt
und wärmendem Pulli:
das Poloshirt mit weichem Innenfleece.**

**Atmungsaktiv und schnelltrocknend. Farb- und formstabil.
Von CARUBINA Collection.**

CARUBINA Collection ist die neue Kollektion der noch jungen Marke Carubina Equestrian, die 2017 ins Leben gerufen wurde. Die gemeinsame Vision der Gründerinnen und Designerinnen war es, modische und funktionale Kleidung zu kreieren, die höchstmöglichen Tragekomfort bietet.

**Ideal unterm Blazer als wärmender, edel-sportiver Blusen-
ersatz oder solo als legeres Shirt, das sanft wärmt wie ein
Wollpulli, aber nicht zu dick ist.**

Das schlichte Design und der leicht taillierte Schnitt passen immer und der erstaunlich bequeme Tragekomfort ist in jeder Alltagssituation eine Bereicherung.

**Weiches, hautsympathisches, italienisches Material mit viel
Funktion.**

Der griffige, nicht zu dünne Stoff mit sanft angerauter Innenseite fühlt sich angenehm soft auf der Haut an und wärmt sanft. Das Poloshirt ist atmungsaktiv, bequem elastisch, problemlos in der Maschine waschbar und anschließend schnell wieder trocken. Und es behält auch nach etlichen Wäschen seine Farbe und Form.

*Leicht taillierter Schnitt mit abgerundetem Saum. Länge in Gr. 36: 64 cm. 80 %
Polyamid, 20 % Elasthan. Maschinenwaschbar.*

- **CARUBINA Collection Winter-Poloshirt € 109,95**

FC Größe	Hersteller- Größe	Schwarz	Navy	Weinrot
34	XS	356-890-02	356-896-02	356-903-02
36	S	356-891-02	356-897-02	356-904-02
38	M	356-892-02	356-898-02	356-905-02
40	L	356-893-02	356-900-02	356-906-02
42	XL	356-894-02	356-901-02	356-908-02
44	XXL	356-895-02	356-902-02	356-909-02

FC Größe entspricht Maßtabelle (siehe vorletzte Katalogseite)

Lässt Regen, Schnee und Schmutz einfach abperlen: der Merino-Troyer mit Teflon-Finish.

Von Alan Paine/England, Spezialist für hochwertige Countrywear seit 1907.

Mit diesem Troyer aus reiner Merinowolle sind Sie auf jede Witterung vorbereitet: Das Garn aus der renommierten italienischen Spinnerei Zegna Baruffa ist mit einer seltenen Teflon-Beschichtung ausgestattet. Dadurch perlen Regen, Schnee und Schmutz einfach ab.

Merino ist atmungsaktiv, geruchsabweisend, schnelltrocknend und wärmeregulierend.

Das macht Ihren Troyer nicht nur zu einem Lieblingsteil rund ums Haus, sondern auch perfekt für Ihre Ausflüge in die Natur. Gegen Wind und Regen ist der Reißverschluss zusätzlich durch eine Blende mit vier Knöpfen geschützt. Ripp-Bündchen an Ärmeln und Saum sorgen stets für guten Sitz.

Reguläre Form. Länge in Gr. 50: 70 cm. Farbe: Indigo. 100 % Wolle. Handwäsche. Enthält nichttextile Teile tierischen Ursprungs (Leder-Anhänger am Reißverschluss).

- **Alan Paine Outdoor-Troyer € 249,-**



FC Größe	Hersteller-Größe	Nr.
48	40	356-912-02
50	42	356-913-02
52	44	356-914-02
54	46	356-916-02
56	48	356-917-02
58	50	356-918-02

FC Größe entspricht Maßtabelle (siehe vorletzte Katalogseite)

Von der Landebahn auf den Laufsteg.

Recycelte Flugzeugreifen machen die Sohle dieses aktuellen Workwear-Boots so robust.

Der rustikale Workwear-Trend der 1950er-Jahre hat die Laufsteg der Modemetropolen erobert. Mit seiner Sohle aus recycelten Flugzeugreifen gewährt dieser Boot nicht nur sicheren Halt, sondern ist auch modisch auf dem neuesten Stand.

Hergestellt in bewährter Goodyear-Welt-Konstruktion.

Die 1869 von Charles Goodyear erfundene Technik macht Ihren Boot außergewöhnlich bequem, stabil und bei Bedarf reparierbar. Denn das Verfahren ermöglicht es, die Laufsohlen zu erneuern, ohne das kernige Aussehen zu beeinträchtigen.

Sorgfältig von Hand gefertigt: Jedes Paar braucht 4 Stunden 30 Minuten Aufmerksamkeit.

Für maximalen Komfort verfügt dieser Boot über eine herausnehmbare, mit Kork überzogene Einlegesohle aus

Memory Foam. So behalten Sie selbst bei langen Spaziergängen stets angenehm warme und trockene Füße.

Farbe: Camel. Obermaterial, Futter und Decksohle Leder, Laufsohle Gummi. Hergestellt in Portugal.

- **Labuta Workwear-Boot € 119,95**

Schuh-Größe	Nr.
41	357-644-02
42	357-645-02
43	357-646-02
44	357-647-02
45	357-648-02
46	357-649-02



Traditionell gemütlich und funktional. Doch weit weg von biederer Trachtenmode.

Die zeitgemäß sportive Walk-Weste.
Gefertigt in Tirol. Von Stapf, seit 1958.

Während Walkstoff normalerweise Trachten-Jankern und -Mänteln vorbehalten ist, verbindet diese sportive Kapuzenweste traditionelles Alpenflair mit aktuellem Design.

Wasserabweisend und angenehm wärmend.



Da Ihre Weste nur leicht „angewalkt“ ist, bietet sie zwar die üblichen Vorteile klassischer Walk-Kleidung, bleibt durch ihre offenporige Struktur aber dennoch leicht, flexibel und atmungsaktiv. Kein Vergleich zu herkömmlichen schweren Walkstoffen.

Vielseitig tragbar dank abknöpfbare Kapuze.

Die Rippstrick-Schulterpartie macht jede Bewegung auf das Bequemste mit. In zwei Reißverschluss-Taschen verstauen Sie alle Kleinigkeiten, die Sie unterwegs brauchen.

Körpernahe Form. Länge in Gr. 50:

63 cm. Farbe: Nachtblau.

100 % Schurwolle.

Handwäsche. Enthält

nichttextile Teile tierischen

Ursprungs (Lederetikett).

Hergestellt in Österreich.

- **Stapf Walk-Kapuzenweste € 229,-**

FC Größe	Hersteller-Größe	Nr.
48	S	357-700-02
50	M	357-701-02
52	L	357-702-02
54	XL	357-703-02
56	XXL	357-704-02
58	3XL	357-705-02

FC Größe entspricht Maßtabelle (siehe vorletzte Katalogseite)



Typisch: Der Stehkragen. Neu: der modische Denim-Look.

Das legendäre Nehru-Hemd von Patric Hollington, Paris.

Bei den meisten Herstellern sind Stehkragen nur ein vorübergehendes Schwimmen mit dem Mainstream. Bei Patric Hollington sind sie seit über 45 Jahren ein Bekenntnis und die bevorzugte Kragenform der Kollektion. Seither sind Hollingtons Stehkragenhemden unter dem Namen „Nehru“ bekannt – als Hommage an Jawaharlal Nehru, den ersten Premierminister des modernen Indiens. Die Materialien jedoch werden permanent weiter entwickelt und dem Zeitgeist angepasst. Wie bei diesem Nehru-Hemd:

Denim – als körnig kühler Fein-Canvas gewebt.

Viel leichter und luftiger als der feste Twill üblicher Jeansstoffe, hautfreundlich weich und anschmiegsam.

Ein Hollington-Muss: 2 Taschen!

Zeit seines Lebens war Hollington ein bekennender Taschenfan – und stattete so das Nehru-Hemd mit zwei praktischen Brusttaschen aus. Die halbe Knopfleiste harmoniert perfekt mit dem Stehbund. Dehnfalte im Rücken. Abgerundete 2-Knopf-Manschette.

Lässig gerade fallende Form. Länge in Kragenweite 41/42: 76 cm, Ärmellänge: 65,5 cm. 100 % Baumwolle. Maschinenwaschbar. Exklusiv bei Fashion Classics.

- **Hollington Nehru-Jeanshemd € 139,95**



Kragenweite in cm	Hersteller-Größe	Nr.
39/40	M	345-802-02
41/42	L	345-803-02
43/44	XL	345-804-02
45/46	XXL	345-805-02
47/48	3XL	345-806-02

Perfekter Halt. Ganz ohne Träger. Ganz ohne Silikon und Gummi.

Der verführerisch formende BH -
schmiegsam weich
und kompromisslos komfortabel.

Damit trägerlose BHs gut halten, werden sie meist mit Silikon- und Gummi-Haftbändern ausgestattet. Diese können jedoch zu Hautirritationen und Druckstellen führen. Dieser trägerlose BH hingegen kommt ganz ohne Silikon und einschneidende Gummibänder aus. Für perfekten Halt und optimalen, sicheren Tragekomfort sind die Seiten- und

Rückenteile innenseitig mit hochelastischem Spandex gewirkt.

Nahtlos gearbeitet - hinterlässt keine Druckstellen und zeichnet sich nicht unter der Kleidung ab.

Bei dem neuartigen Verfahren ersetzen Kanäle mit eingespritztem Flüssigkunststoff die herkömmlichen Metallbügel. Auch ausgehärtet bleiben die innovativen Injection-Mould-Bögen hochflexibel und anschmiegsam. Nichts drückt oder kneift. Keine piksenden Enden bohren sich durch den Stoff. Und bei Bedarf haken sie einfach die elastischen, längenverstellbaren Träger ein – auch über Kreuz tragbar. 3-fach verstellbarer Doppel-Haken-Verschluss.

Farbe: Hellbeige. Obermaterial: 66 % Polyamid, 34 % Elasthan. Cup-Futter: 100 % Polyester.

BH-Größe	Nr.
75B	361-282-02
80B	361-283-02
85B	361-284-02
90B	361-285-02
75C	361-286-02
80C	361-287-02
85C	361-288-02
90C	361-289-02
75D	361-290-02
80D	361-291-02
85D	361-292-02
90D	361-293-02

Handwäsche.
Hersteller: Performance Brands GmbH, Zumpenstr. 16a, 82131 Stockdorf, DE, hello@royal-lounge.eu

- **Trägerloser BH € 69,95**

Luftig leicht. Behaglich wärmend. Und einfach traumhaft weich.

Der strapazierfreudige Kaschmir-Cardigan mit unschlagbarem Wohlfühlfaktor.
Von Junghans 1954.

In der Welt der exquisiten Strickwaren ist dieser Cardigan eine Seltenheit. Gefertigt aus 80 % Kaschmir, verkörpert er den Inbegriff von Luxus und Wohlfühl: Die flaumweiche Naturfaser umhüllt Sie mit behaglicher Wärme. Polyamid und ein Schuss Elasthan sorgen für Formstabilität und Langlebigkeit.

Sanftes Anfilzen macht das (erfreulich pillingarme) Kaschmir-Garn noch geschmeidiger.

Dadurch entsteht eine voluminöse Leichtigkeit, die Sie besonders an kühlen Tagen genießen werden. Mit klassischem Polokragen und zwei aufgesetzten Taschen.

Bequeme Form. Länge in Gr. 38: 57 cm. Farbe: Grau. 80 % Kaschmir, 18 % Polyamid, 2 % Elasthan. Handwäsche. Exklusiv bei Fashion Classics.

- **Junghans 1954 Feel-Good-Cardigan € 299,-**

FC Größe	Nr.
38	357-331-02
40	357-332-02
42	357-333-02
44	357-334-02
46	357-335-02

FC Größe entspricht Maßtabelle (siehe vorletzte Katalogseite)

Chaaya
Lammfell-
Sneaker
Seite 38.

Die unvergängliche Oxford-Bluse.

Aus reiner Baumwolle. Hochwertig verarbeitet.
Nur 99,95 Euro.

Echter, klassischer Oxford ist ein besonders beliebter, weil angenehm weicher, voluminöser und blickdichter Stoff für Blusen. Er wird wie ein Gitter gewebt. Das macht ihn luftig und lässt die Haut atmen. Zudem entsteht so die charakteristisch belebte Oberfläche. Diese Bluse hat das klassisch ungekünstelte Aussehen von Baumwolle – und ist herrlich unkompliziert.

Strapazierfähig, knitterarm, pflegeleicht – praktisch bügel-frei.

Der typisch lässige Oxford-Look kommt am besten zur Geltung, wenn Sie Ihre Bluse direkt von der Leine weg und ungebügelt tragen. Lieben Sie es eher akkurat geglättet, genügt ein leichtes Streichen mit dem Bügeleisen.

Feminin taillierter Schnitt. Verdeckter, kleiner Button-down-Kragen.

Die Nähte sind besonders dicht und fein gesteppt – dadurch extrem haltbar. Durch den versteckten Knopf sitzt der Kragen optimal ohne seine feminine Optik zu verlieren. Breite Rücken-Biese. 2-Knopf-Manschetten. Abgerundeter Saum.

FC Größe	Nr.
34	332-898-02
36	332-899-02
38	333-000-02
40	333-001-02
42	333-002-02
44	333-003-02
46	333-004-02

FC Größe entspricht Maßtabelle
(siehe vorletzte Katalogseite)

*Taillierter Schnitt. Länge in Gr. 38:
67,5 cm. 100 % Baumwolle. Maschinen-
waschbar. Farbe: Weiß. Exklusiv bei
Fashion Classics.*

- **Fashion Classics Oxford-Bluse**
€ 99,95



Fragen und Beratung

Tel. 0241-109 119

(Mo.- Fr.: 08:00-20:00 Uhr, Sa.: 10:00-16:00 Uhr)

Die Optik einer klassischen Tuchhose. Aber viel unkomplizierter dank „Blended Wool“.

Weich und kratzfrei. Bequem elastisch.
Strapazierfähig. Und maschinenwaschbar.

Wollige Tuch-Optik. Dezent Farbtöne. Akkurate Bügelfalte: optisch eine elegante Businesshose. Aber gemütlich wie Homewear. Und im Gegensatz zu reiner Wolle kuschelig weich, kratzfrei und unempfindlich.

Knittert nicht, beult nicht aus und bekommt auch keine unshönen Pilling-Knötchen.

Ob Meeting-Marathon oder Langstreckenflug – Sie sehen immer gepflegt aus. Und statt in die teure Reinigung geben Sie diese Hose einfach in die Waschmaschine.

Perfekte, zeitgemäße Passform.

Designerin Catrin Leiber feilte mit den Experten des Hosen-Spezialisten Schera so lange am Schnitt ihrer Seductive-Kollektion bis er wirklich unvergleichlich war. Mittlerweile ist die Hosen-Marke eine der begehrtesten auf dem Markt – aber nur in ausgewählten Stores zu finden. 2 französische Seitentaschen. 2 Paspel-Gesäßtaschen mit Knopfverschluss. 1 kleine Zier-Münztasche.

FC Größe	Nr.
34	346-431-02
36	346-432-02
38	346-433-02
40	346-434-02
42	346-435-02
44	346-436-02

FC Größe entspricht Maßtabelle
(siehe vorletzte Katalogseite)

*Schlanke Flat-Front-Form. Schrittlänge in
Gr. 36: 72 cm, Fußweite: 32 cm. Farbe:
Dunkelgrau. 62 % Polyester, 26 % Viskose,
9 % Wolle, 3 % Elasthan. Maschinenwaschbar.*

- **Seductive
Businesshose Blended Wool**
€ 239,-





Erlesene Mako-Baumwolle aus Ägypten – dank patentierter Stricktechnik wärmend wie Wolle.

Der besondere Pyjama made in Italy. Von Oscalito, Wäsche-Spezialist in dritter Generation.

Wohltuende Wärme und unvergleichliche Sanftheit – dieser edle italienische Pyjama vereint beides. Gefertigt aus feinsten ägyptischer Mako-Baumwolle, deren außergewöhnlich lange Fasern (40-50 mm) nur etwa 8 % der weltweiten Baumwollproduktion ausmachen, ist er unvergleichlich geschmeidig und atmungsaktiv.

Auch für empfindliche Haut ideal geeignet.

Dank der patentierten Termotex®-Technik von Oscalito entsteht aus dieser wertvollen Baumwolle ein doppelter, schlauchförmig gestrickter Stoff, der durch natürliche Lufteinschlüsse optimal wärmeisoliert. Diese Struktur unterstützt gleichzeitig die natürliche Transpiration des Körpers: Die Körperwärme bleibt erhalten, während Ihre Haut frei atmen kann.

Langarmshirt mit Rundausschnitt und abgerundetem Saum, Leggings mit Bündchen am Saum. Shirt-Länge in Gr. 38: 69 cm. Leggings-Schrittlänge: 63 cm. Farbe: Hellgrau. 100 % Baumwolle. Maschinenwaschbar. Hersteller: Maglificio Po S.r.l., Via Asiago 59/8, 10142 Torino, IT, sales@oscalito.it

• **Termotex Pyjama**
€ 179,95

FC Größe	Hersteller-Größe	Nr.
36	II	361-364-02
38	III	361-365-02
40	IV	361-366-02
42	V	361-367-02
44	VI	361-368-02

FC Größe entspricht Maßtabelle (siehe vorletzte Katalogseite)

Perfekt sitzende Bodys mit edlem Ballett-Ausschnitt.

Aus hautfreundlichem Baumwoll-Single-Jersey mit 8 % formendem Elasthan.

Ob Sie den Body, wie ursprünglich gedacht, als Unterwäsche tragen oder als T-Shirt-Ersatz unter dem Blazer – in diesem Ballett-Body fühlen Sie sich einfach wohl und immer perfekt angezogen. Der vorne und hinten tiefrunde Ausschnitt betont Dekolleté und Schultern und sitzt viel besser als ein normales T-Shirt. Der Elasthan-Anteil sorgt für Elastizität, so macht der Body jede Bewegung mit



und schmiegt sich angenehm dem Körper an. Die Verschlussleiste im Schritt ist etwas breiter als bei den meisten Bodys: so sitzt er stundenlang perfekt und ohne zu „wandern“.

Der Body fällt etwas größer aus. Wir empfehlen Ihnen deshalb eine Größe kleiner zu bestellen. 92 % Baumwolle, 8 % Elasthan. Maschinenwaschbar. Von Skiny/ Österreich.

• **Ballett-Body**
€ 39,95

FC Größe	Schwarz	Weiß
36	474-858-02	474-650-02
38	474-866-02	474-668-02
40	474-874-02	474-676-02
42	474-882-02	474-684-02
44	474-890-02	474-692-02

FC Größe entspricht Maßtabelle (siehe vorletzte Katalogseite)





Verführerisch formend – dabei schmiegsam weich und kompromisslos komfortabel.

Der Seamless-Soft-BH mit innovativen Injection-Mould-Bögen.

Bei dem neuartigen Verfahren ersetzen Kanäle mit eingespritztem Flüssigkunststoff die herkömmlichen Metallbügel. Auch ausgehärtet bleibt das Material hochflexibel und anschmiegsam. Nichts drückt oder kneift. Keine piksenden Enden bohren sich durch den Stoff.

Hinterlässt keine Druckstellen und zeichnet sich nicht unter der Kleidung ab.

Bei diesem BH gibt es keine einschneidenden Gummibänder und keine störenden Nähte. Der Rücken und die extra hoch gezogenen Seiten sind komplett aus einem Stück hochelastischen 3-Lagen-Laminats gefertigt. Leicht wattierte Cups. Elastische, längenverstellbare Träger. 3-fach verstellbarer Doppel-Haken-Verschluss im Rücken.

Obermaterial: 66 % Polyamid, 34 % Elasthan. Futter: 89 % Polyester, 11 % Elasthan. Handwäsche.

- **Seamless-Soft-BH**
€ 54,95



BH-Größe	Light Rosé	Schwarz	Grau
75B	339-177-02	339-166-02	341-640-02
80B	339-178-02	339-167-02	341-641-02
85B	339-179-02	339-168-02	341-642-02
75C	339-180-02	339-169-02	341-643-02
80C	339-181-02	339-170-02	341-645-02
85C	339-182-02	339-171-02	341-646-02
90C	339-183-02	339-172-02	341-667-02
75D	339-184-02	339-173-02	341-647-02
80D	339-185-02	339-174-02	341-648-02
85D	339-186-02	339-175-02	341-655-02
90D	339-187-02	339-176-02	341-656-02

Die elegante Ausnahme: So feminin sind nur die wenigsten Fleece-Morgenmäntel.

**Raffinierte Schnittführung.
Edle Farbe. Hochwertiges Viskose-
Fleece. Vom französischen Lingerie-
und Homewear-Spezialisten le chat.**

Nur selten gelingt die Verbindung von Form und Funktion so gut wie bei diesem außergewöhnlichen Morgenmantel: Durch den stilvollen Schnitt mit seitlicher Schnürung innen und außen hat er die elegante Anmutung eines femininen Wickelkleides. Der zarte Rosé-Ton schmeichelt jedem Hauttyp und wirkt sehr edel.

**Hochwertiges, atmungs-
aktives Fleece-Material
mit 35 % Viskose.**

Der Stoff bietet alle Vorteile, die Sie von gutem Fleece gewohnt sind. Er liegt angenehm weich auf der Haut und ist doch federleicht, dabei reißfest, erfreulich strapazierfähig, knitterarm und formbeständig. Ein gutes Fleece-Material, meist aus reinem Polyester, wird jedoch noch besser durch Viskose. Durch die Cellulose-Faser kann der Stoff besser Feuchtigkeit aufnehmen, ist atmungsaktiver und hautfreundlicher. Zudem erhält er einen sanften Glanz, fließenden Fall und lädt sich nicht so schnell statisch auf.

*Feminine Wickel-Form,
Schalkragen und Seitentaschen.
Länge in Gr. 40:
110 cm. Farbe: Rosé. 65 %
Polyamid, 35 % Viskose.
Maschinenwaschbar. Exklusiv
bei Fashion Classics.
Hersteller: Le Textile
Indemailable SAS, 119 Rue
de la Caille, 71170 Chau-
faillles, FR, contact@
lingerielechat.com*

- **le chat Fleece-Morgenmantel**
€ 179,95

FC Größe	Hersteller-Größe	Nr.
36	38	361-928-02
38	40	361-929-02
40	42	361-930-02
42	44	361-932-02
44	46	361-933-02
46	48	361-934-02

FC Größe entspricht Maßtabelle (siehe vorletzte Katalogseite)





Wenn Sie einen wirklich kernigen Männer-Pullover suchen: Willkommen am Ziel.

Made in Britain aus strapazierfähiger Welsh-Mountain-Schafwolle.

Der Pullover stammt vom britischen Traditionsunternehmen Black Sheep, das sich schon 1966 auf natürliche Wollprodukte spezialisiert hat. Gefertigt aus der robusten, naturbelassenen Schurwolle der Welsh-Mountain-Schafrasse, ist er ein seltenes britisches Original. Applikationen aus echtem Veloursleder, angebracht an den am stärksten beanspruchten Schulter- und Ellenbogenpartien, machen ihn ausgesprochen strapazierfreudig. Dadurch eignet er sich auch ideal als Outdoor- oder Arbeits-Pullover, der vielen Herausforderungen standhält.

Applikationen aus waschbarem Veloursleder. Rustikale Rippen mit reichlich wärmender Wolle.

Das Warmhalte-Vermögen wird begünstigt, die Luftdurchlässigkeit jedoch nicht beeinträchtigt. Die ungefärbte Faser verströmt einen natürlichen Geruch und enthält viel Lanolin, wodurch die elastischen Maschen Schmutz und leichte Regenschauer auf natürliche Weise abperlen lassen.

Bequeme Form mit legeren Raglan-Ärmeln. Länge in Gr. 50: 68,5 cm. Farbe: Graumeliert. 100 % Schurwolle. Enthält nichttextile Teile tierischen Ursprungs (Leder-Applikationen). Handwäsche. Hergestellt in Großbritannien.

- **Black Sheep Rippenpullover € 199,95**

FC Größe	Hersteller-Größe	Nr.
48	M	358-048-02
50	L	358-049-02
52	XL	358-050-02
54	2XL	358-052-02
56	3XL	358-053-02

FC Größe entspricht Maßtabelle (siehe vorletzte Katalogseite)



Die bequeme Luxusjeans mit feinstem Kaschmir.

Eine Jeans wie diese werden Sie nur selten finden. Sie ist mit 8 % feinstem Kaschmir veredelt. Die interessante, dezente Waschung entsteht durch eine spezielle Färbung mit Endfinish. Das Ergebnis ist eine luxuriöse Jeans, die Sie sogar bürotauglich kombinieren können – perfekt z.B. mit

Kaschmirsakko, weißem Hemd und Seidenkrawatte.
Moderner Five-Pocket-Schnitt. Softer Griff. Bequemer Komfortbund.

Man sieht dieser modernen Hose ihre Bequemlichkeit gar nicht an. Der Kaschmir-Anteil macht sie angenehm weich auf der Haut und der behagliche, dehnbare Bund sowie der Elasthan-Anteil sorgen für perfekten, bequemen Sitz. Auch nach häufigem Waschen behält die Jeans ihren weichen Griff. In sehr dezent verwaschenem Blue Denim.

Five-Pocket-Schnitt. Schrittlänge in Gr. 50: 84 cm, Fußweite: 38 cm. 90 % Baumwolle, 8 % Kaschmir, 2 % Elasthan. Maschinenwaschbar. Farbe: Blau. Exklusiv bei Fashion Classics.

- **Bequeme Kaschmirjeans**
€ 139,95

FC Größe	Nr.
25	308-633-02
26	308-634-02
27	308-635-02
28	308-636-02
29	308-637-02
30	308-638-02
48	308-639-02
50	308-640-02
52	308-641-02
54	308-642-02
56	308-643-02
58	308-644-02
60	308-645-02
98	308-646-02
102	308-647-02
106	308-648-02

FC Größe entspricht Maßtabelle (siehe vorletzte Katalogseite)



Viel eleganter als die lässigen Streetwear-Kappen, die man jetzt sieht.

Das robuste, winterwarme Shetland-Képi. Von Mayser, deutsche Hutmacherkunst seit 1800.

Fast zwei Jahrhunderte lang war das Képi (hierzulande „Käppi“ genannt) die wichtigste Kopfbedeckung der französischen Armee und Gendarmerie. Inzwischen ist es zu einem eleganten, aber nach wie vor seltenen Klassiker der Mode geworden – denn es wirkt viel edler als übliche Army- oder Basecaps.

Warm und strapazierfähig dank Shetland-Wolle.

Behutsames Aufrauen verleiht der feinen, leicht gekräuselten Oberfläche eine interessante Struktur und verbessert zudem die wärmeregulierenden Eigenschaften.

Farbe: Grau/Rot kariert. 100 % Wolle. Futter: 100 % Baumwolle.

- **Mayser Shetland-Képi**
€ 99,95

Kopfumfang in cm	Nr.
55	352-485-02
57	352-486-02
59	352-487-02
61	352-488-02



Boots aus Büffelleder sind eine Rarität.

Kernig und unverwüstlich, dabei butterweich. Vom portugiesischen Label to watch: Turduli.

Büffelleder ist von Natur aus gut 1 mm dicker als herkömmliches Rindleder. Dennoch ist es weicher und geschmeidiger. Seine markante, offenporige Struktur und die begehrte Patina machen das Leder noch interessanter, noch charaktervoller. So sehen diese Boots vom ersten Tag an aus wie Ihre eingelebten Lieblingsschuhe.

Nässe- und winterfeste Sohle.

Die Laufsohle ist elastisch, rutschsicher und Wasser abweisend. Mit herausnehmbarem Fußbett, auch für eigene Einlagen geeignet.

15 cm hoher Schaft (in Gr. 41) mit seitlichem Reißverschluss für bequemen Einstieg. Farbe: Braun. Obermaterial: echtes Büffelleder. Futter und Decksohle: Leder. Laufsohle: Leder, TPU (Thermoplastisches Polyurethan). Hergestellt in Portugal.

- **Turduli Büffelleder-Boots**
€ 199,95

Schuhgröße	Nr.
41	357-594-02
42	357-595-02
43	357-596-02
44	357-597-02
45	357-598-02
46	357-599-02





Die wohl eleganteste Art zu entspannen: das 24-Stunden-Kleid aus samtweichem Nicki.

Ultrabequem. Unglaublich vielseitig. Und erfreulich günstig.

Dieses kuschelige Kleid hat tausend Talente: Bei Mußestunden auf der Couch kleidet es Sie bequem – und eleganter als jeder noch so edle Homewear-Anzug. Am Pool, nach der Sauna, umhüllt es Sie behaglich – und wirkt so viel weiblicher als ein Jogginganzug. Bei überraschendem Besuch schlüpfen Sie einfach in ein Paar Ballerinas und sind im Nu korrekt angezogen. Eine glamouröse Kette genügt und schon tragen Sie ein perfektes Abend-Outfit, das vielen Events gerecht wird. **Kennt keine Knitterfalten. Und darf in die Waschmaschine.**

Hochelastisch gewirkt, schmiegt sich das Kleid sanft an Ihren Körper und engt nie unangenehm ein. Der Schnitt umspielt figurfreundlich die Silhouette. Raffinierter Blickfang ist der leicht asymmetrische Ausschnitt. Die langen, schmal anliegenden Ärmel halten angenehm warm.

Klassische Etuiform. Länge in Gr. 38: 126 cm. 92 % Polyester, 8 % Elasthan. Maschinenwaschbar. Farbe: Navy. Exklusiv bei Fashion Classics.

- **24-Stunden-Nickikleid € 89,95**

FC Größe	Nr.
36	356-723-02
38	356-724-02
40	356-726-02
42	356-727-02
44	356-728-02
46	356-729-02

FC Größe entspricht Maßtabelle (siehe vorletzte Katalogseite)

**Fragen und Beratung
Tel. 0241-109 119**

(Mo.- Fr.: 08:00-20:00 Uhr,
Sa.: 10:00-16:00 Uhr)

Die

Knitterfrei. Bügelfrei. Business

Diese elegante Hose aus weich fließender, atmungsaktiver, microfinaer Stretchqualität ist klar und zeitlos geschnitten. Sie passt von Business bis Freizeit, von Urlaub bis Champagner-Empfang. Sie sitzt stets perfekt und trägt sich herrlich leicht auf der Haut. Die zeitlose, weitfallende Form umspielt die Figur und zaubert auch kleine Pölsterchen weg. Sie ist schlicht geschnitten ohne Taschen und Gürtelschlaufen – perfekt zu zahlreichen Oberteilen.

Flusenfrei.

Die hochwertige Stretchqualität ist besonders unempfindlich und pflegeleicht. Und anders als herkömmliche Synthetiks zieht sie keine Flusen an, bekommt keine glänzenden Stellen, knittert nicht und schmiegt sich weich an. Ideal für zeitlose, klassische Outfits.



Kofferhose.

korrekt und abendtauglich. Nur 79,95 Euro.

Bequemer Schnitt mit weitem Bein. Schrittlänge in Gr. 38: 81 cm. Fußweite: 55 cm. Aus 61 % Polyester, 33 % Viskose, 6 % Elasthan. Maschinenwaschbar. Exklusiv bei Fashion Classics.

• Kofferhose € 79,95

FC Größe	Schwarz	Marine
18	355-539-02	355-553-02
19	355-540-02	355-554-02
20	355-541-02	355-555-02
21	355-542-02	355-556-02
22	355-543-02	355-557-02
36	355-544-02	355-558-02
38	355-545-02	355-559-02
40	355-546-02	355-560-02
42	355-547-02	355-561-02
44	355-548-02	355-562-02
46	355-549-02	355-563-02
80	355-550-02	355-564-02
84	355-551-02	355-565-02
88	355-552-02	355-566-02

FC Größe entspricht Maßtabelle (siehe vorletzte Katalogseite)



Eleganter als Ballerinas, bequemer als Pumps: Ballerina-Pumps, die modische Wiederentdeckung des Jahres.

Von Casanova.

Feinstes Schuhwerk made in Italy, seit 1949.

Lange war der Klassiker mit dem bequemen Blockabsatz verschwunden. Jetzt spielt er wieder in der ersten Fashion-Liga. Topaktuell gestylt zu knöchelfreien Hosen und Cropped-Jeans. Bei diesen vom Ballerina-Spezialisten Casanova aus Mailand spüren Sie das Know-how aus mehr als 70 Jahren bei jedem Schritt.

In feinstem Sacchetto-Machart gefertigt:

Das weiche Futterleder ist fast nahtlos gearbeitet. Es ist wie ein „Säckchen“ (italienisch = Sacchetto) haltbar mit dem Oberleder vernäht und umschließt den Fuß wie ein Handschuh. Im Vorderfußbereich ersetzt es so die Brandsohle. Dadurch sind Ihre Ballerina-Pumps besonders flexibel und haben die Bequemlichkeit und den Komfort von traditionellen Mokassins.

Absatzhöhe: 3,5 cm. Farbe: Schwarz. Obermaterial: Veloursleder. Futter und Decksohle: Leder. Laufsohle: Leder. Absatz: Gummi. Hergestellt in Italien. (Die Schuhe fallen etwas kleiner aus, wir empfehlen daher sie eine Nummer größer zu bestellen.)

• Casanova
Ballerina-Pumps
€ 169,95

Schuh-Größe	Nr.
36	342-096-02
37	342-098-02
38	342-099-02
39	342-100-02
40	342-101-02
41	342-102-02



Der 24-Stunden-Blazer: Business-korrekt. Lässig zur Jeans. Elegant am Abend.

Und sogar waschbar.

Diesen perfekt sitzenden Blazer werden Sie sogar noch häufiger tragen als Ihre meisten anderen dunklen Blazer. Durch die modische, hüftbedeckende Länge und den leicht antaillierten Schnitt umspielt er figurgünstig die Silhouette und sitzt betont feminin. Und: Dank der hochwertigen Mischung aus Wolle und Polyester stecken Sie ihn einfach in die Waschmaschine.

Perfekt zu Business-Hose, Jeans, Etuikleid, ... – 12 Monate im Jahr und rund um die Uhr.

Wolle lässt den Blazer gepflegt und elegant wirken. Polyester macht ihn robust und pflegeleicht. Und dank Elasthan sitzt er immer bequem.

Schlanker, leicht taillierter Schnitt. Länge in Gr. 38: 61 cm. 54 % Polyester, 44 % Schurwolle, 2 % Elasthan. Futter aus 60 % Acetat, 40 % Viskose. Maschinenwaschbar. Exklusiv bei Fashion Classics.

• Waschbarer 24-Stunden Blazer
€ 199,95

FC Größe	Hersteller-Größe	Schwarz
34	40	775-890-02
36	42	775-908-02
38	44	775-916-02
40	46	775-924-02
42	48	775-932-02
44	50	775-940-02
46	52	775-957-02

FC Größe	Hersteller-Größe	Navy
34	40	301-619-02
36	42	301-620-02
38	44	301-621-02
40	46	301-622-02
42	48	301-623-02
44	50	301-624-02
46	52	301-625-02

FC Größe entspricht Maßtabelle (siehe vorletzte Katalogseite)

Federleicht, ultrawarm, und immer griffbereit: der verstaubare Parka mit 95 % Daunen-Anteil.

Von Outdoor-Spezialist Taion/Japan.

Wohl einer der leichtesten, wärmsten und gleichzeitig praktischsten Parkas, die Sie je getragen haben: Mit einem selten hohen Daunenanteil vereint dieses Modell Luxus, Komfort und Funktionalität.

Unvergleichlich warm durch hochwertige Daunen.

Je höher der Daunenanteil, desto besser die Isolation. Während herkömmliche Winterkleidung oft ein Verhältnis von 80 Prozent Daunen zu 20 Prozent Federn aufweist, verwendet Taion für diesen Parka 95 Prozent flaumweiche, filigrane Daunen. Diese speichern die Wärme viel besser als die festeren Federn, sodass Ihr Parka leicht bleibt, ohne an Wärme einzubüßen.

Nachhaltig gemäß Responsible Down Standard (Taiwan IDFL Laboratory and Institute Limited IDF-23-511193).

Die gesamte Lieferkette – von der Zuchtfarm bis zur Verarbeitung – unterliegt strengen Kontrollen. Es werden nur Daunen von ausgewachsenen Tieren verwendet, die als Nebenprodukt der Lebensmittelproduktion anfallen.

Platzsparend in mitgelieferter Tasche verstaubar.

Trotz seiner hervorragenden Wärmeisolierung ist dieser Daunenparka federleicht und äußerst unkompliziert in der Handhabung. Sie verstauen ihn einfach und platzsparend in der mitgelieferten Tasche.

Funktionelles Design. Japanische Präzision.

Der Name Taion bedeutet auf Japanisch „Körpertemperatur“ – und genau dafür steht dieser Parka: die perfekte Balance zwischen Wärme und Leichtigkeit. Das Design ist durchdacht und funktional: Eine schützende Kapuze bietet zusätzlichen Schutz vor Wind und Wetter, während zwei großzügige Pattentaschen Platz für die wichtigsten Dinge bieten.

Bequeme Form. Länge in Größe 40/50: 97 cm. Farbe: Navy. Obermaterial 100 % Nylon, Futter 100 % Polyester. Gewebter Stoff 60 % Baumwolle, 40 % Nylon. Enthält nichttextile Teile tierischen Ursprungs (Füllung aus 95 % Daunen, 5 % Federn). Handwäsche. Hersteller: Taion Co. Ltd., 1F,

FC Größe	Hersteller- Größe	Nr.
36/46	XS	360-970-02
38/48	S	360-971-02
40/50	M	360-972-02
42/52	L	360-973-02
44/54	XL	360-974-02
46/56	XXL	360-975-02

FC Größe entspricht Maßtabelle (siehe vorletzte Katalogseite)

*Meiffice Marunouchi Building,
1-17-29, Marunouchi, Naka-ku,
Nagoya, Aichi, JP, inquiry@taion.
zendesk.com. Verantwortliche
Person: Kowa Europe GmbH,
2 Rue de l'Oratoire, 75001 Paris,
FR, taion.eu.order@kowa.fr*

- **Taion Daunen-Parka**
€ 275,-



Nur das luxuriöse mongoli ist fein genug für diesen schlich

Extragroß, doch nie zu schwer. Von der deutschen Manu

Kaschmirschal ist nicht gleich Kaschmirschal.

Spätestens beim Tragen spüren Sie den Unterschied. Dieses luxuriöse Tuch fühlt sich weicher an und bleibt viel länger schön. Denn es ist ausschließlich aus dem raren Unterhaar der Kaschmirziege gefertigt. Im rauen Klima der mongolischen Hochebenen wächst dieses Haar besonders fein.

Hält sechsmal wärmer als Schafwolle. Und fühlt sich unendlich viel weicher an.

Trotz seiner üppigen Dimensionen trägt Ihr neuer Schal nie



Der seltene Luxus reinen Kamelhaars.

Flaumweich. Wunderbar wärmend. Von der Natur gefärbt.

Behutsam ausgekämmt aus dem feinen Unterhaar der Jungtiere ist Kamelhaar selten und kostbar. Meist wird es daher mit anderen Fasern vermischt. Bei dieser Mütze genießen Sie es pur. **Schon bei der ersten Berührung spürt man die Besonderheit des Materials.**

Kamelhaar ist glatt und weich, fühlt sich voluminös an und ist trotz seiner edlen Anmutung sehr strapazierfähig. Der charakteristische Farbton ist naturgewachsen und nicht gefärbt. Im Patentmuster rund gearbeitet schmiegt sie sich Ihrer Kopfform perfekt an. Der breite Umschlag wärmt bei steifer Brise die Ohren.



Passend für alle Größen. Farbe: Camel. 100 % Kamelhaar. Handwäsche.

- **Fisherman-Kamelhaarmütze**
Nr. 326-336-02 € 99,95

Mehr kann ein wasserdichter Gummistiefel wohl kaum bieten: Flexibel und bequem. Weich und wärmend. Robust und stylish.

Vom Gummistiefel-Spezialisten Tretorn – seit 1891.

Für Damen und Herren.

Herkömmliche Gummistiefel sind meist starr, unflexibel und somit nicht sonderlich komfortabel. Und um einigermaßen warme Füße zu haben sind oft Thermosocken nötig. Diese wintertauglichen Gummistiefel vom schwedischen Spezialisten Tretorn sind nicht nur herrlich bequem und robust, sie bieten sogar einen Rundum-Schutz bei Regen, Schnee und Kälte – und sehen dabei auch noch gut aus.

Flexibel und faltbar: der Neopren-Schaft. Isolierend und atmungsaktiv: die Thermolite®-Zwischensohle.

Der weiche Schaft aus Naturkautschuk mit Neopren ermöglicht ein leichtes, unkompliziertes Rein- und Raus-schlüpfen und passt sich optimal der

Wade an. In Kombination mit dem soften Fleece-Innenfutter sorgt er für behagliche Wärme. Belüftungskanäle aus 2 mm Meshgewebe isolieren zusätzlich und transportieren Feuchtigkeit nach außen, so bleiben Ihre Füße angenehm trocken. Die 7 mm dicke, temperatenausgleichende Thermolite®-Zwischensohle mit herausnehmbarer, Wollfilz-Einlegesohle sorgt für einen weichen, gedämpften Auftritt, warme Füße und ein stets angenehmes Fußklima. **Die stabile, profilierte Naturkautschuk-Laufsohle gibt sichere Bodenhaftung auch in steinigem Gelände und schützt vor Bodenkälte.**

Fersen- und Zehenkappe sind doppelt verstärkt, dadurch bieten die Stiefel guten Halt und Aufprall-Schutz. Reflektierende Streifen rundum gewährleisten gute Sichtbarkeit bei Dämmerung.

Schafthöhe inkl. Sohle: 39 cm (in Gr. 40). Obermaterial: Naturkautschuk/Neopren. Futter: Textil. Decksohle: Neopren und Fleece. Einlegesohle: Textil. Laufsohle: Naturkautschuk. Farbe: Schwarz.

- **Tretorn Winter-Gummistiefel**
€ 159,95

Schuh-Größe	Nr.
36	355-791-02
37	355-793-02
38	355-794-02
39	355-795-02
40	355-796-02
41	355-797-02
42	355-798-02
43	355-799-02
44	355-801-02
45	355-802-02
46	355-803-02



sche Kaschmir ten Basic-Schal.

faktur Hohenberger, seit 1884.

unangenehm auf. Sein seidiger Glanz entsteht durch nasses Anrauen mit Naturdisteln. Das geschmeidige Tuch um Ihren Hals ist natürlich schmutzabweisend, nimmt kaum Gerüche auf und transportiert Körperfeuchtigkeit schnell nach außen.

200 x 40 cm. 100 % Kaschmir. Reinigung.

Basic-Kaschmirschal € 179,95

- Camel Nr. 361-429-02
- Blau Nr. 340-605-02



Nur selten in einem Bralette vereint: Feine Spitze. Starke Träger. Nahtlose Verarbeitung.

Vom deutschen Wäschеспеzialisten Anita – Know-how aus über 130 Jahren Dessous-Fertigung.

Die modische BH-Form mit hohem Schmuckrücken und dekorativen Trägern ist für weit ausgeschnittene Pullis oder Shirts wie gemacht. Verführerisches Hervorschauen ist also ausdrücklich erwünscht.

Selten liegt Spitze so weich auf Ihrer Haut.

Der feine, leichte, dehnbare Stoff schmiegt sich kratzfrei an, macht jede Bewegung mit, engt nie ein und kneift nirgends. Und da sowohl das perforierte Futter als auch die herausnehmbaren Schaum-Cups atmungsaktiv sind, ist Ihr Bralette stets angenehm zu tragen, das ganze Jahr hindurch. **Nahtlos im Bustier-Look verarbeitet: zeichnet sich selbst unter engen Oberteilen nicht ab.**

Die bequem breiten, nie einschneidenden Träger sind im Schulterbereich unsichtbar verstärkt. So bleiben sie tadellos in Form statt wie sonst häufig auszuleiern. Für perfekte Passform ist der weiche, flache Rücken-Verschluss vierfach verstellbar. Charmantes Detail vorne: die mittige Zierschleife.

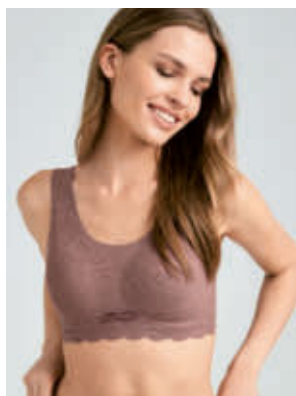

Passend für Cup-Größen A - D. Spitze aus 61 % Polyamid, 39 % Elasthan. Schaum-Cups aus 100 % Polyester. Handwäsche. Hersteller: Anita Dr. Helbig GmbH, Grafenstr. 23, 83098 Brannenburg, DE, service@anita.com

Hersteller-Größe	Beere	Crystal
S	352-811-02	361-006-02
M	352-812-02	361-007-02
L	352-813-02	361-008-02
XL	352-814-02	361-009-02

- **Anita Spitzen-Bralette € 59,95**

Nähere Informationen zu den Größen finden Sie unter www.fashion-classics.de, mit entsprechender Bestellnummer.

Flacher Bauch. Fester Po. Und eine schlanke Taille.

Die Magic-Jeans formt Ihre Figur wie eine Miederhose – und ist dennoch extrem bequem.

Ihr Spiegelbild wird es bestätigen: Mit diesen Magic-Jeans „schlüpfen“ Sie in eine deutlich schlankere, perfekt modellierte Silhouette. Ihre Figur wird raffiniert korrigiert – und Problemzonen scheinen wie weggezaubert.

Nur Sie kennen das Geheimnis.

Die innen eingearbeiteten Taschenbeutel sind mit hochelastischen Querrügen ausgestattet. Sie wirken wie ein sanftes Mieder und flachen den Bauch sichtbar ab. Zudem formen sie die Hüftpartie etwas schlanker. Der querelastische Taillenbund ist höher gearbeitet als bei

FC Größe	Dark Blue	Blue
18	352-820-02	352-834-02
19	352-821-02	352-835-02
20	352-822-02	352-836-02
21	352-824-02	352-837-02
22	352-825-02	352-838-02
23	352-826-02	352-839-02
36	352-827-02	352-840-02
38	352-828-02	352-841-02
40	352-829-02	352-842-02
42	352-830-02	352-843-02
44	352-832-02	352-844-02
46	352-833-02	352-845-02

FC Größe entspricht Maßtabelle (siehe vorletzte Katalogseite)

üblichen Jeanshosen. Kleine Pölsterchen werden dadurch im Zaum gehalten; Ihre Taille wirkt verführerisch feminin. Die ausgefeilte Schnittführung mit perfekt platzierten Gesäßtaschen und gemäßigter Beinweite gibt dem Po und den Oberschenkeln eine schön feste, harmonische Form.

Gepflegter 11-Unzen-Denim mit Stretch-Komfort.

87 % Baumwolle sorgen für hautsympathisches Trageklima.

9 % Polyester machen die Jeans strapazierfähig. Und durch 4 % Elasthan sitzen sie stets bequem ohne einzuengen. Auch in Kurzgrößen erhältlich.

Gerade Beinform. Schrittlänge in Gr. 38: 81 cm. 87 %

Baumwolle, 9 % Polyester, 4 % Elasthan.

Maschinenwaschbar.

Exklusiv bei Fashion Classics.

- **Magic-Jeans € 99,95**



**Fragen und Beratung
Tel. 0241-109 119**

(Mo.- Fr.: 08:00-20:00 Uhr,
Sa.: 10:00-16:00 Uhr)

Mehr Flausch, mehr Wärme: der Pullover aus luxuriösem Brushed Cashmere.

Kein Vergleich zu ähnlich aussehenden Synthetik-Strickwaren. Von Junghans 1954.

Selten, kostbar und unvergleichlich weich: Während heute viele flauschige Strickwaren aus synthetischen Fasern hergestellt werden, besteht dieser exklusive Pullover aus „Brushed Cashmere“ – einer meisterhaften Veredelung, die das ohnehin schon kostbare Kaschmir noch weicher, wärmer und kuscheliger macht.

Sanftes Bürsten richtet die feinsten Fasern auf.

Dadurch erinnert Ihr Pullover nicht nur optisch, sondern auch haptisch an Angora – eine Faser, die wegen ihrer problematischen Gewinnung kaum noch verwendet wird. Gebürstetes Kaschmir hingegen bietet eine ähnliche Feinheit und Weichheit ohne Kompromisse bei der Herstellung. Die perfekte Wahl für stilvolle Freizeitlooks oder als luxuriöse Ergänzung Ihrer Business-Garderobe. Mit bequemen Strickbündchen an Rundausschnitt, Dreiviertel-Ärmeln und Saum.

Leicht verkürzte, bequeme Form. Länge in Größe 38: 52 cm. Farbe: Hell rosé. 100 % Kaschmir. Handwäsche. Exklusiv bei Fashion Classics. Hersteller: Pro-Idee GmbH & Co. KG, Auf der Hüls 205, 52068 Aachen, DE, service@proidee.de

FC Größe	Hersteller-Größe	Nr.
36	S	360-641-02
38	M	360-642-02
40	L	360-643-02
42	XL	360-644-02

- **Junghans 1954
Brushed-
Cashmere-Pullover
€ 349,-**

FC Größe entspricht Maßtabelle (siehe vorletzte Katalogseite)

Trendige Winter-Boots mit Hausschuh-Feeling.

Aus feinem Veloursleder, warm gefüttert. Von Sorel, Kanada.

Diese leichten Schlupf-Boots möchte man nicht mehr ausziehen – muss man auch nicht. Ob drinnen oder draußen, sie sind einfach urgemütlich.

Stylisher Look. Bequemer Tragegenuss.

Einfach reinschlüpfen und sich wohlfühlen. Ein Schuh, der schnell und unkompliziert immer im Einsatz ist. Das zarte, atmungsaktive Veloursleder in vielseitigem Naturbraun ist leicht wasserabweisend. Das weiche Futter in Lammfell-Optik wärmt behaglich und bedeckt auch die komfortable EVA-Innensohle.

Die Gummi-Laufsohle ist langlebig durchgehend vernäht und gibt rutschsicheren Halt auch auf feuchtem Untergrund.

Schuh-Größe	Hersteller-Größe	Nr.
36	5	355-898-02
37	6	355-899-02
38	7	355-910-02
39	8	355-911-02
40	9	355-912-02
41	10	355-913-02

*Obermaterial: Veloursleder.
Futter: Synthetik. Herausnehmbare EVA-Innensohle.
Laufsohle: Gummi. Farbe: Naturbraun.*

- **Sorel In-und-Outdoor-Boots € 109,95**





Zarter, geschmeidiger und edler: die 3-teilige Loungewear-Kombi aus feinem, sanft fließendem Viskose-Jersey.

Nachhaltig und umweltschonend im aufwändigen Kaltverfahren hergestellt.

Diese Kombination aus Top, Hoodie und 7/8-Hose wirkt um Längen moderner und edler als der klassische (oft langweilige und sehr sportive) Hausanzug. Das Material ist besonders zart und hautschmeichelnd, das Design clean und stilvoll.

Perfekt aufeinander abgestimmtes Trio. Und auch vielseitig kombinierbare Solisten.

Das schlichte Top mit modernen, gedoppelten Spaghetti-Trägern ist vielseitig einsetzbar und passt perfekt zur Hoodie-Jacke. Durch den geraden Schnitt und das feine Material fällt sie locker-lässig, trägt aber nicht auf. Die leichte Hose liegt oben eng an, ist gerade geschnitten und hat einen bequemen, hohen Komfortbund, der nach Belieben umgeschlagen oder hochgetragen werden kann.

Weniger Chemie und Energie – weicher, glänzender, hautfreundlicher und ökologischer.

Die Viskose wird im besonders schonendem Kaltverfahren hergestellt. Diese Herstellungsweise ist aufwändiger, benötigt weniger Ressourcen und sorgt dafür, dass die guten Eigenschaften des Viskosematerials voll entfaltet werden. Es ist besonders soft, atmungsaktiv, nahezu resistent gegen Pilling, behält die Form, knittert weniger und es glänzt schöner. Ein Schuss Elasthan macht den Stoff bequem elastisch, alle 3 Teile machen jede Bewegung mit, ohne einzuengen.

Hose in 7/8-Länge mit geradem Bein, Top figurnah geschnitten, Hoodie in bequemem, geradem Schnitt. Länge Hoodie und Top in Gr. 40: 61 cm. Gesamtlänge Hose in Gr. 40: 92 cm. Farbe: Steingrau. Alle Teile aus 93 % Viskose, 7 % Elasthan. Maschinenwaschbar. Exklusiv bei Fashion Classics. Hersteller: siba Textilvertrieb GmbH & Co. KG, Hindelanger Str. 35, 87527 Sonthofen, DE, info@siba-textil.de

• **Loungewear-Edel-Hoodie**
€ 129,95

FC Größe	Nr.
36	361-412-02
38	361-413-02
40	361-414-02
42	361-415-02
44	361-416-02
46	361-417-02

FC Größe entspricht Maßtabelle (siehe vorletzte Katalogseite)

• **Loungewear-Edel-Top**
€ 59,95

FC Größe	Nr.
36	361-418-02
38	361-419-02
40	361-420-02
42	361-421-02
44	361-422-02
46	361-423-02

FC Größe entspricht Maßtabelle (siehe vorletzte Katalogseite)

• **Loungewear-Edel-Hose**
€ 79,95

FC Größe	Nr.
36	361-406-02
38	361-407-02
40	361-408-02
42	361-409-02
44	361-410-02
46	361-411-02

FC Größe entspricht Maßtabelle (siehe vorletzte Katalogseite)

Ihr Lieblings-Pyjama zum kleinen Preis.

Oft sind es traditionsreiche Hersteller mit langjähriger Erfahrung, die hochwertige Ware zu einem fairen Preis fertigen, wie in diesem Fall Carl Ross. Das renommierte deutsche Unternehmen blickt zurück auf über 125 Jahre Familiengeschichte in der Produktion von Wäsche zum Entspannen und Wohlfühlen. Diese langjährige Erfahrung kann man auch bei diesem Pyjama bis ins Detail sehen und spüren.

Hochwertige Stoffe. Sorgfältige Verarbeitung. Zeitgemäßer Stil.

Shirt und Hose sind aus weichem, gekämmtem Baumwolljersey gefertigt. Die Hose hat einen bequemem Komfort-Bund mit Tunnelzug sowie zwei seitlichen Taschen. Sie ist komfortabel gerade geschnitten und mit doppelt gesteppter Mittelnaht gearbeitet. Das schwarze Shirt ist bequem, aber nicht zu weit geschnitten. Es hat einen kleinen, modernen V-Ausschnitt und eine aufgesetzte Brusttasche, passend

zur Hose ist diese mit grauem Fischgrat-Stoff abgesetzt. Feine, sauber gekettelte Innennähte sorgen zudem für höchsten Tragekomfort.

Bequem geschnittenes Langarm-Shirt mit geradefallender Hose. Farbe: Schwarz/Silbergrau. 100 % Baumwolle. Maschinenwaschbar. Hersteller: Carl Ross GmbH & Co. KG, Berta-Benz-Str. 1, 40670 Meerbusch, DE, email@carlross.de

• **Liebings-Pyjama lang € 99,95**

FC Größe	Nr.
48	362-101-02
50	362-102-02
52	362-104-02
54	362-105-02
56	362-106-02
58	362-107-02
60	362-108-02

FC Größe entspricht Maßtabelle (siehe vorletzte Katalogseite)

- 1 QR-Code scannen
- 2 Bestellnummern eingeben
- 3 Bestellung absenden



Selten gut: Hausschuhe aus wunderbar wärmerer, angenehm temperatúrausgleichender Alpaka-Wolle.

Gefertigt von Magicfelt by Stegmann/Österreich. Für Damen und Herren.

Alpaka-Wolle ist um das 3- bis 5-fache wärmer als Schafwolle. Sie ist extrem weich und seidig glänzend. Zudem absolut geruchsneutral sowie temperatur- und feuchtigkeitsregulierend. Macht man aus dieser Wunderwolle Hausschuhe, entsteht ein Rundum-Wohlfühlklima, das Ihre Füße warm und trocken hält.

In einem aufwändigen Verfahren aus einem Stück nahtlos gefilzt und in Form gebracht.

Die Wolle wird zunächst in einem rein natürlichen Verfahren mehrfach gekocht, bis sie extrem verdichtet ist. Anschließend wird dieser hochwertige Filz in einem Stück nahtlos in Schuhform gewalkt und ein Fußbett direkt eingefilzt. So kann sich der weiche Schuh Ihrer Fußform sanft anpassen. Mit leichter, flexibler und rutschfester Ledersohle.

Farbe: Natur. Obermaterial, Futter und Decksohle: Alpaka und Wolle. Laufsohle: Leder.

• **Magicfelt Alpaka-Hausschuh € 99,95**



Schuh-Größe	Nr.
36	335-956-02
37	335-957-02
38	335-958-02
39	335-959-02
40	335-960-02
41	335-961-02
42	335-962-02
43	335-963-02
44	335-964-02
45	335-965-02
46	335-966-02



Bequem wie ein Shirt. Elegant wie eine Bluse.

Die Long-Bluse aus seltenem Tencel™-Jersey.

Jersey trägt sich herrlich bequem, wirkt aber meist sehr sportiv und bleibt lässigen Casual-Looks vorbehalten. Hier zeigt er sich außergewöhnlich elegant.

Nobler Glanz.

Fließender Fall.

Beständige Form.

Der Erfolgsfaktor ist das Material: Tencel™, eine Lyocell-Faser aus Cellulose, gewonnen aus Buchenholz. Sie vereint die Vorteile

natürlicher und synthetischer Fasern, ist atmungsaktiv und Temperatur ausgleichend, wirkt kühlend bei Hitze und wärmend bei niedrigeren Temperaturen. Zudem nimmt Lyocell 50 % mehr Feuchtigkeit auf als Baumwolle und transportiert sie sogleich nach außen ab.

Sie fühlen sich stets frisch und gepflegt.

Und Sie sehen immer korrekt und gut angezogen aus. Denn Knitterfalten und Pilling-Knötchen sind passé. Der Schnitt ist clean und klassisch. Mit halber Knopfleiste, abgerundetem Saum und geschlitzten Manschetten. Perfekt in und über Rock oder Hose zu tragen.

Leger gerade Form. Länge in Gr. 38: 73 cm. 94 % Lyocell, 6 % Elasthan. Maschinenwaschbar.

- **Tencel™ Long-Bluse**
€ 139,95

FC Größe	Hersteller-Größe	Navy	Offwhite
36	S	316-450-02	357-730-02
38	M	316-451-02	357-732-02
40	L	316-452-02	357-733-02
42	XL	316-453-02	357-734-02
44	XXL	316-454-02	357-735-02
46	3XL	316-455-02	357-736-02

FC Größe entspricht Maßtabelle (siehe vorletzte Katalogseite)



Formstabiler als die meisten: der Strickblazer im plastischen Brickwork-Strukturmuster.

Exklusiv für Fashion Classics gefertigt. Von der irischen Manufaktur Carbery.

Trotz feminin taillierter Form und modisch körpernahem Sitz ist dieser Blazer bequem wie eine Strickjacke – wirkt aber viel korrekter. Der Stand des Brickwork-Musters (deutsch = Mauerwerk) ermöglicht die flache Kantenverarbeitung ohne Bündchen oder wulstige Nähte. Eingestrickte Passformnäher und aufgesetzten Taschen komplettieren den Blazer-Charakter.

Auf Handstrickmaschinen formgestrickt.

Erfahrene irische Stricker fertigen Fronten, Rücken und Ärmel noch fully-fashioned formgestrickt und vernähen die einzelnen Teile langsam und sorgfältig. So sitzt Ihr neuer Strickblazer stets tadellos, leiert nicht aus und verzieht sich nicht. Kein Vergleich zu kurzlebiger Massenware aus Fernost.

Soft und wärmend: Wolle mit Kaschmir.

Kein Futter beeinträchtigt die Luftzirkulation.

Keine versteifenden Einlagen mindern die Bequemlichkeit.

Taillierte 2-Knopf-Form. Farbe: Navy. Länge in Gr. 40: 59 cm. 90 % Wolle, 10 % Kaschmir. Handwäsche. Exklusiv bei Fashion Classics.

• **Carbery Brickwork-Strickblazer**
€ 169,95

FC Größe	Hersteller-Größe	Nr.
36	S	331-113-02
38	M	331-114-02
40	L	331-115-02
42	XL	331-117-02
44	XXL	331-118-02
46	3XL	331-119-02

FC Größe entspricht Maßtabelle (siehe vorletzte Katalogseite)

Seit mehr als 15 Jahren bewährt. Und doch ein modischer Volltreffer.

**Seductive „Sabrina“:
Elegant. Bequem. Figurgünstig.**

Nur mit perfekter, zeitgemäßer Passform können Hosen wirklich verführerisch aussehen. Deshalb nannte Designerin Catrin Schanz ihre Kollektion schlicht „Seductive“ (englisch für anziehend, verlockend). Im Beinverlauf gerade geschnitten, kaschiert diese Schlupfhose viel besser als gewöhnliche Leggings oder Jeggings. Der höher angesetzte Bund formt eine attraktive Silhouette im Bauch- und Hüftbereich. Dabei gibt der strapazierfähige, weiche Stretch-Stoff jeder Bewegung angenehm nach. Der elastische Bund bietet zusätzlichen Komfort. **Seit 2007 ein Synonym für hochwertige Damenhosen.**

Während die meisten Hosen-Hersteller Saison für Saison neue Schnitte anbieten, ist das Modell „Sabrina“ schon seit vielen Jahren ein Bestseller. Perfekte Passformen, geschmackvolle Dessins und Farben sowie weiche italienische Stoffe machen Seductive-Hosen zu echten Lieblingsstücken.

Schmale Passform mit kleinen Saumschlitzern.
Schriftlänge in Gr. 38:
70 cm. Fußweite: 29 cm.
86 % Polyamid, 14 %
Elasthan. Maschinenwaschbar.

• **Seductive
Schlupfhose
Sabrina € 189,95**

FC Größe	Schwarz	Navy
34	307-466-02	342-069-02
36	307-467-02	342-070-02
38	307-468-02	342-071-02
40	307-469-02	342-072-02
42	307-470-02	342-073-02
44	307-471-02	342-074-02
46	307-472-02	342-075-02

FC Größe entspricht Maßtabelle (siehe vorletzte Katalogseite)



Außergewöhnlich vielfarbiger Jacquard-Strick.

Eine Rarität aus Serbien. Von IVKO.

Selbst in Peru oder Fernost sind Strickwaren, die so viele Farben vereinen, schwer zu finden. Die 1986 als kleiner Familienbetrieb gestartete serbische Firma IVKO strickt auf Maschinen, die spezialisiert sind auf vielfarbigen Jacquard. Eine Nische, mit der sie sich bis heute sehr erfolgreich international etabliert hat.

Aus feiner Merinowolle gefertigt.

Angenehm leicht, elastisch und mit ebenmäßig schöner Oberfläche. Für perfekte Passform werden Vorderteile, Rücken und Ärmel nach dem Stricken gewaschen, getrocknet und erst anschließend konfektioniert. Die Abseite ist glatt und frei von Spannfäden.

Kragen und Knopfleiste sind gedoppelt und haben so perfekten Stand.

Zeitloses Dessin.

Kombinierfreudige Farben.

Das Paisley-Dessin in Blau-Tönen mit Grün, Beige und Orange wirkt folkloristisch und doch modern. Raffiniert ist der gestrickte Faltenwurf im Schößchen.

Die Jacke passt zu Jeans und sportlichen Chinos ebenso gut wie zu femininen Kleidern und Röcken. Schließt auf 6 Knöpfe.

Leicht tailliert geschnitten. Länge in Gr. 38: 60 cm.

Farbe: Blau-Töne, Grün,

Beige, Orange. 100 %

Wolle. Handwäsche.

Enthält nichttextile Teile

tierischen Ursprungs

(Perlmutterknöpfe).

Hergestellt in Serbien.

- **IVKO Jacquard-jacke Paisley Blue**
€ 249,-

FC	Nr.
Größe	
36	341-171-02
38	341-172-02
40	341-173-02
42	341-174-02
44	341-175-02
46	341-176-02

FC Größe entspricht Maßtabelle (siehe vorletzte Katalogseite)



Warum sucht die ganze Welt nach dem Shirt aus Österreich?

Aus feinsten, mercerisierter Baumwolle.

Sie können heute lange nach einem Shirt suchen, bei dem das Herstellungsland noch zuerst genannt wird. Die meisten Shirts werden mit Preisdiktat heute für kurze Modefreuden irgendwo gemacht, wo es billiger ist. Dieses jedoch trägt den Namen Wolff, den Namen der Inhaber des österreichischen Wäschspezialisten. Und Hans Wolff besteht darauf, die Qualität der Produkte mit seinem Namen bei Bedarf selbst zu kontrollieren. Dass die Kapazitäten begrenzt und die Herstellung seiner langlebigen Shirts dadurch manchmal länger dauert nimmt er in Kauf. Und seine zufriedenen Kunden erst recht.

Shirts von Wolff sind selten.

Sie sind auch etwas teurer, aber sie passen perfekt, behalten Form und Farbe und überleben Generationen billiger Shirts. Sie werden es lieben! Es ist aus superweichem sanft schimmerndem Jersey aus wertvoller mercerisierter Baumwolle. Leicht antailliert wirkt es graziler als gerade geschnittene Shirts. Ein perfektes Basic, das solo oder als Unterziehshirt vielfach zu kombinieren ist – zum Blazer, zum Kostüm, zur Lederjacke und zur Jeansjacke. Angenehm kühl im Sommer, warm genug auch für den Winter.



Schlank geschnitten mit femininem Rundhalsausschnitt und modisch umschlagbarem 3/4-Ärmel. Besonders formstabil und farbtreu. Länge in Gr. 38: 57 cm. 100 % Baumwolle. Maschinenwaschbar. Von Wolff/ Österreich. Exklusiv bei Fashion Classics.

- **Wolff-Shirt**
€ 69,95



FC Größe	Kastanie	Grün	Marine	Jeans	Weiß	Schwarz
36	358-020-02	324-313-02	456-566-02	467-365-02	712-000-02	447-698 -02
38	358-021-02	324-314-02	456-574-02	467-373-02	712-018-02	447-706 -02
40	358-022-02	324-315-02	456-582-02	467-381-02	712-026-02	447-714 -02
42	358-023-02	324-316-02	456-590-02	467-399-02	712-034-02	447-722 -02
44	358-024-02	324-317-02	456-608-02	467-407-02	712-042-02	447-730 -02
46	358-025-02	324-318-02	456-616-02	467-415-02	712-059-02	447-748 -02

FC Größe entspricht Maßtabelle (siehe vorletzte Katalogseite)

Die original Silver Jeans aus Kanada: perfekter Sitz. Unverwechselbarer Stil.

Über 100 Jahre Erfahrung und viel handwerkliches Geschick machen diese Hose so einzigartig.

Michael Silver stammt aus einer alten Denim-Dynastie. Seit 1921 fertigt die Familie Jeans im Premium-Segment – für viele namhafte Labels. Doch erst seit 1991 gibt es die Kollektion unter seinem eigenen Namen.

Unverkennbare Waschung.

Die so genannte „300er“-Waschung entsteht in aufwändiger Handarbeit. Sie bildet genau den richtigen Used-Effekt von einem Jahr viel und gerne Tragen ab. Ausgesuchte Harze erzeugen die dreidimensionalen Effekte, ohne den typischen Indigo-Charakter zu beeinträchtigen.

Markante Stitchings.

Auf den beiden Gesäßtaschen das opulente Silver S, umrahmt von Stick-Bordüren mit silber schimmerndem Effektgarn.

Silver hat einen genialen Bund-Schnitt entwickelt:

Zweigeteilt und oben schmaler als unten, passt er sich perfekt den weiblichen Rundungen an. Und auch der Po wird perfekt in Szene gesetzt – durch die Anpassung der Taschengröße an die Konfektionsgröße der Jeans.

Knackig aber bequem.

Der Super-Stretch-Denim mit maximaler Dehnfähigkeit sitzt wie angegossen. Und die Form „Avery“ ist der Bestseller, der jeder Figur schmeichelt: Mittlere Bundhöhe. Schmales Bein. 2 Swing-Pockets, Münztasche, 2 Gesäßtaschen.

Skinny-Form mit mittlerer Bundhöhe. Farbe: Mittelblau. 92 % Baumwolle, 7 % Polyester, 1 % Elasthan. Maschinenwaschbar.

FC Größe	Hersteller-Größe	Nr.
34	26/31"	320-684-02
34/36	27/31"	320-685-02
36	28/31"	320-686-02
38	29/31"	320-687-02
38/40	30/31"	320-688-02
40	31/31"	320-690-02
40/42	32/31"	320-691-02
42	33/31"	320-692-02

FC Größe entspricht Maßtabelle (siehe vorletzte Katalogseite)

- **Silver Skinny-Jeans Avery** € 149,95

Zwei Farben, zwei Funktionen: die Wendeweste mit der weltweit wohl hochwertigsten Daunen-Isolierung.

Wetterfestes Stepp-Nylon in Navy. Modischer Teddy-Fleece in Beige. Von Taion/Japan.



Einerseits Stepp-Quadrate aus Wind, Wasser und Schmutz abweisendem Nylon, andererseits trendiger, schmiegsam weicher Teddy-Fleece: Nur selten findet man eine behaglich wärmende Wendeweste, die mit ihrer Farbe auch ihre Funktion ändert. Und die dadurch so viel wert ist wie zwei Kleidungsstücke.

Taion ist Japanisch für „Körpertemperatur“.

Damit kennt sich der gleichnamige Outdoor-Spezialist aus Tokio wahrlich aus: Je höher der Daunen-Anteil, desto wärmer Ihre Weste. Denn flaumweiche, filigrane Daunen speichern die Wärme viel besser als härtere, festere Federn. Während übliche Winter-Kleidung oft ein Daunen-Feder-Verhältnis von 80 zu 20 aufweist, kommen für Taion nur 95-prozentige Daunen-Isolierungen infrage. So ist viel weniger Füllung nötig: Ihre Weste hält warm, trägt aber nie auf.

Das RDS-Zertifikat* (Responsible Down Standard) garantiert die artgerechte Daunen-Produktion.

Von den Bedingungen in der Zuchtfarm bis zu Transport und Verarbeitung – die gesamte Lieferkette unterliegt strengen Kontrollen. So werden beispielsweise nur die Daunen ausgewachsener Tiere verarbeitet, die als Nebenprodukt der Lebensmittel-Herstellung anfallen. Mit zwei Reißverschluss-Seitentaschen auf jeder Seite sowie zusätzlicher Reißverschluss-Brusttasche auf der Teddy-Seite.

*Taiwan IDFL Laboratory and Institute Limited (IDF-23-511193)

Bequemer Schnitt. Farbe: Navy (Nylon-Seite)/Beige(Teddy-Seite).

Länge in Gr. 50: 67 cm. 100 % Nylon, Wendeseite 100 %

Polyester. Enthält nichttextile Teile tierischen Ursprungs

(Daunen-Füllung). Handwäsche.

• **Taion Daunen-Wendeweste € 149,95**

FC Größe	Hersteller-Größe	Nr.
48	M	351-465-02
50	L	351-466-02
52	XL	351-467-02
54	XXL	351-468-02
56	3XL	351-469-02

FC Größe entspricht Maßtabelle (siehe vorletzte Katalogseite)

Stil-Ikone: der wetterfeste Ledersneaker von Industriedesigner Manolo Bañó.

Seit 20 Jahren der beliebte Klassiker
in der Kollektion der spanischen Kultmarke Snipe®.

Runde Kappe, hoch geschlossene Ösen-Schnürung, helle Doppel-Steppnähte, seitliche Lyra-Lochung und ein kerniges Sohlenprofil. Die markante Retro-Form ist ein Entwurf des mehrfach ausgezeichneten spanischen Industriedesigners Manolo Bañó* – und dieser wetterfeste Ledersneaker ein weltweit erfolgreicher Kult-Klassiker.

Extra dickes, butterweiches, italienisches Rindleder.

Wärmender, wasserabweisender und strapazierfähiger als die dünnen Lederqualitäten der meisten Sneakers. Perfekt auch für die kalte Jahreszeit. Und dank des chromfrei gegerbten Futter-Leders an warmen Tagen

auch bedenkenlos barfuß tragbar.
Extra-Leicht-Sohle mit schockabsorbierendem Fersen-Gel-Keil.

Mit 479 g (in Gr. 44) ist der Ledersneaker leichter als man auf den ersten Blick vermutet. Die Sohle ist hoch flexibel. Zunge und Schaftrand sind weich gepolstert.

Farbe: Braun. Obermaterial und Futter:

Leder: Herausnehmbares Fußbett mit

Leder-Decke. Gummi-Laufsohle. Her-

gestellt in Portugal.

• **Snipe® Ripple-Ledersneaker € 169,95**

Schuh-Größe	Nr.
41	329-224-02
42	329-225-02
43	329-226-02
44	329-227-02
45	329-228-02
46	329-229-02

* Darunter international renommierte Auszeichnungen wie der Design Plus Award und der Japan Design Award.



Donegal Mütze:
www.fashion-classics.de
Suche nach Bestellnr.
326-265 oder Tel.:
0241-109 119.

Durch diesen Fisherman-Pullover wurde eine kleine irische Strickmanufaktur zur Legende.

Die einzelnen Teile werden bis heute langsam und sorgfältig von Hand zusammen gekettelt.

Im irischen Kilcar im County Donegal ist ein Stück irischer Strick-Tradition beheimatet. In der dort ansässigen Manufaktur „Fisherman out of Ireland“ werden die berühmten Donegal-Fisherman-Pullover bis heute auf traditionelle Weise hergestellt. Wenn Vorder- und Rückenteil sowie die Ärmel fertig sind, werden sie per Hand aneinander gekettelt. Das geschieht ganz langsam und sorgfältig, dadurch sind die Pullover so langlebig.

Alles passt. Nichts kratzt.

Die Fishermen bestehen aus Merinowolle mit einer Prise Kaschmir. Eine ideale Mischung, denn sie macht Ihren Pullover unvergleichlich weich, wärmend und kratzfrei. Die benachbarte Spinnerei Donegal Yarns liefert das melierte, genopte Garn, durch das die lebendige Struktur entsteht, die für die Donegals so typisch ist.

Gerade, klassische Form. Länge in Gr. 50: 68,5 cm. Farbe: Beige/braun-meliert. Material: 95 % Schurwolle, 5 % Kaschmir. Handwäsche. Hergestellt in Irland.

- **Fisherman Donegal-Pullover**
€ 179,95

FC Größe	Hersteller-Größe	Nr.
48	M	335-245-02
50	L	335-246-02
52	XL	335-247-02
54	XXL	335-248-02
56	3XL	335-249-02
58	4XL	335-270-02

FC Größe entspricht Maßtabelle (siehe vorletzte Katalogseite)



Kein Ausbeulen. Viel weniger Sitzfalten. Und über Nacht trocken.

Die hochelastische T400®-Faser macht es möglich.

T400® veredelt herkömmlichen Denim so, dass er sogar für Businesshosen taugt. Die Elastikfaser weist eine Molekularstruktur auf, die sich dauerhaft nach Dehnung wieder in ihre ursprüngliche Form zurückzieht. Knie und Gesäß dieser Jeans beulen auch nach Stunden nicht unschön aus und die üblichen Sitzfalten an der Hüfte und an den Kniekehlen erholen sich rasch. Die permanente Stretch-Faser macht die Hose superbequem und bietet höchste Bewegungsfreiheit.

Denim mit T400® trocknet 3-mal schneller als herkömmlicher Jeansstoff.

Abends gewaschen, können Sie Ihre Jeans schon am nächsten Tag wieder tragen. Trotz der revolutionären Eigenschaften von T400® fühlt sie sich angenehm weich an und sieht gepflegt und wertig aus wie wertvolle Baumwolle.

Moderner 5-Pocket-Schnitt mit schmalen Bein. Schrittlänge in Gr. 50: 84 cm. Fußweite: 40 cm. Farbe Blau: 92 % Baumwolle, 8 % Elastomultiester. Farbe Grau: 92 % Baumwolle, 6 % Elastomultiester, 2 % Elasthan. Maschinenwaschbar.

- **T400®-Jeans**
€ 99,95

FC Größe	Blau	Grau
25	334-147-02	359-136-02
26	334-148-02	359-137-02
27	334-149-02	359-138-02
28	334-160-02	359-139-02
29	334-161-02	359-140-02
48	334-162-02	359-143-02
50	334-163-02	359-144-02
52	334-164-02	359-145-02
54	334-165-02	359-146-02
56	334-166-02	359-147-02
58	334-167-02	359-148-02
60	334-168-02	359-149-02
98	334-170-02	359-150-02
102	334-171-02	359-151-02
106	334-172-02	359-152-02

FC Größe entspricht Maßtabelle (siehe vorletzte Katalogseite)



Klassisch im Business. Glamourös am Abend. Entspannt in der Freizeit.

**Der modisch-elegante Strickblazer mit Metallic-Nadelstreifen.
Von Junghans 1954.**

Herrlich bequem und doch unverkennbar stilvoll, sowohl im Büro als auch in der Freizeit: Dieser Blazer überzeugt durch seine besondere Materialwahl, seinen zeitgemäßen Schnitt und modische Akzente.

Merino-Strickstoff: ein Meisterwerk der Natur.

Hergestellt aus hochwertiger Merinowolle in der Qualitätsstufe „Extra Fine“, setzt dieser Blazer neue Maßstäbe in puncto Tragekomfort. Die Naturfaser ist bekannt für ihre außergewöhnlichen Eigenschaften, aber diese feinere Variante liegt noch leichter und weicher auf der Haut. Die Maschen wirken temperaturregulierend und atmungsaktiv, wodurch sich Ihr Blazer an unterschiedliche Umgebungen anpasst. Zudem ist Merino von Natur aus geruchsabweisend und schnell trocknend.

Blickfang: fein eingearbeitete Nadelstreifen aus Metallic-Fasern.

Sie geben dem klassischen Streifenmuster einen modernen, subtilen Glanz, der gerade besonders aktuell ist. Der metallische Schimmer fängt das Licht ein und verleiht Ihrem Look eine glamouröse Note, ohne aufdringlich zu wirken.

Im Gegensatz zu herkömmlicher Webware elastisch und flexibel.

Dadurch passt sich der Blazer Ihren Bewegungen mühelos an, bietet maximalen Komfort und gibt Ihrem Look eine entspannte Lässigkeit. Vier dekorative Knöpfe schmücken die Vorderseite.

*Legere Form. Länge in Größe 38: 68 cm.
85 % Wolle, 9 % Polyamid, 5 % Metall,
1 % Elasthan. Handwäsche. Exklusiv bei
Fashion Classics. Hersteller: Pro-Idee
GmbH & Co. KG, Auf der Hüls 205,
52068 Aachen, DE, service@proidee.de*

- **Junghans 1954 Nadelstreifen-Strickblazer € 249,-**

FC Größe	Hersteller-Größe	Grafit	Schwarz
36	XS	360-649-02	360-656-02
38	S	360-650-02	360-657-02
40	M	360-652-02	360-658-02
42	L	360-653-02	360-659-02
44	XL	360-654-02	360-660-02
46	XXL	360-655-02	360-661-02

FC Größe entspricht Maßtabelle (siehe vorletzte Katalogseite)

Stilvolles, monochromes Design: der vielseitige Basic-Gürtel mit lederüberzogener Schließe.

Von Hand gefertigt aus weichem, italienischem Kalbleder. Von blingberlin.

Dieser Gürtel in modern interpretiertem Retro-Stil wirkt durch seine lederüberzogene Schließe in Trapezform besonders edel und stylish. Der Look und die Breite von 2,5 cm machen ihn zum kombinierfreudigen Allround-Gürtel, der zu vielen Outfits harmoniert. Er passt zu (Jeans-)Hosen und Röcken und auch als Taillengürtel zu Kleidern, Strickjacken, feinen Mänteln und leichten Blazern.

Mit robustem Sattelleder unterfüttert, so erhält der Gürtel trotz seiner Weichheit eine gute Stabilität.

Das 2015 in Berlin gegründete Label blingberlin präsentiert hochwertige Accessoire-Kollektio-

nen in großer Farbvielfalt, deren Design eine Mischung aus Berliner Lässigkeit und Pariser Chic vereint.

Kalbleder. Schließe, Dorn aus Metall. Farbe: Cremeweiß. Breite: 2,5 cm. Hergestellt in Italien.

• blingberlin monochromer Ledergürtel € 79,95	Bundweite in cm	Nr.
	80	354-859-02
85	354-860-02	
90	354-861-02	
95	354-862-02	
100	354-863-02	



arche Hirschleder-Stiefel:
www.fashion-classics.de Suche nach Bestellnr.
351-600 oder Tel.:
0241-109 119.



Rutscht nie aus dem Stiefel: die Steghose aus feinem Jersey.

Sitzt immer perfekt und faltenfrei.

Kaum eine Stiefelhose ist bequemer und bleibt dabei noch ohne lästiges Rutschen da wo sie hingehört: im Stiefel. Ein breiter Gummisteg hält das Hosenbein bei dieser komfortablen Hose sicher im Schaft. **Ausgebeulte Knie oder faltiger Sitz am Gesäß gehören der Vergangenheit an.**

Der weiche, hochelastische Jersey schmiegt sich faltenfrei an und macht jede Bewegung mit. Sie fühlen sich wohl wie in Yoga-Pants – sehen aber viel eleganter aus. Das zeitgemäße Material ist bi-elastisch. Es kehrt immer wieder in seine Ursprungsform zurück.

Die Form wirkt schlank und die abgestepte Biese streckt das Bein.

Formbund mit Übertritt und Doppelknöpfung. Gürtelschlaufen und Frontreißverschluss.

Körpernaher Schnitt. Schrittlänge in Gr. 38: 83 cm inkl. Steg-Gummi. 69 % Viskose, 25 % Polyamid, 6 % Elasthan. Maschinenwaschbar. Exklusiv bei Fashion Classics. Hersteller: Reutter GmbH, Werderstr. 9, 78132 Hornberg, DE, reutter@krisreutter.de

- **Die perfekte Stiefelhose € 89,95**

FC Größe	Schwarz	Greige
18	756-916-02	361-992-02
19	756-924-02	361-993-02
20	756-932-02	361-994-02
21	756-940-02	361-995-02
22	756-957-02	361-996-02
23	756-965-02	361-997-02
34	756-973-02	361-999-02
36	756-981-02	362-010-02
38	756-999-02	362-011-02
40	757-005-02	362-013-02
42	757-013-02	362-014-02
44	757-021-02	362-015-02
46	757-039-02	362-016-02
76	757-047-02	362-017-02
80	757-054-02	362-018-02
84	757-062-02	362-019-02
88	757-070-02	362-021-02

FC Größe entspricht Maßtabelle (siehe vorletzte Katalogseite)

**Fragen und Beratung
Tel. 0241-109 119**

(Mo.-Fr.: 08:00-20:00 Uhr,
Sa.: 10:00-16:00 Uhr)



So vielseitig und glamourös kann ein Hauch von Nichts sein: das Lurex®-Rollkragentop.

Stilvoll zum Blazer-Look, lässig-elegant zur Joggpants, edel zum Bleistiftrock. Von OCONI.

Ein Basic-Top, das nur ca. 100 Gramm wiegt und trotzdem ordentlich was her macht. Gute Basics sind immer Gold wert, dieses im wahrsten Sinne des Wortes. **Lurex® lässt den feinen Viskose-Mix sanft schimmern.**

Genau die richtige Dosis Glamour sorgt für die elegante Optik und macht das Top so vielseitig. Durch den zarten Rollkragen und ohne Ärmel ist es das ideale Darunter zum Blazer. Viel luftiger, leichter und bequemer als eine Bluse wirkt es optisch mindestens genauso wertig und angezogen. Es veredelt auch viele Casual-Looks mit legeren Hosen und Sneakern – und am Abend ist es ein eleganter Hingucker zum Rock oder zur Lederhose mit schicken Stiletto-Stiefeletten.

Auf natürliche Weise atmungsaktiv und feuchtigkeitsregulierend.

66 % Viskose sorgen für ein frisches, hautschmeichelndes Tragegefühl und für die glatte, weiche Haptik. Polyamid und Elasthan machen das Top bequem elastisch, strapazierfähig und pflegeleicht.

Waschbar. Formstabil. Knitterarm.

Es kann im Schonwaschgang gewaschen werden und ist somit viel unkomplizierter in der Pflege als die meisten Blusen. Es trocknet blitzschnell und knittert so gut wie gar nicht.

Figurbetonter Schnitt. Länge in Gr. 38: 61 cm. 66 % Viskose, 17 % metallisierte Fasern, 12 % Polyamid, 5 % Elasthan. Maschinenwaschbar. Exklusiv bei Fashion Classics.

- **OCONI Glamour-Rollkragentop € 49,95**

FC Größe	Beige	Schwarz
36	359-366-02	359-572-02
38	359-367-02	359-573-02
40	359-368-02	359-574-02
42	359-369-02	359-575-02
44	359-570-02	359-576-02
46	359-571-02	359-577-02

FC Größe entspricht Maßtabelle (siehe vorletzte Katalogseite)

Der Preppy-Pyjama aus anschmiegsamem Baumwolle/Viskose-Jersey.

Mit edlem Blüten-Dekor. Von Ralph Lauren.

Die Marke Ralph Lauren gilt als Inbegriff des amerikanischen Preppy-Styles – dem gepflegten „Old School“-Freizeit-Look der College-Studenten namhafter US-Elite-Unis. Die Edel-Polo-shirts mit dem aufgestickten Spieler machten die Marke in den 1970er-Jahren international bekannt. Neben seinen Polo-Shirts sind heute seine stilvoll designten Pyjamas ebenso begehrt.

Beste Voraussetzungen für Ihren Wohlfühl-Schlaf.

Die atmungsaktive Wirkware schmiegt sich sanft an und gibt jeder Bewegung nach – ist aber optisch kaum von gewebten Stoffen zu unterscheiden. Durchgeknöpftes Langarm-Hemd mit Paspelie-

rung am Revers. Aufgesetzte Brusttasche. Hose mit gerade fallendem Bein.

Bequem weiter Pyjama-Schnitt. Länge Oberteil in Gr. 38: 67 cm. Schrittlänge Hose in Gr. 38: 76 cm. Farbe: Bleu/Ecru. 60 % Baumwolle, 40 % Viskose. Maschinenwaschbar.

- **Ralph Lauren Flowers-Pyjama**
€ 139,95

FC Größe	Hersteller-Größe	Nr.
36	S	356-574-02
38	M	356-575-02
40	L	356-577-02
42	XL	356-578-02

FC Größe entspricht Maßtabelle (siehe vorletzte Katalogseite)

Selten zu finden: der perfekt sitzende, „unsichtbare“ Baumwoll-Slip.

Von Hanro. Seit 1884 berühmt für feinste Wäschspezialitäten.

Solche hauchzarten, anschmiegsamen Slips sind meist aus synthetischen Fasern. Diese sind aus Baumwolle: angenehm weich, ganz natürlich im Griff, hautsympathisch und atmungsaktiv. Durch den hohen Elasthananteil sitzen sie besser als andere Baumwoll-Slips, rutschen nicht und bleiben dauerhaft perfekt in Form.

Unsichtbar, selbst unter eng anliegender Kleidung.

Durch die flachen, sauber geschnittenen Kanten sind die Slips kaum zu spüren – vor allem aber nicht zu sehen. Selbst unter feinen Jersey-Stoffen zeichnen sich keine störenden Konturen ab. Klassisch in Schwarz oder Weiß. Perfekt unter weißer und transparenter Kleidung: der Slip in Light Rosé.

Midi-Form mit 8,5 cm breiten Seiten. 86 % Baumwolle, 14 % Elasthan. Maschinenwaschbar. Von Hanro of Switzerland.

- **Hanro Invisible-Cotton-Slip**
€ 21,95

FC Größe	Hersteller-Größe	Weiß	Schwarz	Light Rosé
34/36	XS	325-352-02	325-327-02	325-357-02
38/40	S	325-353-02	325-328-02	325-358-02
42/44	M	325-354-02	325-329-02	325-359-02
46/48	L	325-355-02	325-350-02	325-380-02
50	XL	325-356-02	325-351-02	325-381-02

FC Größe entspricht Maßtabelle (siehe vorletzte Katalogseite)



Wohlfühl-Garantie mit Stil: Loungewear aus weich fließendem Bambus-Lyocell und zartem Kaschmir.

Herrlich geschmeidiger Strick. Edles, puristisches Design. Von Movesgood, Schweden.

Für Nacht- und Unterwäsche ist Bambus-Lyocell wegen seiner feinen, glatten Faserstruktur schon länger beliebt. Strick-Loungewear aus diesem Garn ist dagegen noch selten. Erst recht mit einem luxuriösen Kaschmir-Anteil. Diese Kombi aus Pullover und Hose ist so komfortabel und anschmiegsam weich, dass man sie gar nicht mehr ausziehen möchte.

Tragegenuss auch für empfindliche Haut.

Bambus-Lyocell ist hypoallergen und auch für sensible Hauttypen geeignet. Es absorbiert 3- bis 4 mal mehr Feuchtigkeit als Baumwolle, ist besonders atmungsaktiv und noch dazu antistatisch und farbecht. Der sanfte Glanz erinnert ebenso an Seide wie die temperatenausgleichenden Eigenschaften. 10 % Kaschmir verleihen dem Strick seinen soften, flauschigen Griff.

Cleaner, moderner Loungewear-Look.

Kurzer, gerade geschnittener Pullover mit geripptem Rundhals-Ausschnitt und Ärmelbündchen. Lange Hose mit geradem, weitem Bein und bequemem, breitem Bund. Beide Teile harmonieren auch outdoor zu vielen Alltags-Looks, ideal auch auf Reisen. Schlicht, minimalistisch, stilvoll – typisch skandinavisch eben: das nachhaltige Slow-Fashion Label Movesgood aus Schweden steht für zeitlose, langlebige Wohlfühl-Kleidung.

Pulli in kurzem, geradem Schnitt, Hose mit weitem, geradem Bein. Länge Pullover in Gr. 38: 48 cm. Schrittlänge Hose in Gr. 38: 74 cm. Farbe: Light Beige meliert. 90 % Lyocell, 10 % Kaschmir. Maschinenwaschbar. Hersteller: Lean Retail Int. AB, Mäster Samuelsgatan 21, 111 47 Stockholm, SE, info@movesgood.com

- **Movesgood Bambus-Kaschmir-Sweater € 89,95**

FC Größe	Hersteller-Größe	Nr.
36	S	361-507-02
38	M	361-508-02
40	L	361-509-02
42	XL	361-610-02

FC Größe entspricht Maßtabelle (siehe vorletzte Katalogseite)

- **Movesgood Bambus-Kaschmir-Hose € 89,95**

FC Größe	Hersteller-Größe	Nr.
36	S	361-611-02
38	M	361-612-02
40	L	361-613-02
42	XL	361-614-02

FC Größe entspricht Maßtabelle (siehe vorletzte Katalogseite)

Der Lammfell-Slipper im skandinavischen Design: Kuschelig weich. Behaglich warm. Zeitlos schön.

Von Hausschuh-Spezialist Shepherd of Sweden.

Lammfell hat sich über Jahrhunderte gegen kalte Füße bewährt: Es hält behaglich warm, doch man wird darin nie unangenehm schwitzen. Denn die im bauschigen Fell eingeschlossene Luft bildet eine besonders gute Isolation. Zudem wirkt Lammfell von Natur aus schmutzabweisend und antibakteriell.

Shepherd of Sweden ist seit 1982 auf warme Lammfell-Hausschuhe spezialisiert.

Das weiche, naturgewachsene Fell umhüllt Ihren Fuß wie ein kuscheliges Futteral. Durch seine modisch aktuelle Slip-on-Form sieht dieser Hausschuh dabei skandinavisch schlicht und zeitlos schön aus.

Schuh-Größe	Stein	Braun
36	350-996-02	351-022-02
37	350-997-02	351-023-02
38	350-998-02	351-024-02
39	350-999-02	351-025-02
40	351-020-02	351-026-02
41	351-021-02	351-027-02

Obermaterial, Futter und Decksohle aus naturgewachsenem Lammfell. Laufsohle aus weichem, rutschhemmendem Rauleder.

- **Shepherd Lammfell-Slipper € 69,95**



Mehr Wärme, mehr Komfort: die Fleecejacke mit seltenem Wollanteil.

Feuchtigkeitsregulierend und doch natürlich wasserabweisend. Von Canadian Classics.

Während herkömmliche Fleecejacken meist vollständig aus Synthetik bestehen, zeichnet sich diese Jacke durch einen außergewöhnlichen Wollanteil von 50 % aus. Wolle speichert Wärme und hält Sie selbst bei niedrigen Temperaturen angenehm warm. Zudem ist Wolle bekannt für ihre feuchtigkeitsregulierenden Eigenschaften: Sie nimmt Feuchtigkeit auf, ohne sich nass anzufühlen, und leitet diese nach außen ab. Dadurch bleibt Ihre Haut trocken, und ein unangenehmes Gefühl von Kälte wird vermieden.

Dank Polyester erfreulich strapazierfähig.

Die pflegeleichte High-Tech-Faser macht Ihre Jacke widerstandsfähig und ausgesprochen langlebig. So bleibt sie stets gut in Form und bietet zuverlässigen Schutz, ob bei stürmischem Wetter oder bei intensiven Outdoor-Aktivitäten.

Durchdachte Details für maximalen Schutz.

Eine zusätzliche Wattierung sorgt für extra Wärmeisolierung. Alle Reißverschlüsse sind gegen Wasser abgedichtet, sodass auch bei Regenwetter keine Feuchtigkeit ins Innere dringt. Die Windblende hinter dem vorderen Reißverschluss sowie die justierbare Kapuze mit Wind- und Regenblende bieten zusätzlichen Schutz vor den Elementen. Und die bequemen Ärmelbündchen verhindern, dass Kälte eindringt.

Gerade Form. Länge in Größe 50: 69 cm. Farbe: Oliv. 50 % Wolle, 50 % Polyester. Maschinenwaschbar. Hersteller: Artcrafts International Spa, Via Francesco Datini 44, 50126 Firenze, IT, canadian.support@ecommerceonline.it

- **Woll-Fleecejacke € 299,-**



FC Größe	Hersteller-Größe	Nr.
48	M	361-211-02
50	M/L	361-212-02
52	L	361-213-02
54	XL	361-214-02

FC Größe entspricht Maßtabelle (siehe vorletzte Katalogseite)

Stylische Boots, 100 % winter die Ice-Gripper von Pajar®,

Wasserdicht. Atmungsaktiv. Rutschticher. Komfortabel.

Modische Outdoor-Boots gibt es viele, doch die meisten eignen sich fast ausschließlich für Großstadt-Boulevards. Dieser Boot hingegen ist ein echter Performance-Stiefel, der nicht nur winterlichen Schein präsentiert, sondern auch wirklichen Schutz gegen Kälte, Nässe, Schnee und sogar Glatteis bietet. **Das Obermaterial besteht aus einer Kombination von wasserdichtem Leder und robustem Nylon.**

Dank der bewährten Pajar®-Tex-Membran ist Ihr Boot 100 % wasserdicht und gleichzeitig atmungsaktiv – selbst bei extremem Schmuttelwetter bleiben Ihre Füße trocken.

Das kuschelwarme Futter reguliert das Klima auf natürliche Weise.

Im Gegensatz zu vielen Fashion-Boots sind diese im rauen Klima Kanadas erprobt. Die herausnehmbare Wollmix-Einlegesohle ist antibakteriell und bietet zusätzliche Wärme – ideal, um kalte Füße zu verhindern, ohne bei milden Temperaturen zu überhitzen.

Isolierende Vibram®-Profilssole aus Thermo-Gummi mit patentierter Ice-Gripper-Technologie.

Sie bietet nicht nur optimalen Halt



Klassiker Feincordhose – jetzt mit unsichtbarem Wärme-Komfort.

Bonding statt Futter:

Nichts kann verrutschen oder einlaufen.

Thermo-Hosen sind an kalten Tagen die perfekte Bekleidung. Doch meist sehen sie allzu rustikal und sportlich aus, sind dick gefüttert, bauschig und alles andere als schick. Diese Feincordhose hingegen besteht nur aus einer einzigen Lage Stoff. Wärmt genauso gut. Und sieht dennoch ganz klassisch aus.

Das Geheimnis: Hohlfaser-Technologie – dem Fell der Eisbären abgeschaut.

Die weiche Gewebe-Abseite besteht aus mikrofeinen Hohlfasern (Thermolite®). Sie schließen, wie die Härchen des Eisbärenfells, Luft ein – und isolieren so die körpereigene Wärme. Etwaige Feuchtigkeit wird an die Stoff-Oberfläche abgegeben, wo sie schnell verdunstet. So umgibt Sie stets ein angenehm trockenes Klima. Bei klirrender Kälte, körperlicher Anstrengung und in überhitzten Räumen.

Bewegungsfreiheit inklusive.

Dank Stretch-Stoff und Dehnbund gibt die Hose sanft nach und engt nirgends ein. Eine leichte Gummierung im Innenbund verhindert, dass Ihr Hemd aus der Hose rutscht. 2 Schub- und 2 geknöpfte Gesäßtaschen.

Flat-Front-Form mit gerade geschnittenem Bein. Schrittlänge in Gr. 50: 84 cm, Fußweite: 38 cm. Farbe: Tabak. 98 % Baumwolle, 2 % Elasthan. Thermolite®-Bonding aus 100 % Polyester. Maschinenwaschbar.

- **Thermolite®-Feincordhose**
€ 129,95

FC Größe	Nr.
25	308-252-02
26	308-253-02
27	308-254-02
28	308-255-02
29	308-256-02
30	308-257-02
48	308-258-02
50	308-259-02
52	308-260-02
54	308-261-02
56	308-262-02
58	308-263-02
60	308-264-02
98	308-265-02
102	308-266-02
106	308-267-02

FC Größe entspricht Maßtabelle (siehe vorletzte Katalogseite)



tauglich: Kanada.

Und wärmend bis -30 °C.

bei Nässe und Schnee, sondern besitzt auch reversible Spikes, die bei eisigen Bedingungen für zusätzliche Rutschsicherheit ausgeklappt werden können.

Farbe: Braun/oliv. Obermaterial: Textil und Leder. Futter und Decksohle: Webpelz.

Laufsohle: Thermo-Gummi.

Hersteller: Freemark

Enterprises GmbH,

Seestrasse 71, 8703

Erlenbach ZH, CH, info@

freemark.net. Verantwortliche Person: Alpi Netherlands B.V., Symon Spiers-

weg 13, 1506 RZ Zaandam,

NL, info@freemark.net.



- **Pajar® Ice Gripper Boot**
€ 349,-

Schuh-Größe	Nr.
42	360-965-02
43	360-966-02
44	360-967-02
45	360-968-02
46	360-969-02



Das Edel-Longsleeve mit Kaschmir: weicher und wärmer als einfache Baumwoll-Shirts.

Hinter dem lässigen, modernen Look verbirgt sich seltener Luxus: Dieses Longsleeve ist mit 16 % Kaschmir veredelt und dadurch weicher und wärmer als einfache Baumwoll-Shirts.

Modischer Hemden- und Pullover-Ersatz.

Nur als Unterzieh-Shirt viel zu schade. Ihr Edel-Longsleeve eignet sich auch perfekt als Solist zu Jeans, Chinos, Cargo-Pants, Cordhosen, ... Und dank einem Schuss Elasthan sitzt es bequem und bleibt formbeständig.

Gerade Form mit Rundhals. Länge in Gr. 50: 73 cm. 80 % Baumwolle, 16 % Kaschmir, 4 % Elasthan. Maschinenwäsche. Hergestellt in Portugal. Exklusiv bei Fashion Classics.

- **Junghans 1954 Kaschmir-Longsleeve**
€ 99,95

FC Größe	Navy	Grau
48	358-318-02	353-640-02
50	358-319-02	353-641-02
52	358-340-02	353-642-02
54	358-342-02	353-643-02
56	358-343-02	353-644-02
58	358-344-02	353-645-02
60	358-345-02	353-646-02

FC Größe entspricht Maßtabelle (siehe vorletzte Katalogseite)

Pro-Idee Shopping: Einfach. Angenehm.

Von garantiert günstigen Preisen profitieren

Viele Pro-Idee-Produkte werden Sie nicht woanders finden. Wenn doch, dann profitieren Sie von der Pro-Idee-Preisgarantie: Sollten Sie innerhalb von 3 Monaten nach Erhalt der Ware für das gleiche Produkt bei einem anderen Einzelhändler in Deutschland ein günstigeres Angebot finden, so wenden Sie sich bitte an den Pro-Idee-Service: Wir finden in jedem Fall eine faire Lösung. Sie haben dann auch das Recht, die Ware kostenlos zurückzuschicken und die Erstattung des vollen Kaufpreises zu verlangen.

Bequem bezahlen

- **Gegen Rechnung**
(Zahlungsziel: innerhalb von 10 Tagen nach Rechnungsdatum)
- **Per SEPA-Lastschriftzug**
- **Per Kreditkarte**
(online und telefonisch 01805 - 109 111 / 14 Cent (inkl. Ust.) / Min aus dem deutschen Fest- und Mobilfunknetz):
Visa, Mastercard, Diners Club, American Express
- **Per PayPal** in unserem Webshop

Einfach liefern lassen

Innerhalb Deutschlands

- **Standard-Lieferung: 2 - 3 Werktag**
Versandpauschale für Porto und Verpackung 5,95 €*
Alkohohaltige Getränke liefern wir ab einem Bestellwert von 150,-€ versandkostenfrei.
- **Speditionsgüter: Lieferung in 7 - 9 Werktagen an den gewünschten Aufstellort in Haus und Garten**
- Kennzeichnung im Katalog: 
- Versandpauschale plus 24,- €*
- Der Liefertermin wird mit Ihnen abgestimmt.
- Bitte beachten Sie die weiteren Hinweise unter www.proidee.de/lieferung.
Sorry, kein 24-Stunden-Service und Über-Nacht-Kurierdienst.
- **24-Stunden-Service: Lieferung am nächsten Werktag**
Bei Bestelleingang Mo. - Fr. bis 15:00 Uhr,
Versandpauschale plus 8,95 €*
• **Über-Nacht-Kurierdienst: Lieferung am nächsten Werktag bis 10:00 Uhr**
Bei Bestelleingang Mo. - Fr. bis 15:00 Uhr,
Versandpauschale plus 14,50 €*
* Je Bestellung, unabhängig von der Anzahl der bestellten Artikel.

Außerhalb Deutschlands

- **Lieferung in die Staaten des Europäischen Wirtschaftsraums, Andorra, Monaco, Schweiz und Vatikanstadt**
Versandpauschale für Porto, Versicherung und Verpackung 14,95 €. Lieferzeiten unter: www.proidee.de/lieferung
- **Lieferung in weitere Staaten***
Versandpauschale für Porto, Versicherung und Verpackung 40,- €. * Albanien, Argentinien, Australien, Bahamas, Bahrain, Barbados, Bosnien-Herzegowina, Brasilien, Brunei, Chile, China, Japan, Kanada, Kapverdische Inseln, Katar, Kuwait, Malaysia, Nordmazedonien, Mexiko, Moldawien, Montenegro, Neuseeland, Oman, Peru, Philippinen, Serbien, Singapur, Südafrika, Südkorea, Thailand, Türkei, Uruguay, USA, Venezuela und Vereinigte Arabische Emirate.
- **Alkohohaltige Artikel liefern wir nur innerhalb Deutschlands.***
Die Lieferbedingungen für Österreich, die Schweiz, Frankreich und die Niederlande finden Sie unter:
www.proidee.at/lieferung www.proidee.ch/lieferung
www.proidee.de/livraison www.proidee.fr/livraison
www.proidee.nl/levering

* Haben Sie Fragen zu Lieferungen außerhalb Deutschlands?
Das Service-Team von Pro-Idee ist gerne für Sie da:
Per E-Mail an export@proidee.de oder Tel.: 0049 241 - 109 1327
(Mo. - Fr. 8:00 - 18:00 Uhr),

Kostenlos zurücksenden

Bei Pro-Idee ist Ihre Rücksendung innerhalb von Deutschland kostenlos. Nutzen Sie einfach den der Lieferung beigelegten Rücksende-Aufkleber. Für Ihre Bestellungen gilt selbstverständlich die gesetzliche Widerrufsfrist von 14 Tagen.

... oder abholen lassen

Auf Wunsch holen wir auch Waren, die Sie an Pro-Idee zurückschicken möchten, bei Ihnen zu Hause ab (innerhalb Deutschlands). Nur 5,50 €.

3 Jahre Pro-Idee-Langzeitgarantie kostenlos nutzen

Die Pro-Idee-Langzeitgarantie für alle bei Pro-Idee gekauften Produkte gilt 3 Jahre ab Rechnungsdatum und erstreckt sich räumlich auf das Land der Bundesrepublik Deutschland. Ihre gesetzlichen Gewährleistungsansprüche bleiben unberührt. Die Inanspruchnahme dieser gesetzlichen Rechte bei Mängeln ist unentgeltlich. Informationen zu Herstellergarantien finden Sie unter www.proidee.de direkt bei dem jeweiligen Produkt. Treten bei Ihrem Produkt trotz sachgemäßer Anwendung Qualitätsmängel auf, sorgen wir nach unserer Wahl umgehend für kostenlose Reparatur, einen Ersatz oder die Erstattung des Kaufpreises. Ausgenommen sind lediglich Verschleißteile. Senden Sie das schadhafte Produkt einfach zusammen mit einer Rechnungskopie an den Garantiegeber: Pro-Idee GmbH & Co. KG, Auf der Hüls 205, 52053 Aachen.

Wir kümmern uns um alles Weitere.

Und immer gilt: Auch nach der Garantiezeit sind wir für Sie da. Der Pro-Idee-Service sorgt für schnelle Reparaturen zu fairen Preisen. Was immer auch geschieht, rufen Sie einfach Pro-Idee an.

Attraktive Geschenke finden

- **Geschenkverpackung**
Auf Wunsch verpacken wir fast alle Artikel mit exklusivem Pro-Idee-Geschenkpapier. Nur 4,- €.
- **Geschenksendung – ohne Aufpreis**
Wir liefern zu unseren geltenden Konditionen wann und wohin Sie wollen. Die Rechnung erhalten Sie.
- **Geschenkgutscheine**
Mit einem Pro-Idee-Geschenkgutschein erfüllen Sie immer einen besonderen Wunsch. Bestellen Sie ihn **online** (www.proidee.de/gutscheine) oder **telefonisch** unter 0241 - 109 119. Diese Gutscheinwerte sind möglich: € 25, € 50, € 75, € 100, € 150, € 200, € 500. Selbst ausgedruckt können Sie den Gutschein direkt verschenken. Oder Sie lassen ihn sich bequem per Post innerhalb von 2 - 3 Werktagen zusenden.



Pro-Idee „live“ erleben

Ausprobieren, anprobieren – und gleich mitnehmen. Besuchen Sie die Pro-Idee-Stores in Düsseldorf Königsallee und in Aachen.



Wir sind gerne für Sie da:
Tel: **0241 - 109 119** oder E-Mail service@proidee.de

Nur Ihre Zufriedenheit entscheidet.

Dieter Junghans
Dieter Junghans

24-Stunden-Basics made in Austria: Shirt, Hose und Cardigan vom Basic-Spezialisten Moya.

Hochwertig, bequem und pflegeleicht.
Perfekt kombinierbar. Erstaunlich guter Preis.

Anders als die meisten Labels konzentriert sich Moya ausschließlich auf Basics. Hochwertige Verarbeitung und Schnittführung sowie eine hervorragende Qualität gehören zum Standard. Produziert wird ausschließlich in eigenen Betrieben in Österreich.

Superbequem. Strapazierfähig. Pflegeleicht.

Der elastische Viskose-Jersey mit 4 % Elasthan sorgt für Form- und Farbbeständigkeit, macht jede Bewegung mit und engt nicht ein. Er ist pilling- und bügelfrei sowie bei 40 °C waschbar. Ideal auch auf Reisen. Auspacken, anziehen, ausgehen.

Must-haves für jeden Kleiderschrank. Und jeden Koffer.

Langarm-Shirt mit Stehkragen: perfekt zu kombinieren – auch mal unter einer Weste, unter Blazern und Strickjacken. Gemütliche **Hose** mit angesagtem weitem Bein und Bequem-Bund. **Longcardigan** mit leicht schwingender Weite und kleinem Schalkragen.

Sportiv am Tag. Elegant am Abend.

Diese Basics sind wahre Allrounder und vielseitig kombinierbar. Richtig kombiniert passen sie sogar zur Abend-Garderobe.

Länge Shirt in Gr. 38: 60 cm, Cardigan 72 cm. Schrittlänge Hose in Gr. 38: 75 cm. 96 % Viskose, 4 % Elasthan. Maschinenwaschbar. Hergestellt in Österreich.

Auch in
Schwarz.

• Moya Basic-Longarmshirt € 124,95

FC Größe	Schwarz	Marine
34	353-279-02	353-271-02
36	353-280-02	353-272-02
38	353-281-02	353-273-02
40	353-282-02	353-274-02
42	353-283-02	353-275-02
44	353-285-02	353-277-02
46	353-286-02	353-278-02

• Moya Basic-Cardigan € 169,95

FC Größe	Schwarz	Marine
34	332-942-02	353-316-02
36	332-943-02	353-317-02
38	332-944-02	353-319-02
40	332-945-02	353-320-02
42	332-946-02	353-321-02
44	332-947-02	353-322-02
46	353-500-02	353-323-02

• Moya Basic-Hose € 129,95

FC Größe	Schwarz	Marine
34	338-451-02	353-303-02
36	338-452-02	353-304-02
38	338-453-02	353-305-02
40	338-454-02	353-306-02
42	338-455-02	353-307-02
44	338-456-02	353-308-02
46	353-501-02	353-309-02

FC Größe entspricht Maßtabelle (siehe vorletzte Katalogseite)

Snipe® Waschbarer
Ledersneaker:
www.fashion-classics.de
Suche nach Bestellnr.
351-618 oder Tel.:
0241-109 119.

Pro-Idee GmbH & Co. KG · Gut-Dämme-Straße 4 · 52070 Aachen

Bestell-Hotline: ☎ +49 241 109 111 (Mo.-So.: 06:00 - 23:00 Uhr) 14 Cent (inkl. USt.) /Min. aus dem deutschen Fest- und Mobilfunknetz
Fragen und Beratung: 0241-109 119 (Mo.-Fr.: 08:00 - 20:00 Uhr, Sa.: 10:00 - 16:00 Uhr) · E-Mail: service@proidee.de · www.proidee.de

Amtsgericht Aachen HRA 4027 · USt-Ident.-Nr. DE 811 198 527 · WEEE-Reg.-Nr. DE20519240 · persönlich haftende GesellschafterInnen: Fairway GmbH · HRB Aachen · 5224 Pro-Idee
Pro-Idee Geschäftsführungs-GmbH · HRB Aachen 5994 · Gut-Dämme-Straße 4 · 52070 Aachen · Telefon 0241-109 21 · www.proidee.de · Geschäftsführer: Dieter Junghans
Es gelten unsere Allgemeinen Geschäftsbedingungen. Diese finden Sie unter www.proidee.de/agb · Informationspflichten gemäß § 18 Abs. 2 Elektro- und Elektronikgerätegesetz:
<https://www.bmu.de/themen/wasser-abfall-boden/abfallwirtschaft/statistiken/elektro-und-elektronikaltgeraete/> · BIO-Zertifizierung: DE-ÖKO-039

Eine Größe, die passt.

So vermeiden Sie unnötige Anproben und Rücksendungen. (Gut für Sie. Gut für uns. Und gut für die Umwelt.)

Fast jeder Hersteller nutzt seine eigenen Maßtabellen. Das macht es oft so schwer, die genau passende Größe anhand der Herstellerangabe zu finden. Genau deshalb haben wir die Fashion-Classics-Größe (FC-Größe) ins Leben gerufen. Sie entspricht der offiziellen Maßtabelle (unten) und erleichtert

Ihre Wahl – egal wie der Hersteller seine Größen definiert. Manchmal nennen wir bei Produktbeschreibungen ergänzend die „Hersteller-Größe“. Mit dieser Angabe hat der Hersteller seine Ware ausgezeichnet. Dies ist besonders dann von Vorteil, wenn Sie mit der Größenangabe eines bestimmten

Herstellers vertraut sind. Erfreuliches Ergebnis: Die Rücksendequote von Fashion-Classics-Artikeln liegt weit unter den branchenüblichen Durchschnittswerten.

Fragen zu Passform und Größen?

Telefon: 02 41 – 109 118; Mo.-Fr. 8.00 – 18.00 Uhr

- A Brustumfang:** Über der stärksten Stelle der Brust waagrecht um den Körper messen.
- B Unterbrustumumfang**
- C Taillenumfang:** Ohne zu schnüren rings um die Taille messen.
- D Hüftumfang:** An der stärksten Stelle der Hüfte messen.
- E Körperhöhe:** Ohne Schuhe von Kopf bis Fuß messen.

Bitte wählen Sie Ihre Größe nach dieser Körpermaßtabelle (am Körper gemessen):

(FC-Größe) Bestellgröße

(A) Brustumfang	(C) Taillenumfang	(D) Hüftumfang	Normalgröße (E) 165 - 172 cm	Kurzgröße (E) unter 165 cm	Langgröße (E) über 172 cm
78 - 81	64-66	88 - 91	34	17	68
82 - 85	67-70	92 - 95	36	18	72
86 - 89	71-74	96 - 98	38	19	76
90 - 93	75-78	99 - 101	40	20	80
94 - 97	79-82	102 - 104	42	21	84
98 - 102	83-87	105 - 108	44	22	88
103 - 107	88-93	109 - 112	46	23	92
108 - 113	94-99	113 - 116	48	24	96

	(B) Unterbrustumumfang (cm)	(A) Brustumfang (cm)				
		Cup A	Cup B	Cup C	Cup D	
	68-72	70	82- 84	84- 86	86- 88	88- 90
Internationale Größenrechnung für Cup-Größen	73-77	75	87- 89	89- 91	91- 93	93- 95
	78-82	80	92- 94	94- 96	96- 98	98-100
	83-87	85	97- 99	99-101	101-103	103-105
	88-92	90	102-104	104-106	106-108	108-110
	93-97	95	107-109	109-111	111-113	113-115

Herren	(E) Körperhöhe	(A) Brustumfang	(C) Taillenumfang	(D) Hüftumfang	(FC-Größe) Bestellgröße
Untersetzte Größen	166-170	94- 97	86- 89	98-101	24
	169-173	98-101	90- 93	102-105	25
	172-176	102-105	94- 97	106-109	26
	175-178	106-109	98-101	110-113	27
	177-180	110-113	102-106	114-118	28
	179-182	114-117	107-111	119-123	29
181-183	118-121	112-115	124-127	30	
Normale Größen	166-170	86- 89	74- 77	90- 93	44
	168-173	90- 93	78- 81	94- 97	46
	171-176	94- 97	82- 85	98-101	48
	174-179	98-101	86- 89	102-105	50
	177-182	102-105	90- 93	106-109	52
	180-184	106-109	94- 99	110-113	54
	182-186	110-113	100-104	114-117	56
184-188	114-117	105-108	118-121	58	
185-189	118-121	109-113	122-125	60	
Schlanke Größen	180-184	91- 94	78- 81	94- 97	94
	182-186	95- 98	82- 85	98-101	98
	184-188	99-102	86- 89	102-105	102
	187-191	103-106	90- 94	106-110	106

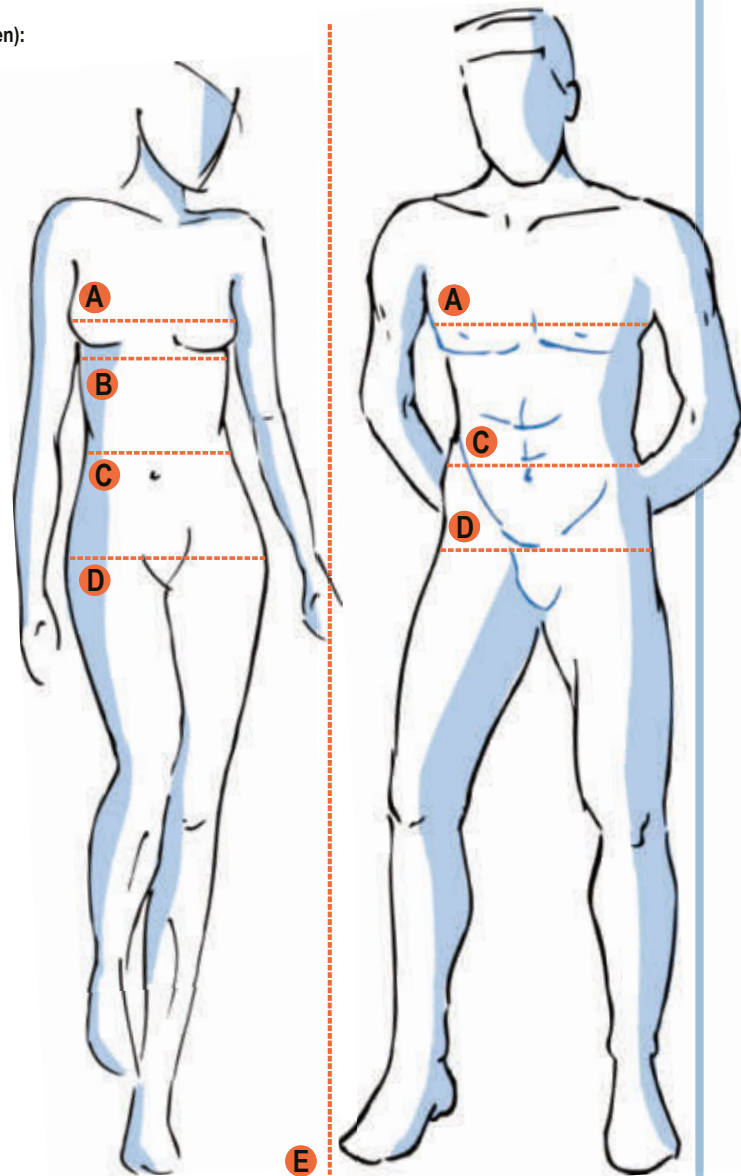

Kopfumfang

Nehmen Sie ein Maßband und messen Sie Ihren Kopfumfang unmittelbar oberhalb Ihrer Augenbrauen. Bestellen Sie Ihre Kopfbedeckung entsprechend dem Messergebnis. Liegt das gemessene Maß zwischen zwei Größen, bestellen Sie bitte den größeren Umfang.

Gürtellänge

Zur Bestimmung Ihrer Gürtellänge messen Sie den Bundumfang einer „gut sitzenden“ Hose. Ihr Bundumfang entspricht dann der angebotenen Gürtellänge.

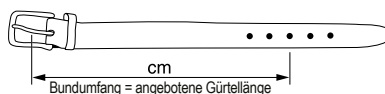

Handschuh-Größen

Den Handumfang messen Sie ohne Daumen und führen das Maßband ohne zu schnüren über die Knöchel in der Handmitte. Entsprechend dem in cm gemessenen Handumfang wählen Sie nun Ihre Handschuh-Größe.

Handumfang	17,5	19,0	20,5	22,0	23,0	24,0	26,0	27,0	28,0
Handschuh-Größe	6,5	7,0	7,5	8,0	8,5	9,0	9,5	10,0	10,5



Ihr wichtigstes T-Shirt: Südamerikanische Baumwolle. 155 g/qm. Das seltene von Ragman.

Unverwüstlich und doch weich und luftig-leicht.

Blickdicht und doch fein genug, um es auch unter einem Hemd zu tragen.

Anders als gewöhnliche Shirts bleibt dieses echte Ragman aus feinem Nm 26/1-Garn auch nach vielen Wäschen tadellos in Form: Der 155 g/qm feine, ebene und dennoch robuste Single-Jersey kann sich nicht verziehen. Ein festes, aber weiches Webband verstärkt und bedeckt die Naht im Nacken sowie an den Schultern. Und das gedoppelte Rippbündchen des Halsausschnitts leiert auch auf Dauer nicht aus.

Sein Geheimnis:

Es ist in 18-Gauge-Technik aus etwas schwerem Garn (Nm 24/1) gewirkt. Anschließend weichgespült und ohne Zug getrocknet. Vor dem

Einnähen erhält der Ausschnitt noch eine gesonderte Behandlung gegen Einlaufen. Ideal als lässiges Overshirt. Und so hochwertig, dass es perfekt auch unter ein Sakko passt. Beste Färbemethoden halten Ihr Ragman dauerhaft farbfrisch.

Legere, lange Form mit bequemer Weite. Länge in Gr. 48: 76 cm. Farbe: Grau-meliert: 90 % Baumwolle, 10 % Polyester. Farbe: Anthrazit-meliert: 70 % Baumwolle, 30 % Polyester. Alle anderen Farben: 100 % Baumwolle. Maschinenwaschbar.

- **Das 155 g-Ragman
€ 19,95**

FC Größe	Hersteller-Größe	Anthrazit-meliert	Schwarz	Navy	Hellblau	Sand	Weiß	Grau-meliert	Khaki
44	S	357-055-02	316-906-02	316-938-02	316-945-02	316-815-02	316-899-02	316-924-02	336-931-02
46	M	357-056-02	316-907-02	316-939-02	316-946-02	316-816-02	316-900-02	316-925-02	336-932-02
48	L	357-057-02	316-908-02	316-940-02	316-947-02	316-817-02	316-901-02	316-926-02	336-933-02
50/52	XL	357-058-02	316-909-02	316-941-02	316-948-02	316-818-02	316-902-02	316-927-02	336-934-02
54/56	XXL	357-059-02	316-910-02	316-942-02	316-949-02	316-819-02	316-903-02	316-928-02	336-935-02
58	3XL	357-060-02	316-911-02	316-943-02	316-950-02	316-890-02	316-904-02	316-929-02	336-936-02
60	4XL	357-062-02	316-912-02	316-944-02	316-951-02	316-891-02	316-905-02	316-930-02	336-937-02

FC Größe entspricht Maßtabelle (siehe vorletzte Katalogseite)

Strickkunst auf höchstem Niveau: der elegante Long-Cardigan mit exotischem Jacquard-Muster.

Unvergleichlich präzise
und außergewöhnlich vielfarbig.
Von IVKO/Serbien.

Dieser Long-Cardigan ist ein extravaganter Hingucker und eine einzigartige Strick-Rarität. IVKO, ein serbischer Familienbetrieb, ist für seine seit 1986 aufwändig perfektionierte Jacquard-Technik bekannt, die hier eindrucksvoll zur Geltung kommt.

Folkloristisch, edel und stilvoll zugleich.

Die verschiedenen Garnfarben sind so gekonnt aufeinander abgestimmt, dass ein elegantes, abwechslungsreiches Dessin entsteht: Rosafarbene Floral-Ornamente auf beerigem Fond, stilvoll farbarmonisch abgerundet durch Multicolor-Dessins an Kragen, Saum und Ärmelabschlüssen. Der Cardigan in bequemer, gerader Kimono-Form passt zu eleganten Outfits mit Röcken, Kleidern und Tuchhosen genau so gut wie zu lässigen Jeans-Looks.

Aus feiner Schurwolle gefertigt.

Angenehm leicht, elastisch, sanft wärmend und mit



ebenmäßig schöner Oberfläche. Für eine perfekte Passform werden Vorderteile, Rücken und Ärmel nach dem Stricken gewaschen, getrocknet und erst anschließend konfektioniert. Die Abseite ist glatt und frei von Spannfäden.

Bequeme Kimono-Form, mit 6 Knöpfen zu schließen. Länge in Gr. 38: 90 cm. Farbe: Beere/Multicolor. 100 % Wolle.

Handwäsche. Hergestellt in Serbien. Hersteller: She Trading GmbH, Nederlinger Str. 4, 80638 München, DE, service@ivko.com

FC Größe	Nr.
36	361-136-02
38	361-137-02
40	361-138-02
42	361-190-02
44	361-191-02
46	361-192-02

FC Größe entspricht Maßtabelle (siehe vorletzte Katalogseite)

- **IVKO Jacquard-Long-Cardigan**
€ 299,-

Der schnellste Weg zu Ihrer Bestellung

- 1 QR-Code scannen
- 2 Bestellnummern eingeben
- 3 Bestellung absenden



Pro-Idee Stores Herzlich willkommen.

Düsseldorf
Königsallee 92 · 40212 Düsseldorf
Tel.: 0211 - 1581 7815

Aachen
Gut-Dämme-Str. 4 · 52070 Aachen
Shop Tel.: 0241 - 109 1558
Outlet Tel.: 0241 - 109 1855

**FASHION
CLASSICS**
P r o i d e e

www.fashion-classics.de
service@proidee.de

Bestell-Hotline: ☎ · 01805-109 111
(Mo. - So.: 06:00 - 23:00 Uhr) 14 Cent (inkl. USt.) / Min.
aus dem deutschen Fest- und Mobilfunknetz

Fragen und Beratung: 0241-109 119
(Mo. - Fr.: 08:00 - 20:00 Uhr, Sa.: 10:00 - 16:00)

Telefax: 0241-109 121

Auf der Hüls 205 · 52053 Aachen