

# FASHION CLASSICS

Pro · Idee

Die wahren Mode-Klassiker.  
Neuester Stand.

Kunstvoll allover bestickt  
statt bedruckt, dazu  
luftig-leicht:  
Ornament-Bluse und -Rock  
aus hautschmeichelnder  
Bio-Baumwolle.  
Seite 12.



Besonders atmungsaktiv,  
leicht und komfortabel:  
das Kurzarm-Hemd aus  
luftigem Panama-Gewebe.  
Seite 18.

**Pro · Idee**

laidback london Perlen-Flats.  
Seite 103.

**Bestellen leicht gemacht:**  
[www.fashion-classics.de](http://www.fashion-classics.de) (Mo.-So.: 06:00-23:00 Uhr)  
14 Cent (inkl. USt.) / Min.-aus dem  
deutschen Fest- und Mobilfunknetz



## **Ausgabe 184: Die wahren Mode-Klassiker. Neuester Stand.**

August/September 2024: Gut aussehen ist ja sehr schön. Und auch (sehr) wichtig. Aber nur gut aussehen? Unsere echten Lieblingsteile schätzen wir doch gerade deshalb so sehr, weil sie leicht sind, bequem und unkompliziert ... in perfekten, zeitgemäßen Schnitten und aus feinen, luftigen Materialien, die besonders an warmen Tagen eine Wohltat sind.



Und weil wir sie oft vergessen, sie gar nicht spüren und uns einfach nur wohlfühlen. Jetzt ist die Zeit, um sich in wahre Klassiker ganz neu zu verlieben. Hier ist unsere aktuelle Empfehlung der besten: Auf 132 Seiten. Auf [www.fashion-classics.de](http://www.fashion-classics.de). Und auf dem neuesten Stand Herbst 2024.

### **Die wahren Klassiker der Modewelt sind selten. Und erstaunlich schwer zu finden.**

Doch Suchen lohnt sich. Denn diese besonderen Kleidungsstücke

- behalten jahrelang ihren Charme,
- sind souverän gegenüber kurzlebigen Modegags,
- haben Qualitäten, die man sonst nicht findet
- und erreichen nicht selten Kultstatus.

*Her Dieter Junghans*

Dieter Junghans

### **Der schnellste Weg zu Ihrer Bestellung**

- 1 QR-Code scannen
- 2 Bestellnummern eingeben
- 3 Bestellung absenden



- ✓ Kauf auf Rechnung.
- ✓ Kostenlose Rücksendung.
- ✓ 3 Jahre Langzeitgarantie.  
Ohne Aufpreis.
- ✓ Lieferung auf Wunsch über Nacht.

Einzelheiten siehe Seite 128.

# Überzeugende



Edel-Piqué-Pullover Seite 120.



# Fakten. Statt Überangebot.

## Zeitlose Klassiker leben von zeitgemäßen Updates.

### Die wahren Mode-Klassiker. Neuester Stand.

Bei allem Respekt vor Kleidung, die Geschichte schrieb: Wir sind nicht blind vor Ehrfurcht. Darum prüfen wir jedes Teil auf seine modische Aktualität. Und die entscheidet sich im Detail: Durch seine innovative Baumwoll/Hanf-Mischung ist der maritime Ringelpullover das ideale Kleidungsstück für laue Sommerabende und entspannte Bootsausflüge. Mal zeitloses Uni, mal modisches Paisley – das Wendehemd aus luftigem Baumwoll/

Seide-Mix passt sich jedem Anlass an. Reines Leinen, Denim, Jogger-Form – die ideale Kombination für ein spätsommerliches Hosen-Highlight. Luftiger Seersucker und feines Vichykaro-Dessin machen den Klassiker Hemdblusen-Kleid zum vielseitigen Lieblingsstück, auch bei hohen Temperaturen ... So treffen zeitlose Klassiker tatsächlich den Zeitgeist.

## Eine Größe, die passt.

### So vermeiden Sie unnötige Anproben und Rücksendungen. (Gut für Sie. Gut für uns. Und gut für die Umwelt.)

Fast jeder Hersteller nutzt seine eigenen Maßtabellen. Das macht es oft so schwer, die genau passende Größe anhand der Herstellerangabe zu finden. Genau deshalb haben wir die Fashion-Classics-Größe ins Leben gerufen. Haben Sie Ihre passende

Größe einmal gefunden, sind Sie am Ziel. Näheres zur FC-Größentabelle siehe Seite 130. Erfreuliches Ergebnis: Die Rücksendequote von Fashion-Classics-Artikeln liegt weit unter den branchenüblichen Durchschnittswerten.





## Endlich leicht genug für den Sommer: Die klassische Baskenmütze feiert Mode-Comeback.

Von Hutspezialist Loevenich, seit 1960.

Von den Pyrenäen aus gelangte die Baskenmütze einst während der Französischen Revolution nach Paris und avancierte dort schnell zum Mode-Klassiker. Jetzt feiert sie ihr Fashion-Comeback – so angenehm leicht wie nie zuvor:

**Aus luftig gehäkelter Baumwolle statt (wie üblich) aus schwerem, wärmendem Wollfilz.**

Die seltene Häkel-Version ist nicht nur ideal an heißen Sommertagen, sondern durch den höheren Materialeinsatz auch deutlich formstabiler als gewöhnlich gestrickte Baskenmützen. Und der erfreuliche Preis macht es Ihnen leicht, sich gleich für mehrere Farben zu entscheiden.

*Eine Größe. 100 % Baumwolle. Handwäsche.*

**Loevenich Baumwoll-Baskenmütze € 29,95**

- Rosé Nr. 359-806-53
- Lavendel Nr. 359-807-53
- Mint Nr. 359-808-53

**Fragen und Beratung  
Tel. 0241-109 119**

(Mo.- Fr.: 08:00-20:00 Uhr,  
Sa.: 10:00-16:00 Uhr)

## Erfrischend luftig und griffig weich: die Sommer-Bluse aus seltenem Modal-Crêpe.

**Modisches Dessin. Bequemer Boxy-Schnitt. Von Neu Nomads.**

Dieses Material ist nicht alltäglich, jedoch eine Wohltat bei hohen Temperaturen. Modal, hergestellt aus Cellulose-Fasern botanischen Ursprungs, ist weich, elastisch, saugfähig, farbbeständig und pflegeleicht. Als feiner Crêpe ist es ein einzigartiges Sommer-Material mit körniger, leicht gekräuselter Optik, sowie einer angenehm trockenen Haptik.

**Moderner Look: Kastige Boxy-Form. Pastellige Farbkombi.**

Der trendige, kurze Schnitt mit kragenlosem Rundhals-Ausschnitt und gerafftem Vorder- und Rückenteil harmoniert sehr gut zu High-Waist-Hosen und -Röcken. Nichts engt ein, die Luft kann zirkulieren, die ideale Ergänzung zum Frische-Effekt des Materials. Passend zum aktuellen Farbtrend Pastelltöne ist das harmonische Arrangement aus Rosé, Hellblau und Grün in stilvollem Aquarell-Design. Das Modal sorgt hier dafür, dass die Farben nicht verblassen und lange brillant bleiben.

**Neu Nomads - ein Modelabel von Frauen für Frauen.**

Es verkörpert den aktuellen Zeitgeist wie nur wenige andere. In Amerika schon längst etabliert, ist die Ethik-First-Marke in Europa (noch) selten zu finden. Nachhaltiger Luxus zu erschwinglichen Preisen – die Vision der Freundinnen aus New York und Neu-Delhi wurde wahr. Langjährige Design-Erfahrung im Luxusmarken-Segment der beiden tat ihr Übriges.

FC Größe	Hersteller-Größe	Nr.
36	S	359-647-53
38	M	359-648-53
40	L	359-649-53
42	XL	359-650-53
44	XXL	359-651-53

FC Größe entspricht Maßtabelle (siehe vorletzte Katalogseite)

*Kastiger Boxy-Schnitt mit kurzen Cup-Ärmeln. Länge in Gr. 38: 57 cm. Farbe: Rosé/Blau/Grün. 100 % Modal. Maschinenwaschbar.*

- **Neu Nomads Modal-Crêpe-Bluse € 229,-**

## Sommer-Update für die beliebte Schlupfrose „Sabrina“ von Seductive: aus herrlich weichem, atmungsaktivem Materialmix.

Während die meisten Hosen-Hersteller Saison für Saison neue Schnitte anbieten, ist das Modell „Sabrina“ schon seit vielen Jahren ein Bestseller des international begehrten Hosen-Labels: Im Beinverlauf gerade geschnitten, kaschiert diese Schlupfrose viel

besser als gewöhnliche Leggings oder Jeggings. Der höher angesetzte, bequem elastische Bund formt eine attraktive Silhouette im Bauch- und Hüftbereich.

**Und für den Sommer gibt es sie jetzt aus diesem wunderbar leichten, luftigen und bequemen Stretch-Material – perfekt bei hohen Temperaturen.**

Lyocell sorgt für ein kühles, trockenes Hautgefühl, MicroModal® macht den Stoff seidenzart, Baumwolle macht ihn strapazierfähig, Elastomultiester und Elasthan sorgen für bequemen, flexiblen Tragekomfort.

*Schmale Passform mit geschlitztem, umschlagbarem Saum. Schrittlänge in Gr. 38: 70 cm. Farbe: Hellblau. 40 % Lyocell, 28 % Modal, 17 % Baumwolle, 12 % Elastomultiester, 3 % Elasthan. Maschinenwaschbar.*

- **Seductive Sommer-Schlupfrose Sabrina € 199,95**



FC Größe	Nr.
34	354-833-53
36	354-834-53
38	354-835-53
40	354-836-53
42	354-837-53
44	354-838-53
46	354-839-53

FC Größe entspricht Maßtabelle (siehe vorletzte Katalogseite)





## Aus feinem Büffelleder gewebt: so luxuriös und robust kann der legere Taschen-Favorit Korbtasche sein.

**Vom Flechtleder-Spezialisten in zweiter Generation:  
Allan K, Antwerpen.**

Korbtaschen sind wegen ihres großzügigen Stauraums beliebte Urlaubsklassiker für Strand und Promenade – und gehören auch in diesem Sommer wieder zu den lässigen Trendtaschen der Saison. Gewöhnlich sind sie aus Raffia-Bast oder Rattan gefertigt, was ihnen auch den legeren Freizeit-Touch verleiht. Dass der Taschenliebbling jedoch auch ein feineres Image bekommen kann, zeigt diese außergewöhnliche Kreation: Aufwändiges Web-Design aus feinem vegetabil gegerbtem Büffelleder: einzigartig schön und langlebig. Diese extravagante Korbtasche ist ein zeitloses Unikat von hervorragender Qualität und passt sowohl zu Casual-Outfits als auch zu eleganten Abend-Looks.

### **Know-how aus mehr als 50 Jahren.**

Flechtleder ist die Spezialität des Belgiers Alain Kadic. 1963 entwickelte sein Vater spezielle Leder-Webmaschinen, die bis heute, kombiniert mit alten, überlieferten Handweb-Techniken, feinste Flechtlederwaren für Nobelmarken aus aller Welt produzieren – und seit 2013 auch für sein eigenes Label Allan K. Direkte Wege ohne teure Marketingkosten halten die Preise trotz der herausragenden Qualität erfreulich niedrig.

### **Rustikal und elegant. Robust und anschmiegsam soft.**

Hochwertig rundgeflochtene, doppelte Trageriemen, so lässt sich die Tasche bequem schultern ohne zu rutschen. Haltbarer, eng geflochtener, kreisförmiger Boden aus dickerem Leder. Großzügiger Stauraum. Innentasche per Kordelzug verschließbar, mit 2 Taschen, davon eine mit Reißverschluss.

*Maße: 24 x 45 x 18 cm (H x B x T). Henkel: 22 cm. Farbe: Graugrün. Büffelleder. Herausnehmbare Innentasche aus Baumwolle.*

- **Allan K Büffelleder-Korbtasche**  
Nr. 354-934-53  
€ 375,-





# Entdecken Sie einen guten alten Freund. Und vergessen Sie, dass ein Hemd gebügelt werden muss.

Dieses Hemd hat das klassisch ungekünstelte Aussehen von Baumwolle. Rein und einfach gibt es das wohl vertraute Gefühl, einen guten alten Freund um sich zu haben. Das kräftige, doch weiche Gewebe ist unübertroffen pflegeleicht und strapazierfähig. Der typisch lässige Look kommt am besten zur Geltung, wenn Sie es direkt von der Leine weg und ungebügelt tragen. Lieben Sie es eher akkurat geglättet, genügt ein leichtes Streichen mit dem Bügeleisen.

## Luftig feines Oxfordgewebe:

Der Stoff wird wie ein Gitter gewebt. Das macht ihn luftig und lässt die Haut atmen. Zudem entsteht so das belebte Oberflächenbild. Die gemusterten Hemden sind aufwändig bunt gewebt. So bleibt das Dessin auch nach unzähligen Wäschen farbfrisch – ganz im Gegensatz zu einfach gedruckten Mustern. Die Hemden passen zu lässigen Anzügen genauso gut wie zu Jeans und Cargo-Pants. Und sind vielseitiger als Jeanshemden.

## Beste Verarbeitung:

Die Nähte sind besonders dicht und fein gesteppt – dadurch extrem haltbar. Die sauberen Kappnähte innen können sich auch auf Dauer nicht lösen oder ausfransen. Mit großzügigem Button-down-Kragen und aufgesetzter Brusttasche.

Die lange Form bleibt stets im Bund. Die Manschetten sind besonders sorgfältig geschneidert; mit knöpfbaren Ärmelschlitzten.

*Großzügig und bequem geschnitten mit breiter Rückenfalte. Länge in Kragenweite 40: 81 cm, Ärmellänge: 63,5 cm. 100 % Baumwolle. Maschinenwaschbar. Exklusiv bei Fashion Classics.*

- **The BDO-Shirt**  
€ 89,95

Izipizi Sonnenbrille:  
[www.fashion-classics.de](http://www.fashion-classics.de)  
Suche nach  
Bestellnr. 355-375 oder  
Tel.: 0241-109 119.



The BDO-Shirt  
No. 73

Limitierte  
Edition

## Basic Collection



### • Basic Collection

Kragen- weite in cm	Weiß	Hellblau	Hellblau/ Weiß gestreift
38	333-428-53	333-448-53	333-407-53
39	333-429-53	333-449-53	333-408-53
40	333-430-53	333-451-53	333-409-53
41	333-431-53	333-452-53	333-480-53
42	333-432-53	333-453-53	333-481-53
43	333-433-53	333-454-53	333-482-53
44	333-434-53	333-455-53	333-483-53
45	333-436-53	333-456-53	333-485-53
46	333-437-53	333-457-53	333-486-53

### • Limited Edition No. 73

Kragen- weite in cm	Nr.
38	360-600-53
39	360-601-53
40	360-603-53
41	360-604-53
42	360-605-53
43	360-606-53
44	360-607-53
45	360-608-53
46	360-609-53

OCONI Slip-on:  
[www.fashion-classics.de](http://www.fashion-classics.de)  
Suche nach  
Bestellnr. 358-468 oder  
Tel.: 0241-109 119.



## So elegant kann Leinen sein: Hautfreundlicher. Weicher. Und mit natürlichem Seidenglanz.

Der klassische Sommer-Cardigan made in Ireland. Von Carbery.

Ein behutsames Spinnverfahren führt dazu, dass der natürliche Glanz reinen Leinens bei diesem luftig-leichten Cardigan voll erhalten bleibt. Kein Vergleich zu Leinen-Strickwaren, die oft matt und spröde wirken.

**Französisches Leinen ist sanft fließend und erstaunlich weich im Griff.**

Das Garn ist so fest versponnen, dass sich eine geschmeidig-glatte Oberfläche ergibt, von der kaum Fasern absteigen. Dennoch erkennen Sie die beliebte Naturfaser an den für Leinen typischen Verdickungen.

**Im irischen Clonakilty nach alter Tradition auf Handstrickapparaten gefertigt.**

Dabei werden Front, Rücken und Ärmel formgestrickt und anschließend sorgfältig zusammengekettelt. So sitzt Ihr Cardigan viel besser als solche aus formgeschnittener Endlosware. Mit zwei Eingriffstaschen.

*Bequeme Passform mit elastischen Rippbündchen an Ärmeln und Saum. Länge in Gr. 50: 68 cm. Farbe: Beige. 100 % Leinen. Maschinenwaschbar. Hergestellt in Irland.*

- **Carbery Leinen-Cardigan**  
€ 149,95



FC Größe	Hersteller-Größe	Nr.
48	M	355-042-53
50	L	355-043-53
52	XL	355-044-53
54	XXL	355-045-53
56	3XL	355-046-53

FC Größe entspricht Maßtabelle (siehe vorletzte Katalogseite)

## Knackig und kernig wie Ihre Lieblings-Jeans. Aber dank Hanf frisch genug für den Sommer.

Von Hosen-Spezialist Nik Boll.

Noch im 19. Jahrhundert gehörte Hanf zu den wichtigsten Rohstoffen der europäischen Textilindustrie. Jetzt kehrt diese Naturfaser wieder zurück. Denn sie ist hautfreundlich, nahezu reißfest und gleicht Feuchtigkeit aus. Erstaunlich also, dass sie so lange in Vergessenheit geraten war.

**Da Hanf zudem antimikrobiell wirkt, bleibt Ihre neue Jeans viel länger frisch.**

Und während andere Sommerhosen durch allzu leichte Stoffe schnell aus der Form gehen, sitzt diese durch ihr mittleres Stoffgewicht von 11 Unzen gewohnt knackig. Mit leichter Stone-Wash-Optik am Oberschenkel.

*Klassische 5-Pocket-Form. Schrittlänge in Gr. 50: 81 cm, Fußweite: 38 cm. Farbe: Blau stonewash. 66 % Baumwolle, 34 % Hanf. Maschinenwaschbar. Enthält nichttextile Teile tierischen Ursprungs (Leder-Label).*

- **Hanf-Jeans** € 119,95

FC Größe	Nr.
25	355-703-53
26	355-704-53
27	355-705-53
28	355-706-53
29	355-707-53
30	355-708-53
48	355-709-53
50	355-710-53
52	355-711-53
54	355-712-53
56	355-713-53
58	355-714-53
60	355-715-53
98	355-716-53
102	355-717-53

FC Größe entspricht Maßtabelle (siehe vorletzte Katalogseite)





# Luftiges Effektgarn mit Leinen und Seide macht diesen Pullunder so außergewöhnlich edel.

Von Junghans 1954.

Zeitlos elegant und doch erfrischend modern ist dieser sommerliche Mesh-Pullunder. Kunstvoll gesponnenes Effektgarn gibt seinen groben Maschen eine lebendige Oberfläche: Jede Berührung erweckt die feine Struktur zum Leben, jeder Blick offenbart neue Facetten.

**Kühles Leinen und zarte Seide machen ihn unvergleichlich leicht und elegant.**

Die Eigenschaften beider Naturfasern ergänzen sich perfekt, während die Beimischung von Baumwolle für die nötige Stabilität und Langlebigkeit sorgt.

FC Größe	Nr.
36	360-210-53
38	360-211-53
40	360-212-53
42	360-213-53
44	360-215-53
46	360-216-53

FC Größe entspricht Maßtabelle (siehe vorletzte Katalogseite)

**Die luftige Mesh-Struktur lässt die Luft optimal zirkulieren.**

Gerade an warmen Tagen ist Ihr Pullunder so ein praktischer Begleiter, der zu vielen Anlässen passt: Ob lässig über einem T-Shirt oder als stilvolles Highlight zu einer Bluse, gibt er jedem Look eine extravagante Note. Mit bequemen Rippbündchen an Ausschnitt, Ärmeln und Saum.

*Gerade Form. Länge in Gr. 38: 54 cm. Farbe: Ecrú. 43 % Leinen, 37 % Baumwolle, 20 % Seide. Maschinenwaschbar. Exklusiv bei Fashion Classics.*

- **Junghans 1954 Mesh-Pullunder**  
**€ 129,95**



## Die perfekte dunkle Sommerhose: erfrischend kühles Hautgefühl dank seltenem Materialmix mit innovativer Coldblack®-Ausrüstung.

**Weich fließender, edler Griff. Zuverlässiger UV-Schutz.**  
Von Kris Reuter.

Sie wirkt wie eine schicke Leinen-Hose. Lyocell und Baumwolle sorgen dafür, dass der rustikale Leinen-Look sowohl eine edle Optik als auch einen sanften, fließenden Griff erhält. Der Materialmix ist ideal für den Sommer, er ist atmungsaktiv und wirkt angenehm frisch auf der Haut. Dies allein ist schon eine Bereicherung für eine dunkle Sommerhose. Durch eine spezielle Behandlung des Stoffes wird sogar ein noch viel komfortableres Tragegefühl bei hohen Temperaturen erreicht:

**Coldblack® vermindert die Absorption der Wärmestrahlung.**

So wird verhindert, dass sich vor allem Stoffe in dunklen Farben aufheizen. Es entsteht ein fühlbar besseres Wärmemanagement, welches dazu führt, dass man weniger schwitzt. Zusätzlich bietet die Technologie zuverlässigen Schutz vor UV-Strahlung.

Ein UPF von 30 (Minimum) ist garantiert, Griff und Optik werden dabei nicht beeinflusst.

**Perfekte Mischung aus schicker Wide-leg- und lässiger Work-Wear-Hose.**

Sie ist ein echtes Styling-Wunder: schick mit Bluse und Sandaletten, sportiv mit Sneakers und leger mit Top und Zehensandalen. Breiter Bund mit doppeltem Knopfverschluss, große, aufgesetzte Taschen, Gürtelschlaufen.

**Von Kris Reutter – deutsche Textil-Tradition seit über 180 Jahren.**

Von der einstigen Maßschneiderei hat sich das Familienunternehmen bis heute zum etablierten Hersteller hochwertiger Damenbekleidung entwickelt.

*Bequemer Schnitt mit weitem, geradem Bein. Schrittlänge in Gr. 38: 78 cm. Farbe: Anthrazit. 45 % Leinen, 36 % Lyocell, 19 % Baumwolle. Maschinenwaschbar. Exklusiv bei Fashion Classics.*

- **Kris Reutter Coldblack®-Sommerhose**  
**€ 99,95**



FC Größe	Nr.
36	360-550-53
38	360-551-53
40	360-552-53
42	360-553-53
44	360-554-53
46	360-555-53

FC Größe entspricht Maßtabelle (siehe vorletzte Katalogseite)



## Stilvolles, monochromes Design: der vielseitige Basic-Gürtel mit lederüberzogener Schließe.

Von Hand gefertigt aus weichem, italienischem Kalbleder.  
Von blingberlin.

Dieser Gürtel in modern interpretiertem Retro-Stil wirkt durch seine lederüberzogene Schließe in Trapezform besonders edel und stylish. Der Look und die Breite von 2,5 cm machen ihn zum kombinierfreudigen Allround-Gürtel, der zu vielen Outfits harmoniert. Er passt zu (Jeans-)Hosen und Röcken und auch als Taillengürtel zu Kleidern, Strickjacken, feinen Mänteln und leichten Blazern.

**Mit robustem Sattelleder unterfüttert, so erhält der Gürtel trotz seiner Weichheit eine gute Stabilität.**

Das 2015 in Berlin gegründete Label blingberlin präsentiert hochwertige Accessoire-Kollektionen in großer Farbvielfalt, deren Design eine Mischung aus Berliner Lässigkeit und Pariser Chic vereint.

*Kalbleder. Schließe, Dorn aus Metall. Farbe: Cremeweiß. Breite: 2,5 cm. Hergestellt in Italien.*

- **blingberlin monochromer Ledergürtel € 79,95**

Bundweite in cm	Nr.
80	354-859-53
85	354-860-53
90	354-861-53
95	354-862-53
100	354-863-53



## Jeder Schuh ein Unikat: modische Spitzen-Mules mit Cut-out und kunstvoller Verzierung – handgefertigt in Brasilien.

Viel außergewöhnlicher als viele andere. Vom Luxus-Schuhlabel Dotz.

In seiner Heimat Brasilien sowie in Italien schon weit verbreitet, hierzulande noch ein echter Geheimtipp. Dotz Schuhe werden in der Nähe von Ipanema mit hoher Sorgfalt handgefertigt, jedes Paar ist ein Unikat. Die hochwertigen Leisten stammen aus Italien vom größten Leisten- und Schuhspanner-Hersteller Europas – Formificio Ramagnolo, gegründet 1942. Dadurch erhalten auch diese ausgefallenen Mules ihre perfekte Passform.

**Ressourcenschonend: aus atmungsaktiven Upcycling-Materialien.**

Sie sorgen für ein luftig-leichtes Tragegefühl, das gepolsterte, lederüberzogene Fußbett sorgt für weichen Laufkomfort und der gummierte Absatz auf der Ledersohle für einen sicheren Auftritt.

**Einzigartiges schwarz-weißes Streifen-Dessin mit edlen goldfarbenen Details.**

Mules, die man nicht an jeder Ecke findet – stilistisch sind sie über jeden Trend erhaben und jedes Paar für sich ein echtes Kunstwerk. Durch den Cut-out wirkt der Fuß filigraner und die Luft kann besser zirkulieren, die seitliche Goldgras-Verzierung sowie die goldfarbenen Leder-Ränder geben eine luxuriöse Note. Sie passen perfekt zu Cropped-Jeans und knöchelfreien Hosen, zu klassischen Pencil-Skirts, wallenden Maxi-Röcken, schlichten Blusen-Kleidern oder opulenten Boho-Dresses und sind immer ein außergewöhnlicher Hingucker.

*Obermaterial: Textil. Futter, Deck- und Laufsohle: Leder. Absatz: Gummi. Hergestellt in Brasilien.*

- **Dotz Spitzen-Mules € 258,-**

Schuhgröße	Nr.
36	358-827-53
37	358-828-53
38	358-829-53
39	358-830-53
40	358-831-53
41	358-832-53







## Ganz Gentleman – auch bei Temperaturen über 30 Grad.

Selten zu finden:  
der Zweiteiler aus reinem Leinen.

Sommerliche Leinensakkos gibt es überall. Doch nach einem klassischen Zweiteiler mit passender Weste sucht man meist lange. Dieses luftige Leinen-Ensemble kleidet Sie stilvoll, auch an heißen Tagen. Leinen „atmet“ noch besser als Baumwolle, nimmt mehr Feuchtigkeit auf und behält doch stets seinen charakteristi-

sch, körnig-kühlen Griff. Zudem knittert es gewollt edel, wirkt lässig und zugleich nobel.

### Leicht verwaschenes Delavé-Leinen – in Italien gewebt.

Die Weste ist die perfekte Ergänzung – und modisch vielseitiger Solist. Rundum aus Leinen gearbeitet. Mit verstellbarem Riegel für perfekte Passform. Auf 5 Knöpfe zu schließen. Zwei Leisten-Stecktaschen und eine Billett-Tasche. Das Sakko ist gerade geschnitten mit Passformabnähern und zwei Rückenschlitzen. Zwei aufgesetzte Taschen, eine Brustleistentasche und 4 Innentaschen.

Länge in Gr: 50: Sakko 75 cm, Weste 64 cm. Farbe: Oliv. Obermaterial aus 100 % Leinen. Sakko- und Westen-Futter: 52 % Polyester, 48 % Viskose. Reinigung.

## Fragen und Beratung Tel. 0241-109 119

(Mo.- Fr.: 08:00-20:00 Uhr, Sa.: 10:00-16:00 Uhr)

### • Leinen-Sakko € 259,-

FC Größe	Nr.
25	355-626-53
26	355-627-53
27	355-628-53
28	355-629-53
29	355-630-53
30	355-631-53
48	355-632-53
50	355-633-53
52	355-634-53
54	355-635-53
56	355-636-53
58	355-637-53
60	355-638-53
98	355-639-53
102	355-640-53
106	355-641-53

FC Größe entspricht Maßtabelle (siehe vorletzte Katalogseite)

### • Leinen-Weste € 109,95

FC Größe	Nr.
25	355-658-53
26	355-659-53
27	355-660-53
28	355-661-53
29	355-662-53
30	355-663-53
48	355-664-53
50	355-665-53
52	355-666-53
54	355-667-53
56	355-668-53
58	355-669-53
60	355-670-53
98	355-671-53
102	355-672-53
106	355-673-53

FC Größe entspricht Maßtabelle (siehe vorletzte Katalogseite)

## Hollingtons original Stehkragenhemd.

Bei den meisten Herstellern sind Stehkragen nur ein vorübergehendes Schwimmen mit dem Mainstream. Bei Patric Hollington sind sie seit über 45 Jahren ein Bekenntnis und die bevorzugte Kragenform der Kollektion. Er gab diesem Kragen den Namen Nehru – als Hommage an Jawaharlal Nehru, den ersten Premierminister des modernen Indiens und wohl einen der bestgekleideten Politiker seiner Zeit. (Nehru war bekannt für seine besondere Vorliebe für Stehkragen-Hemden.)

### Ein Hollington-Muss: 2 Taschen!

Zeit seines Lebens war Hollington ein bekennender Taschenfan – und stattete so das Nehru-Hemd mit zwei praktischen Brusttaschen aus. Gefertigt aus feinem, reinem Leinen ist es besonders an sommerlichen Tagen angenehm. Wahlweise in strahlendem Weiß oder mit dunkelbraun/weißem Vichy-Karo, kombinieren Sie es lässig zu Leinen, Denim, Canvas und Chinos.

*In lässig gerade fallender Form. Länge in Kragenweite 41/42: 75,5 cm. Ärmellänge: 65 cm. 100 % Leinen. Maschinenwaschbar.*

- **Nehru-Leinenhemd**  
€ 119,95

Kragenweite in cm	Hersteller-Größe	Braun/Weiß-kariert	
		Weiß	Braun/Weiß-kariert
39/40	M	345-783-53	345-788-53
41/42	L	345-784-53	345-789-53
43/44	XL	345-786-53	345-810-53
45/46	XXL	345-787-53	345-811-53



## Der Klassiker unter den modischen Basic-Sneakern: Edel. Puristisch. Lange haltbar.

**Strapazierfähiges Rindsleder. Zeitloses Design. Robuste Verarbeitung. Von Eureka.**

Elegante Leder-Sneaker sind derzeit hoch aktuell. Diese sind puristisch aus nur zwei Stücken Leder zusammengenäht und kommen mit einer einzigen Fersennaht aus.

### Das edle Rindsleder ist etwas dicker als üblich und schonend vegetabil gegerbt.

Das macht Ihren neuen Sneaker erstaunlich strapazierfähig und auch auf nackter Haut angenehm zu tragen. Das hauchdünne Futterleder schmiegt sich – ganz ohne störende Nähte – sanft um Ihren Fuß und erspart Ihnen langwieriges Eintragen. Die Laufsohle ist haltbar genäht statt

(wie leider häufig bei Sneakern) nur simpel geklebt. Durch den bewussten Verzicht auf Metallösen halten die weichen Leder-Schnürsenkel deutlich länger als häufig reißende Textil-Senkel.

*7-Loch-Schnürung ohne Ösen. Obermaterial, Futter und Decksohle: Rindsleder. Laufsohle: Gummi. Hergestellt in Portugal.*

- **Basic-Ledersneaker**  
€ 89,95

Schuh-Größe	Schwarz	Dunkelbraun
41	345-049-53	345-043-53
42	345-050-53	345-044-53
43	345-051-53	345-045-53
44	345-052-53	345-046-53
45	345-053-53	345-047-53
46	345-054-53	345-048-53





## **DAS TITEL-ANGEBOT**

### **Kunstvoll allover bestickt statt bedruckt: die luftig-leichte Kombination von Nimo With Love.**

**Aus hautschmeichelnder Bio-Baumwolle und mit liebevollen Details gefertigt.**

Nimo With Love steht für eleganten, kreativen Bohemien-Stil. Mit dieser außergewöhnlichen, sommerlichen Ensemble-Kreation hat das Design-Studio des deutschen Labels wieder etwas Außergewöhnliches hervorgebracht: Ein solch geschmackvolles und wertiges Allover-Dessin, gestickt und nicht gedruckt, findet man sehr selten.

**Hochwertig langlebig. Stilvoll folkloristisch. Zeitlos dezent.**

Das harmonische Dessin in klassischem Blau/Weiß ist ein bezaubernder Blickfang. Spezielle Maschinen mit sehr langsamer Durchlaufzeit fertigen dieses aufwendige Muster. Robuste, exakt vernähte Polyester-Fäden sorgen für besondere Langlebigkeit und Farbbeständigkeit.

**Tragegenuss an warmen Tagen.**

Für den zarten, weichen Stoff wird nur reine Bio-Baumwolle verwendet. Der Rock mit seitlichem Reißverschluss ist weit ausgestellt und hat einen schönen schwingenden Fall. Ein Unterrock macht ihn blickdicht. Die gerade geschnittene Bluse fällt lässig-bequem figurumspielend. Der kragenlose Rundhals verleiht ihr eine cleane, moderne Optik, dezent aufgelockert durch verspielte, feminine Details: kleine Blumen-Schmuckknöpfe und feines Handstitching an den Ärmeln.

*Rock mit weit ausgestelltem Schnitt und seitlichem Reißverschluss, Länge in Gr. 36: 92 cm. Bluse in bequemem, geradem Schnitt, Länge in Gr. 36: 68 cm. Farbe: Blau/Weiß. 100 % Baumwolle. Futter: 100 % Baumwolle. Stickerei: 100 % Polyester. Handwäsche.*

• **Nimo With Love Ornament-Bluse**  
**€ 195,-**

FC Größe	Hersteller-Größe	Nr.
34	XS	359-258-53
36	S	359-259-53
38	M	359-310-53
40	L	359-311-53
42	XL	359-312-53
44	XXL	359-313-53

• **Nimo With Love Ornament-Rock**  
**€ 219,-**

FC Größe	Hersteller-Größe	Nr.
34	XS	359-314-53
36	S	359-316-53
38	M	359-317-53
40	L	359-318-53
42	XL	359-319-53
44	XXL	359-320-53

*FC Größe entspricht Maßtabelle (siehe vorletzte Katalogseite)*





## Die perfekte Verschmelzung von Ballerina und Slingback, dazu noch raffiniert wandelbar.

Verspielt mit Schleife oder klassisch-clean.  
Aus weichem Kalb-Nappaleder. Von Ducanero®, Italy.

First Class-Ballerinas, die garantiert zum Lieblings-Essential im Schuhschrank werden. Durch die seitlichen Cut-outs wirken sie wie ein schicker Slingback, dabei bedecken sie aber vorteilhaft die Ferse. Zusammen mit der spitzen Vorderkappe und dem kleinen 14 mm-Absatz werden Fuß und Bein optisch gestreckt. Sie wirken edler, stilvoller und nicht ganz so mädchenhaft wie viele andere Ballerinas. Und sind dadurch – besonders in klassischem Schwarz – für jeden Anlass geeignet.

**Der Clou: das separate Lederband, das seitlich zur Schleife gebunden werden kann.**

Tagsüber dekorativ mit, abends dezent und elegant ohne Schleife. Genau wie das Schuhleder ist sie aus sehr weichem, anschmiegsamem Kalbleder. Der bequeme Ferseneinsatz sorgt für ermüdungsfreies Gehen auch nach mehreren Stunden, der seitliche Gummizug für optimalen Sitz und Halt. Rutschhemmende, gummierte Einsätze an der Laufsohle bieten guten Grip auf glatten Flächen.

### 30 Jahre italienische Schuh-Tradition.

Das Schuhlabel ist in Italien schon lange in exklusiven Stores zu finden, hierzulande immer noch ein Geheimtipp. Modische, doch zeitlose Designs, sorgfältige handwerkliche Fertigungsschritte sowie innovative Färbetechniken machen Ducanero®-Schuhe zu einzigartigen Kreationen.

*Obermaterial, Decksohle, Futter:*  
*Leder. Laufsohle: Leder und Gummi.*  
*Absatzhöhe: 14 mm. Farbe: Schwarz.*  
*Hergestellt in Italien.*

- **Ducanero® 2-in-1-Ballerinas**  
**€ 199,95**

Schuh-Größe	Nr.
36	354-330-53
37	354-331-53
38	354-333-53
39	354-334-53
40	354-335-53
41	354-336-53



## Nicht irgendein Armband im Ethno-Stil, sondern ein seltenes Wunschband.

Aus tibetischen Gebetsfahnen von Hand gefertigt.  
Jedes ein Unikat.

Nicht alltägliche Kreationen, beschriftet mit buddhistischen Mantras und Symbolen und geschmückt mit vergoldeten und versilberten Glückssymbolen. Pilger hängen solche Gebetsfahnen auf den Bergpässen des Himalayas auf.

Dort verwirren sie, bis der Wind die Gebete der Menschen zum Himmel trägt. Jedem Armband liegt ein Wunsch-Zettel bei. Beschriften und verbrennen Sie ihn, steigt auch Ihr Wunsch zum Himmel auf. Nach tibetischer Lehre steht jede Farbe für ein bestimmtes Element und verkörpert eine bestimmte Tugend: Rot = Feuer/Mitgefühl; Gelb = Erde/Gleichmut; Blau = Himmel/Zuverlässigkeit; Offwhite = Wind/Weisheit; Grün = Wasser/Mut.

*Wickelarmband, Länge ca. 42 cm. Band aus Baumwolle. Anhänger aus vergoldetem und versilbertem Metall.*

**Tibetisches Wunsch-Armband**  
**€ 34,90**

- Rot  
Nr. 224-737-53
- Blau  
Nr. 224-735-53
- Gelb  
Nr. 224-736-53





## So stylish kann eine bequeme Sommerhose sein.

In luftig-frischer Baumwoll-/Leinenmischung.

Diese Hose ist extrem unkompliziert, trägt sich bequem und sieht doch immer gepflegt aus. Durch den konfektionierten Bund mit Gürtelschlaufen, die seitlichen Einschubtaschen und die geknöpften Gesäßtaschen wirkt sie wie eine schicke Anzughose. Der melierte Fond macht sie enorm vielseitig tragbar – zu vielen Ihrer T-Shirts, Polos, legeren Hemden, Strickjacken und leichten Sommerpullis.

### Bequemer Bund mit praktischem Tunnelzug.

Dank der Baumwoll-/Leinenmischung ist die Hose leicht, stets luftig und so auch bei extrem hohen Temperaturen noch erfrischend kühl. Ideal auch auf Reisen.

*Bequemer, gerader Schnitt. Schrittlänge in Gr. 50: 84 cm. Fußweite:*

*40 cm. Aus 55 %  
Baumwolle, 45 % Leinen.  
Maschinenwaschbar.  
Exklusiv bei Fashion  
Classics.*

- **Komfort-Tunnelzug-Hose**  
€ 129,95



FC Größe	Grau	Sand	Marine
25	294-553-53	302-255-53	344-577-53
26	294-561-53	302-256-53	344-578-53
27	294-579-53	302-257-53	344-579-53
28	294-587-53	302-258-53	344-580-53
29	294-595-53	302-259-53	344-581-53
30	294-603-53	302-260-53	344-582-53
48	294-611-53	302-261-53	344-583-53
50	294-629-53	302-262-53	344-584-53
52	294-637-53	302-263-53	344-585-53
54	294-645-53	302-264-53	344-586-53
56	294-652-53	302-265-53	344-587-53
58	294-660-53	302-266-53	344-588-53
60	294-678-53	302-267-53	344-589-53
98	294-686-53	302-268-53	344-590-53
102	294-694-53	302-269-53	344-591-53
106	294-702-53	302-270-53	344-592-53

*FC Größe entspricht Maßtabelle (siehe vorletzte Katalogseite)*

## Trend-Klassiker mit sommerlichem Twist: der maritime Ringelpullover mit seltenem Hanf-Anteil.

Von Alan Paine/England,  
Spezialist für feinste Strickwaren seit 1907.

Durch seine innovative Baumwoll/Hanf-Mischung ist dieser maritime Ringelpullover ein unverzichtbares Kleidungsstück für laue Sommerabende und entspannte Bootsausflüge. Hergestellt aus einer Mischung von Supima®-Baumwolle und Hanf, kombiniert er optimale Funktionalität mit höchstem Tragekomfort.

**Erlesene Supima®-Baumwolle liegt seidig weich und kühl auf Ihrer Haut.**

Als eine der wertvollsten Baumwoll-Sorten der Welt ist sie nicht nur besonders angenehm zu tragen, sondern auch äußerst formbeständig und unempfindlich gegen Pilling – perfekt für lange Sommertage.

**Hanf gehörte einmal zu den wichtigsten Rohstoffen der europäischen Textilindustrie.**

Heute erlebt die Naturfaser ihr Comeback, denn sie ist nicht nur hautfreundlich und nahezu reißfest, sondern gleicht auch Feuchtigkeit aus und ist äußerst atmungsaktiv. Hanf ist zudem eine der nachhaltigsten Fasern überhaupt, da sie nur wenig Wasser benötigt und ohne den Einsatz von Pestiziden oder Düngemitteln auskommt.

*Zeitgemäß schlanke Form. Länge in Gr. 50: 68 cm. Farbe: Navy/Sand. 60 % Baumwolle, 40 % Hanf. Maschinenwaschbar.*

FC Größe	Hersteller-Größe	Nr.
48	38	359-436-53
50	40	359-437-53
52	42	359-438-53
54	44	359-439-53
56	46	359-510-53
58	48	359-511-53
60	50	359-512-53

*FC Größe entspricht Maßtabelle (siehe vorletzte Katalogseite)*

- **Alan Paine Hanf-Ringelpullover € 149,95**

## Barfuß im Schuh – aber nur mit dem Schuhpuder argentinischer Tango-Tänzer.

Hält Ihre Füße trocken, frisch und unversehrt.

Endlich können Sie Ihre Lieblingsschuhe ohne Strümpfe oder Fülllinge tragen. Und ohne, dass Ihre Füße schwitzen oder Blessuren bekommen – selbst wenn Sie Stunden auf den Beinen sind. Dieser Schuhpuder ist das kleine Geheimnis der Tango-Tänzer in argentinischen Tanzschulen.

**Bildet eine samtweiche Schutzschicht zwischen dem Schuh und dem nackten Fuß.**

Aus Speckstein gewonnenes Talkum und feinste, natürliche Mineralien absorbieren die Fußfeuchtigkeit. Das Leder Ihrer wertvollen Schuhe kann nicht so leicht verschwitzen. Die feine Puderschicht verhindert zudem, dass die empfindliche Haut Ihrer Füße am Leder klebt und sich aufreißt. Druckstellen, Rötungen und Blasen werden vermieden. Und es bleiben keine Puder-Rückstände an Ihren Füßen zurück.

**Der samtweiche, perlmuttschimmernde Puder gelangt auch in schmale Schuhspitzen.**

Einfach gleichmäßig im ganzen Schuh verteilen – in Pumps genauso wie in Slippers und Sneakern. Eine Wohltat auf Shopping- und Sightseeing-Touren, im Beruf, beim Sport und in der Freizeit.

*75 g Inhalt, für ca. 40-50 Anwendungen. Vorsichtig dosieren, damit nicht zu viel Puder in den Schuh gelangt.*

- **Danzarin Schuhpuder Nr. 307-113-53 € 12,95**  
(1 kg-Preis: € 172,66)



## Von der Backstube in den Boardroom: wie die Bäckersandale zum Inbegriff von Business-Chic wurde.

Aus feinstem Kalbvelours in Italien handgefertigt. Von Punto Pigo 1971.

Mit gewöhnlichen Sandalen haben diese Sommerschuhe wenig gemein. Wie teuerste italienische Business-Schuhe sind sie aus feinem, wertvollem Kalbleder handgefertigt. Und sogar noch aufwändiger: Denn das weitgehend geschlossene Fußteil hat fein abgesteppte Öffnungen, die dem Fuß reichlich Luft und Bewegungsfreiheit lassen, ohne zu viel Haut zu zeigen. Zusätzlich belüftet wird der Fuß durch fein perforiertes Kalbleder im Zehenbereich und über dem Rist.

**Eine überlieferte Form – in Italien neu entdeckt.**

Bäcker trugen diese Schuhform, damit die Füße bei extremer Hitze durch die Öffnungen luftig umhüllt, aber dennoch geschützt und gut gestützt waren. Dafür sorgen der geschlossene Zehenbereich mit T-Riemen und die seitliche Schnalle. Heute sind diese Schuhe Business-Chic zum Anzug – und das nicht nur in Italien.

**Die besondere San-Crispino-Naht ist das Markenzeichen des Herstellers**

**Punto Pigo.**

Dafür werden Laufsohle, Zwischensohle und Obermaterial sorgfältig übereinandergelegt, bevor sie in Handarbeit stabil vernäht werden. Mit

Schuh-Größe	Nr.
41	360-041-53
42	360-042-53
43	360-043-53
44	360-044-53
45	360-045-53
46	360-046-53

weichem Kalbsleder gefüttert und unter der Ferse bequem gepolstert; Ihr Fuß rollt anatomisch korrekt ab.

*Farbe: Hellbraun. Obermaterial und Futter: Kalbleder. Decksohle: Leder. Krepplaufsohle: Naturkautschuk. Hergestellt in Italien.*

- **Luxus-Bäckersandale € 245,-**





## Trendige Ethno-Kette, aufwändig handgefertigt, mit brasilianischen Glücksanhängern.

Vom französischen Accessoire-Label LITCHI.

Kein Vergleich zu billigem Modeschmuck aus maschineller Massenproduktion. Diese Kette wird in Brasilien sorgfältig handgefertigt. Die liebevoll illustrierten Anhänger sollen den Träger vor Unheil schützen und versprechen ihm Glück und Erfolg.

**Hochwertige Harz- statt billiger Kunststoffperlen.**

Alle Metallelemente sind makellos gefräst, ohne scharfe Kanten. Und trotz der hochwertigen Qualität kostet der Schmuck kein Vermögen.

**Veredelt Outfits im Ethno- und Hippie-Stil.  
Pimpt simple Jeans- und T-Shirt-Looks.**

Die farbenfrohen Schmuck-Kreationen des französischen Accessoire-Labels LITCHI finden Sie in Pariser Nobelkaufhäusern.

Hierzulande sind sie noch ein Geheimtipp, entsprechend selten und schwer zu bekommen.

*Farbe: Multicolor. Misst 44 cm.*

- **LITCHI**  
Ethno-Glückskette  
Nr. 319-378-53  
€ 49,95



## Leicht und luftig wie eine Meeresbrise. Schön wie der Gang über eine Sommerwiese.

Bei diesem Cardigan zieht IVKO aus Serbien  
alle Register seiner Strickkunst.

Bei diesem langen Cardigan hat der serbische Edelstricker IVKO all sein Können in die Waagschale geworfen und ein sommerliches Pflanzenmuster in selten aufwändiger Jacquard-Technik ausgearbeitet. Die verschiedenen Strickarten und Garnfarben erzeugen faszinierende Motive, die Ihren Cardigan nicht nur zu einem einzigartigen Kleidungsstück, sondern zu einem kleinen Kunstwerk machen.

**Seidenweich, feuchtigkeitsregulierend und atmungsaktiv dank Viskose und Leinen.**

Der gekonnte Materialmix ist zudem leicht, robust und trocken im Griff, was für ein angenehmes Tragegefühl sorgt. Ein Schuss Polyamid sorgt für Formstabilität und erhöht somit die Langlebigkeit Ihres Cardigans.

**Besonders bequem und praktisch durch eingearbeiteten Magnet-Verschluss.**

Vorderteile, Rücken und Ärmel werden nach dem Stricken gewaschen, getrocknet und erst anschließend konfektioniert. Die Abseite ist glatt und frei von Spannfäden, was für ein sauberes Erscheinungsbild sorgt.

*Gerade geschnittene Kimono-Form. Länge in Gr. 38: 88,5 cm. Farbe: Lindgrün. 53 % Viskose, 39 % Leinen, 8 % Polyamid. Handwäsche. Hergestellt in Serbien.*

FC Größe	Nr.
36	354-611-53
38	354-612-53
40	354-614-53
42	354-615-53
44	354-616-53
46	354-617-53

FC Größe entspricht Maßtabelle (siehe vorletzte Katalogseite)

- **IVKO Jacquard-Cardigan € 239,-**



## Die ideale Reisehose für den Sommer.

**Kombinierfreudig, knitterarm, leicht und luftig. Im Handumdrehen in der Maschine gewaschen – ohne lästiges Bügeln wieder frisch für den Tag.**

Hochfeine Baumwoll-Kettfäden mit etwas reißfestem Nylon im Schuss erzielen die interessante Streifenstruktur – und machen das Doppelgewebe extrem leicht, seidenweich und dennoch blickdicht. Sogar die weiße Hose kommt deshalb ohne Futter aus. Und ist sie schmutzig, so stecken Sie sie in die Waschmaschine – in Windeseile ist sie wieder trocken und für den lässig-legeren Look ganz ohne Bügeln perfekt. Bevorzugen Sie es eher akkurat, z.B. im Business, genügt kurzes Aufbügeln.

**Der weite Schnitt macht sie luftig, bequem und wirkt schlank.**

Durch ihren idealen Schnitt mit der typisch lässigen, gerade fallenden Beinweite und dem tailenhohen Schnitt mogelt sie, falls nötig, ein paar Pfunde weg.

FC Größe	Weiß	Schwarz
18	311-089-53	311-101-53
19	311-090-53	311-102-53
20	311-091-53	311-103-53
21	311-092-53	311-104-53
22	311-093-53	311-105-53
36	311-094-53	311-106-53
38	311-095-53	311-107-53
40	311-096-53	311-108-53
42	311-097-53	311-109-53
44	311-098-53	311-110-53
46	311-099-53	311-111-53
48	312-993-53	312-994-53

FC Größe entspricht Maßtabelle (siehe vorletzte Katalogseite)

**Korrekt im Büro, lässig in der Freizeit.**

In Schwarz und Weiß kombinieren Sie die Hose businessstauglich zu Pumps und Ballerinas mit Twinset oder knappem Blazer. In der Freizeit tragen Sie sie sportiv zu Sneakern oder Zehensandalen und am Abend elegant mit Riemchenpumps und Glitzertop. Der formgeschnittene Bund mit modisch doppelter Knöpfung sitzt sehr bequem, ohne einzuengen. Die Hüftpartie liegt schlank an, mit zwei seitlichen Schrägertaschen.

*Gerader, bequemer Schnitt. Schrittlänge in Gr. 40: 81,5 cm, Fußweite: 43 cm. Maschinenwaschbar. 85 % Baumwolle, 15 % Polyamid. Exklusiv bei Fashion Classics.*

- **Sommer-Reisehose**  
**€ 129,95**

## Eleganter, sommerlicher, bequemer und vielseitiger als viele andere: die Ballerinas von Apple of Eden.

**Aus feinem Ziegenvelours. Modisch spitze Form. Seitliche Cut-Outs.**

Der beliebte Damenschuh-Klassiker erhält ein zeitgemäßes, sommerliches Update und ist dabei komfortabel bis ins Detail: Das Obermaterial aus weichem Ziegenvelours-Leder, das bequeme Fußbett aus Memory Foam, die Lederfütterung und die rutschsichere Laufsohle sorgen den ganzen Tag für ein fußfreundliches, unbeschwertes Tragegefühl.

**Ein zeitloser Allrounder in modernem Design.**

Die spitze Form, die seitlichen Aussparungen, die hochgezogene Ferse und der kleine, lederbezogene Absatz ergeben eine cleane, ästhetische Schuhform, die den Fuß schmal erscheinen lässt und das Bein leicht streckt. Die stilvolle Optik harmoniert zu lässig-sportiven Looks genauso gut wie zu eleganten.

**Selten finden Sie einen so gut verarbeiteten Lederschuh zu einem so günstigen Preis.**

Die Hamburger Schuh-Spezialisten Apple of Eden setzen auf portugiesisches Produktions-Know-how und lassen dort in kleinen Manufakturen fertigen. Direkteinkauf ohne Zwischenhandel und

Verzicht auf teures Marketing halten die Kosten gering.

*Obermaterial: Ziegenleder. Futter und Decksohle: Leder. Laufsohle: Gummi. Hergestellt in Portugal.*

- **Apple of Eden**  
**Velours-Ballerinas**  
**€ 99,95**

Schuh-Größe	Khaki	Greige
36	355-692-53	360-201-53
37	355-693-53	360-202-53
38	355-694-53	360-203-53
39	355-695-53	360-204-53
40	355-696-53	360-205-53
41	355-697-53	360-207-53





## Das Kurzarm-Hemd aus luftigem Panama-Gewebe.

Besonders atmungsaktiv, leicht und komfortabel.

Ein gepflegtes Sommer-Hemd, in dem Sie es auch bei großer Hitze gut aushalten, ist schwer zu finden. Dieses großzügig geschnittene Kurzarm-Hemd ist solch eine seltene Ausnahme. Es ist aus feinem, luftigem Panama-Gewebe gefertigt, das aus einem traditionsreichen, portugiesischen Familienbetrieb stammt. Der Stoff aus hochwertiger, langstapeliger Baumwolle mit trockenem Griff zeichnet durch einen sehr angenehmen, kühlenden Effekt aus: viele tausend Mini-„Lüftungslöcher“ lassen die Luft zirkulieren und transportieren die Feuchtigkeit nach außen. Trotzdem ist es nicht durchsichtig.

**Genau der richtige Klassiker.**

Der modische Reverskragen wirkt immer gepflegt. Die feine Webstruktur macht das Panama-Hemd besonders vielseitig – es passt zum legeren Baumwoll-Anzug, zu Jeans, Chinos und Bermudas.

FC Größe	Hersteller-Größe	Weiß	Navy
48	M	358-957-53	359-238-53
50	L	358-958-53	359-239-53
52	XL	358-959-53	359-241-53
54	2XL	359-250-53	359-242-53

FC Größe entspricht Maßtabelle (siehe vorletzte Katalogseite)

*Großzügiger Schnitt. Länge in Kragenweite 41: 85 cm, Ärmellänge: 27 cm. 100 % Baumwolle. Maschinenwaschbar. Exklusiv bei Fashion Classics.*

- **Panama-Hemd**  
€ 129,95

## Luftig-leicht wie eine lässige Leinenhose. Aber dank Nadelstreifen viel angezogener.

Vom deutschen Hosenspezialisten Brax – beste Qualität und Passform seit 1888.

Ungefütterte Leinenhosen haben sich in heißen Sommern bewährt. Denn Leinen atmet besser als Baumwolle und transportiert Feuchtigkeit schneller nach außen. Doch nur die wenigsten Leinenhosen wirken so stilvoll wie diese.

**Der Nadelstreifen stammt von feinen Anzughtuchen.**

Das klassische Dessin erlaubt sowohl legere als auch elegante Kombinationen: Im Büro tragen Sie es mit Hemd, Sakko und Business-Schuhen, am Strand passt es zu Poloshirt und Espadrilles. Mit zwei Seiten- und zwei geknöpften Paspel-Gesäßtaschen sowie zwei zusätzlichen Münztaschen.

FC Größe	Hersteller-Größe	Grafit	Navy
25	36/30	358-912-53	358-927-53
26	38/32	358-913-53	358-928-53
27	40/32	358-914-53	358-929-53
28	42/32	358-915-53	358-930-53
29	44/32	358-916-53	358-931-53
48	32/32	358-917-53	358-932-53
50	33/32	358-918-53	358-933-53
52	34/32	358-919-53	358-934-53
54	36/32	358-920-53	358-935-53
56	38/34	358-921-53	358-936-53
58	40/34	358-922-53	358-937-53
60	42/34	358-923-53	358-938-53
98	33/34	358-924-53	358-939-53
102	35/36	358-925-53	358-940-53
106	36/36	358-926-53	358-941-53

FC Größe entspricht Maßtabelle (siehe vorletzte Katalogseite)

*Klassische Flat-Front-Form. Schrittlänge in Gr. 50: 85 cm. Fußweite: 36 cm. 100 % Leinen. Maschinenwaschbar.*

- **Brax Leinen-Nadelstreifen-Hose**  
€ 129,95

## DAS TITEL-ANGEBOT



## Der echte Panama-Hut.

### Handgeflochten in Ecuador.

Am 16. November 1906 trug Präsident Theodore Roosevelt bei der Besichtigung des Panama-Kanals den typischen, weichen Strohhut mit dem schwarzen Band. Die elegante Welt war begeistert – und im Nu wurde der Panama-Hut zur hochnoblen Kopfbedeckung. Dieses Original kommt aus Ecuador – wo nur die besten Panamas der Welt nach wie vor von Hand geflochten werden.

Schützen Sie sich mit diesem Klassiker vor der unerbittlichen Sonne und riskieren Sie nicht den Notkauf eines groben, harten Strohhutes im Urlaub. Dieser echte Panama-Hut ist viel weicher und eleganter – und dennoch fast genauso preisgünstig.

*Farbe: Natur. Handgeflochten aus 100 % Stroh.*

- **Panama-Hut € 119,95**



Kopfumfang in cm	Nr.
55	371-120-53
57	371-138-53
59	371-146-53
61	371-153-53

## Sommerleicht. Stilvoll. Standfest: Der Leinengürtel mit Lederfutter.

**Kein Vergleich zu formlosen Stoffgürteln,  
die rasch ausleiern und wenig Halt bieten.**

Dieser Leinengürtel ist komplett mit Rindveloursleder unterfüttert. So hat er Stand und Festigkeit, wirkt aber nicht so schwer und förmlich wie ein klassischer Ledergürtel. Perfekt passt der Leinen-Look zu leichten Baumwollanzügen, farbenfrohen Sommerhosen, weißen Jeans, sandfarbenen Chinos, Khaki-Bermudas...

**100 % handmade in Italy.**

Sowohl das Leinen als auch das rein vegetabil gegerbte Leder sind italienischer Provenienz. In einem kleinen Handwerksbetrieb bei Parma ist der

Gürtel von Hand gefertigt. Die Enden sind mit

robustem, cognacfarbem Rindleder gefasst. Mattierte Metallschließe aus Zink.



Bundweite in cm	Nr.
85	311-445-53
90	311-446-53
95	311-447-53
100	311-448-53
105	311-450-53
110	311-451-53

*Breite: 3,5 cm. Farbe: Natur. 53 % Baumwolle,*

*47 % Leinen. Enthält nichttextile Teile tierischen Ursprungs. Exklusiv bei Fashion Classics.*

- **Italienischer Leinen-Leder-Gürtel € 99,95**



## Einfach reinschlüpfen und wohlfühlen: die herrlich bequeme Skinny-Jeans für den Sommer.

Luftig-leichter 8 oz-Denim. Komfortable Schlupfform. Von RAPHAELA-BY-BRAX.

Ein Ausnahmetalent inmitten des unüberschaubaren Jeans-Angebotes zu finden ist schwierig. Diese ragt jedoch heraus, denn sie bietet alles, was eine Jeans im Sommer haben muss.

**Bequem wie eine Jeggings, aber im vollständigen 5-Pocket-Look.**

Echte Swing-Pockets, Münz- und Gesäßtaschen, Gürtelschlaufen, dazu ein 4 cm hoher Stretch-Bund und ein angeedeuteter Reißverschluss – sie sieht aus wie eine normale Jeans, aber durch die unkomplizierte Schlupfform sitzt sie sehr bequem, nichts drückt oder zwickt unangenehm am Bauch. Hinzu kommt das softe, elastische Material in leichter 8 oz-Qualität:

**39 % Lyocell sorgen für erfrischenden Tragekomfort bei hohen Temperaturen.**

Die besonders reißfeste Regeneratfaser aus Cellulose ist weich mit glattem, kühlem Griff und absorbiert sehr gut Feuchtigkeit. Baumwolle und Lyocell ergeben die perfekte Mischung für einen Sommer-Denim, Elastomultiester und Elasthan sorgen für Dehnbarkeit sowie Formstabilität.



**Helle Denim-Waschung. Verkürztes Bein. Lässiger Fransen-Saum.**

Eine Allround-Hose, die zu allen Freizeit-Looks passt und auch für den Urlaubskoffer eine vielseitige Bereicherung ist.

Schrittlänge in Gr. 38: 68 cm.  
Fußweite: 30 cm. 50 % Baumwolle, 39 % Lyocell, 8 % Elastomultiester, 3 % Elasthan. Maschinewaschbar.

- **RAPHAELA-BY-BRAX Sommer-Schlupfjeans € 99,95**

FC Größe	Hersteller-Größe	Nr.
18	36K	354-447-53
19	38K	354-448-53
20	40K	354-449-53
21	42K	354-450-53
22	44K	354-451-53
23	46K	354-452-53
24	48K	354-453-53
36	36	354-454-53
38	38	354-455-53
40	40	354-456-53
42	42	354-457-53
44	44	354-458-53
46	46	354-459-53
48	48	354-460-53

FC Größe entspricht Maßtabelle (siehe vorletzte Katalogseite)

## Der trendgerechte Flecht-Sneaker aus New York. Vom „Master of woven footwear“, bernie mev.

Bequemer, leichter und luftiger können modische Sneaker kaum sein.

Es gibt sie schon seit über 40 Jahren. Doch erst mit dem Sneaker- und Sportswear-Hype sind die lässigen Flechtschuhe von bernie mev. in den Fokus der Modemagazine und Fashion-Blogger geraten.

Schuh-Größe	Multicolor	Coral
36	327-651-53	349-405-53
37	327-652-53	349-406-53
38	327-653-53	349-407-53
39	327-654-53	349-408-53
40	327-655-53	349-409-53
41	327-656-53	349-410-53

**Stylish, erfreulich günstig – und unglaublich komfortabel:**

Die luftig gewebten Elastikbänder erinnern an ein Korbgeflecht, sind herrlich flexibel und atmungsaktiv. Und auf der dämpfenden Sohle aus viskoelastischem Formschaum mit transparentem Gummi-Profil geht man weich wie auf Wolken. Sie passt sich der individuellen Fußform an und federt jeden Schritt sanft ab.

Obermaterial, Futter und Decksohle: Textil.  
Laufsohle: Gummi. Exklusiv bei Fashion Classics.

- **bernie mev. Flecht-Sneaker € 149,95**





## Fashion-Update für die weiße Basic-Bluse: Langer Oversize-Schnitt. Seiteneinsatz mit Taschen. Überschnittene Schultern.

Von Rossana Diva, Italien.

Auf den ersten Blick sieht sie aus wie eine normale weiße Basic-Bluse. Durch den zeitgemäßen, verlängerten Oversize-Schnitt mit leicht überschnittenen Schultern und den seitlichen Einsatz mit integrierten Taschen wirkt sie jedoch angezogen viel moderner, und hat ein viel größeres Einsatzspektrum.

**Vom seriösen Business-Look bis zum legeren Freizeit- und edlen Abend-Outfit.**

Je nach Styling wirkt sie sportiv oder elegant, aber immer modern. Die Seitentaschen verleihen dezente Lässigkeit, der verkürzte Seiten-Einsatz sorgt für mehr Komfort und lässt den körperumspielenden Schnitt nicht zu voluminös wirken. Besonders zu schmalen Hosen ist sie ein Hingucker, aber im lockeren Casual-Look auch zu Shorts oder Wide-leg-Pants. Das Baumwoll-Stretch-Gewebe macht jede Bewegung mit, ist angenehm luftig, dabei blickdicht und strapazierfähig.

**Blusen-Tradition seit über 45 Jahren.**

Seit 1974 werden in dem Familien-Unternehmen aus dem norditalienischen Montebello hochqualitative Blusen zu erschwinglichen Preisen entworfen. Die Stoffe kommen ausschließlich aus italienischen Webereien. Kleiner Kentkragen, 1-Knopf-

FC Größe	Nr.	
34	358-362-53	<i>Weite Oversize-Form. Länge in Gr. 38: 77,5 cm. Farbe: Weiß. 75 % Baumwolle, 23 % Polyamid, 2 % Elasthan. Maschinen- waschbar.</i>
36	358-363-53	
38	358-364-53	
40	358-365-53	
42	358-367-53	
44	358-368-53	
46	358-369-53	

Manschetten. Rückenabnäher mit Kellerfalte.

- **Rossana Diva  
Basic-Oversize-Bluse  
€ 159,95**

FC Größe entspricht Maßtabelle  
(siehe vorletzte Katalogseite)

## Shopper-Form, Flecht-Optik und die Farbe Weiß: Taschen-Trend hoch drei – zu einem sehr erschwinglichen Preis.

**Zwei Trage-Varianten: geflochtene oder glatte Seite.**

Von Emily & Noah.

Bei den großen Designerlabels haben wir vergeblich gesucht: An eine Flecht Tasche aus Kunstleder – noch dazu in der Farbe Weiß (sieht leicht allzu künstlich und billig aus) – wagt sich wohl keiner ran. Emily & Noah, das junge Label des Offenbacher Traditionshauses Meier Lederwaren von 1921, ist spezialisiert auf vegane Taschen-Mode edler Art.

**Die hochwertige Feinsynthetik steht teurem Leder in nichts nach.**

Das Material sieht genauso edel aus, fühlt sich genauso geschmeidig an, ist ebenso flexibel und bruchfest zu verflechten. Nur das geringe Gewicht lässt stützen. Der geräumige Shopper hat einen kurzen Henkel und einen einhakenbaren, längenverstellbaren Schultergurt (beides in schmutzunempfindlichem Grau). Per Reißverschluss schließbar. Innen ein Steck- und ein Reißverschluss-Seitenfach. Rückseitiges Reißverschluss-Außenfach.

35 x 30 x 15 cm (B x H x T). Farbe: Weiß/Grau mit silbernen Metall-Details. Aus Feinsynthetik.

- **Emily & Noah Flecht-Shopper  
Nr. 334-157-53 € 65,95**







## Perfekt sitzende Bodys mit edlem Ballett-Ausschnitt.

Aus hautfreundlichem Baumwoll-Single-Jersey mit 8 % formendem Elasthan.

Ob Sie den Body, wie ursprünglich gedacht, als Unterwäsche tragen oder als T-Shirt-Ersatz unter dem Blazer – in diesem Ballett-Body fühlen Sie sich einfach wohl und immer perfekt angezogen. Der vorne und hinten tiefrunde Ausschnitt betont Dekolleté und Schultern und sitzt viel besser als ein normales T-Shirt. Der Elasthan-Anteil sorgt für Elastizität, so macht der Body jede Bewegung mit und schmiegelt sich angenehm dem Körper an. Die

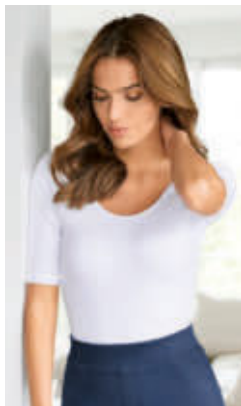

Verschlussleiste im Schritt ist etwas breiter als bei den meisten Bodys: so sitzt er stundenlang perfekt und ohne zu „wandern“.

Der Body fällt etwas größer aus. Wir empfehlen Ihnen deshalb eine Größe kleiner zu bestellen. 92 % Baumwolle, 8 % Elasthan. Maschinenwaschbar. Von Skiny/ Österreich.

- **Ballett-Body**  
€ 39,95

FC Größe	Schwarz	Weiß
36	474-858-53	474-650-53
38	474-866-53	474-668-53
40	474-874-53	474-676-53
42	474-882-53	474-684-53
44	474-890-53	474-692-53

FC Größe entspricht Maßtabelle (siehe vorletzte Katalogseite)

## Dieser Duft steht nicht in jedem Regal.

Das berühmte „Floris No. 127“. Komponiert im Jahre 1890 für den russischen Großfürsten Orloff.

Der „Grand Duke Orloff“, der russische Großherzog, wurde Ende des 19. Jahrhundert aus seiner Heimat verbannt – wegen angeblich zu vieler Liebeskapaden. Während seines Exils in Paris beauftragte er die Firma Floris, für ihn einen besonderen Duft zu komponieren. Floris ist seit 1730 Duftspezialist in London und als Hoflieferant der königlichen Familie sogar mit dem Royal Warrant ausgezeichnet.

**Für den Duke entstand ein Duft von einzigartigem Charakter:**

mit einer Kopfnote von frischem Zitrus, Orange, Mandarine bereichert mit der Wärme von Rose, Geranie und Neroli – und den würzigen Aromen von Sandelholz und Gräsern. Ursprünglich hieß dieser Duft „Orloff Special“ und war dem Fürsten vorbehalten. Nach seinem Ableben wurde „Orloff Special“ nach der Seitenzahl in Floris' Rezepturenbuch umgetauft – und schließlich als „No. 127“ weltberühmt. No. 127 war einer der ersten Herren-Düfte, der auch von Frauen gern getragen wurde. Eine der berühmtesten

No. 127-Anhängerinnen war Evita Peron.

100 ml Eau de Toilette im Zerstäuber-Flakon.

- **Floris No. 127**  
Nr. 345-551-53 € 98,-  
(Literpreis: 980,- €)



Risikolos bestellen: Damit Sie das versiegelte Eau de Toilette Spray vor dem Öffnen probierriechen können, liegt jeder Lieferung ein Testflakon bei.

**Ingredients:** Alcohol Denat., Aqua (Water), Parfum (Fragrance), Limonene, Disopropyl Adipate, PEG-40 Hydrogenated Castor Oil, Trideceth-9, Propylene Glycol, Linalool, Geraniol, Citronellol, Benzyl Benzoate, Benzyl Salicylate, Citral, Farnesol, Amyl, Cinnamal, Eugenol, Benzyl Alcohol, Hydroxycitronellal, Isoeugenol, Limonene.

## Edler als all die Trend-Schlappen im Gesundheitsschuh-Look. Aber genauso bequem.

Die Fashion-Pantolette vom Schweizer In-Label Inuikii.

Um Klassen stylisher als die meisten ähnlicher Art: Durch die breiten Leinen-Bänder mit dem skulpturalen Knoten. Durch die zeitgemäßen, kombinierfreudigen Farben. Und durch die trendgerecht dicke Sneaker-Sohle.

Diese ist dafür umso ausgereifter:

Die dekorativen Leinen-Bänder mit weichem Veloursleder-Futter sorgen für sicheren Sitz am Fuß.

Auf dem ausgeformten Kork-Fußbett treten Sie wolkenweich auf. Es hat einen barfußfreundlichen Bezug aus rutschsicherem Rauleder und haltgebend hochgezogene Kanten. Das Sohlenmaterial sorgt für angenehm leichten Tragekomfort.



Schuh-Größe	Schwarz	Gelb
36	343-556-53	343-550-53
37	343-557-53	343-551-53
38	343-559-53	343-552-53
39	343-560-53	343-553-53
40	343-561-53	343-554-53
41	343-562-53	343-555-53

Obermaterial: Leinen. Oberfutter und Decksohle: Ziegenvelours. 2,5 cm starke Profilschle aus PU.

- **Inuikii Knoten-Pantolette**  
€ 139,95

# Luftig-leichter Seersucker macht den Klassiker Hemdblusen-Kleid zum Sommer-Liebling.

Herrlich erfrischend und bequem.

Dazu vielseitig und stilvoll

in feinem Vichykarro-Dessin.

Von Rossana Diva.

Der sonst eher sportive Sommer-Stoff zeigt hier in Kombination mit dem feinen Vichykarro-Dessin und dem modernem langen Hemdblusen-Schnitt seine schicke, elegante Seite. Hinzu kommen seine beliebten Qualitäten, die seiner reliefartigen Oberfläche mit Krepstruktur zu verdanken sind. Der Stoff liegt dadurch nicht gleichmäßig auf der Haut – die Luft kann besser zirkulieren und erzeugt ein luftig-frisches, kühles Tragegefühl.

**Pflegeleicht. Und wunderbar komfortabel.**

Das Kleid ist so herrlich unkompliziert, dazu angenehm frisch und hautschmeichelnd, besonders bei hohen Temperaturen eine Wohltat. Es kann problemlos in die Waschmaschine und behält auch danach seine typische, knitterresistente Struktur. Es reicht – bei Bedarf – ein kurzes Aufbügeln. Auch auf Reisen ist es daher ideal.

**Perfekt für jeden Tag und viele Anlässe.**

Das zeitlose Kleid eignet sich für den Business-Alltag, feminin tailliert mit den integrierten Bindebändern, dazu Sandaletten oder Ballerinas ... lässt sich aber auch schnell zum lässig-legeren Freizeit-Look umwandeln: z. B. in lockerer, gerader Form, mit Sneakern und Jeansjacke oder auch offen getragen mit Leggings und Top.

**Seit 1974 fertigt das Familien-Unternehmen Rossana Diva exklusive Blusen.**

Neben Blusen vervollständigen heute auch Kleider und Röcke die exquisiten Kollektionen mit mediterranem Flair. Sie sind bekannt und beliebt für ihr zeitlos stilvolles Design und die feinen italienischen Stoffe.

*Bequemer Schnitt, langarm mit breiten Manschetten. Durchgängige Knopfleiste. Farbe: Blau/Weiß. Länge in Gr. 36: 121 cm. 100 % Baumwolle. Maschinenwaschbar.*

- **Rossana Diva Seersucker-Vichykarro-Kleid € 249,-**



FC Größe	Nr.
34	359-742-53
36	359-743-53
38	359-744-53
40	359-745-53
42	359-746-53
44	359-747-53
46	359-748-53
48	359-749-53

FC Größe entspricht Maßtabelle (siehe vorletzte Katalogseite)

- 1 QR-Code scannen
- 2 Bestellnummern eingeben
- 3 Bestellung absenden





## Der perfekte Lederblouson für den Sommer: Aus zartem Lammnappa, in frischem Blau.

Die meisten Lederblousons werden aus derbem, kernigem Rind- oder Schweineleder hergestellt. Sie liegen schwer auf den Schultern und sind an wärmeren Sommertagen eher ungeeignet. Für diesen Lederblouson hingegen werden nur feinste und hauchzarte Lammnappahäute verwendet. Das macht ihn so leicht: selbst mit leichtem Baumwoll-Innenfutter wiegt er nur 930 Gramm (in Gr. 50). Eine Perforation an den Ärmeln sorgt für angenehme Belüftung. Und im Gegensatz zu dunklen Brauntönen oder Schwarz wirkt das Navy frisch und sommerlich.

### Perfekte Passform auch in großen Größen.

Wohingegen die meisten Blousons sehr voluminös wirken, wird bei diesem der Zuschnitt für jede Größe genaustens bemessen. So sitzt der Blouson leicht körperbetont ohne aber die Silhouette unvorteilhaft zu betonen. Perfekt zu Jeans und Chinos in Grau, Navy oder Khaki. Sommerlich mit weißem Shirt oder mit feinem Pima-Pullover. Zwei Reißverschluss-, zwei Schub- und drei Innentaschen. Mit Reißverschluss.

Leicht körperbetont geschnitten.

Länge in Gr. 50: 65 cm. Aus

Lammnappaleder. Leichtes Futter aus

100 %

Baumwolle.

Ärmelfutter aus

100 % Polyester.

Reinigung.

Exklusiv bei Fashion

Classics.

- **Blauer Sommer-Lederblouson**

€ 299,-

Auch in der Farbe Taupe erhältlich unter:

[www.fashion-classics.de](http://www.fashion-classics.de)

Suche nach Bestellnr. 334-108

oder Tel.: 0241-109 119.



FC Größe entspricht Maßtabelle (siehe vorletzte Katalogseite)

FC Größe	Nr.
48	325-628-53
50	325-629-53
52	325-630-53
54	325-631-53
56	325-632-53
58	325-633-53



## Jeder Schuh ein Unikat: die original Sneaker von Yellow Cab New York.

Aufwändig handfinished. Ideal zu Jeans und Chinos.

Original Yellow Cab-Sneaker heben sich gekonnt vom Einheitslook der vielen Sneaker ab. Durch Handfinishing erhält jeder Schuh eine etwas andere Optik. Naturbelassene Ledernarben, halb verblasste Logos und Budapester Lochungen ergeben die ungewöhnliche Retro-Optik. Jede Lederapplikation ist separat vernäht. Eine nachträgliche Spezialbürstung sorgt für den begehrten Used-Look.

**Typisch Yellow Cab: gummierter Absatz mit Autoreifen-Profil.**

Die hochwertige Gummi-Laufsohle ist elastisch, rutschsicher und Wasser abweisend. Innen ist der Sneaker komplett mit Leder ausgestattet. Mit weich gepolsterter Zunge. Robuste Messingösen halten die Schnürung.

Obermaterial: Rindleder. Futter und Decksohle: Leder.

Laufsohle: Gummi. Farbe: Marine.

- **Yellow Cab-Sneaker Lagoon € 159,95**

Schuh-Größe	Nr.
41	333-101-53
42	333-102-53
43	333-103-53
44	333-105-53
45	333-106-53
46	333-107-53

## Veredelt mit Seide: die sommerliche Luxus-Jeans.

Glatter. Weicher. Luftiger. Salonfähiger.

FC Größe	Nr.
25	357-807-53
26	357-808-53
27	357-809-53
28	357-810-53
29	357-811-53
30	357-812-53
48	357-813-53
50	357-815-53
52	357-816-53
54	357-817-53
56	357-818-53
58	357-819-53
60	357-820-53
98	357-821-53
102	357-823-53
106	357-824-53

FC Größe entspricht Maßtabelle  
(siehe vorletzte Katalogseite)

Eine Jeans wie diese werden Sie nur selten finden: Sie ist mit 10 % feinsten Seide veredelt. Dadurch wirkt sie viel feiner und eleganter als herkömmliche Baumwoll-Denims. Dabei luftiger, weicher und anschnittsamer. So wird der Freizeitklassiker sommertauglich – und salonfähig.

**Kombiniert mit Sakko, weißem Hemd und Seidenkrawatte sogar bürotauglich.**

Der Flat-Front-Schnitt macht die Jeans weniger sportiv als eine 5-Pocket. Der Elasthan-Anteil sorgt für perfekten, bequemen Sitz. 2 französische Taschen, 2 geknöpfte Gesäßtaschen, 1 Münztasche.

*Gerader Flat-Front-Schnitt. Schrittlänge in Gr. 50: 84 cm. Fußweite: 39 cm. Farbe: Blau. 88 % Baumwolle, 10 % Seide, 2 % Elasthan. Maschinenwaschbar. Enthält nichttextile Teile tierischen Ursprungs: Lederlabel. Exklusiv bei Fashion Classics.*

- **Seiden-Jeans**  
€ 159,95



## Funktionsstark und nachhaltig zugleich: das Basic-T-Shirt aus Tencel™ und Bio-Baumwolle.

Ein klarer Fortschritt gegenüber herkömmlichen Basic-T-Shirts: Tencel™ nimmt bis zu 50 % mehr Feuchtigkeit auf als Baumwolle und lässt sie schneller verdunsten. Dennoch ist die seidig weiche, glatte Faser deutlich atmungsaktiver. Sie genießen optimales Wohlfühlklima und ein geschmeidiges Gefühl auf der Haut.

**Umweltfreundlich: der nachhaltige Stoff. Lange haltbar: die hochwertige Verarbeitung.**

Hergestellt aus Eukalyptusfasern aus nachhaltiger Forstwirtschaft (FSC-zertifiziertes Holz ohne künstliche Bewässerung), ist Tencel™ zudem biologisch abbaubar. Bio-Baumwolle macht Ihr T-Shirt besonders strapazierfähig und gibt ihm etwas mehr Substanz.

*Körpernaher Slim Fit. Länge in Gr. 50: 72 cm. Farbe: Weiß. 50 % Lyocell, 50 % Baumwolle. Maschinenwaschbar.*

- **Tencel™-T-Shirt**  
€ 69,95

FC Größe	Hersteller-Größe	Nr.
48	M	355-341-53
50	L	355-342-53
52	XL	355-343-53
54	XXL	355-344-53

FC Größe entspricht Maßtabelle (siehe vorletzte Katalogseite)



## Die Kult-Brille von John Lennon. Mit der Leichtigkeit und dem Sonnenschutz von heute.

**Angesagte runde Gläser mit begradigter Kante und Cut-Out.  
Klassische Farbkombination.**

Die charakteristische runde Brille war das Markenzeichen des weltberühmten Musikers. Sie ist Symbol der Hippie-Bewegung und Flower-Power-Generation – und ein Evergreen der Mode. Der französische Hersteller von einst fertigt die legendäre Lennon-Brille noch immer. Authentisch in Form und Look, aber technisch angepasst an zeitgemäße Ansprüche.

**Polarisierende UV-Schutz-Gläser nach EU-Norm.**

Die schwarz getönten Kunststoffgläser mit elegantem Cut-Out bieten zuverlässigen UV-Schutz (UV 400) gemäß der europäischen Norm EN 1836: 2005 + A1: 2007. Der eingebaute Polarisationsfilter reduziert Lichtreflexe und Spiegelungen, die durch Sonneneinstrahlung auf nasser Fahrbahn oder Wasser- und Metalloberflächen entstehen. Zugleich verbessert er die Wahrnehmung von Kontrasten – so ermüden Ihre Augen weniger schnell. **Leichtes Gestell mit Flex-Scharnieren und ergonomisch geformten Bügeln.**

Dezent nach außen gebogen, vermeiden die Bügel jeglichen Druck auf die Schläfen. Bei Bedarf sind die getönten Gläser beim Optiker durch Korrektionsgläser ersetzbar. Die Soft-Nasenpads sind individuell einstellbar. Gestell aus galvanisiertem Metall. Lieferung inkl. schützendem Hardcase.

Farbe: Schwarz/Gold. Acetat.

- **John Lennon Damen-Sonnenbrille**  
Nr. 359-658-53 € 179,95



## Seltenes Traumpaar: Trendiges Batik-Dessin trifft auf edlen Seiden-Chiffon.

**Der vielseitig kombinierbare,  
vielseitig tragbare Schal made in Italy.  
Von Ancini.**

Während viele der gerade angesagten Batik-Schals grell leuchten und somit überaus plakativ wirken, kommt dieser ohne jede Hippie-Attitüde aus. Dadurch liegt er genau im Trend, wird diesen jedoch auch überdauern.

**Viel leichter und eleganter durch das  
feine, durchsichtige Gewebe aus reiner  
Seide.**

Durch seine unregelmäßig strukturierte Oberfläche und seinen sandigen Griff wirkt der Chiffon-Stoff ausgesprochen edel. Optisch wie haptisch kein Vergleich zu gewöhnlichen Batik-Schals aus Baumwolle oder Viskose.

**Ein Schal, zahllose Tragevarianten.**

Ob als Haarband oder Halstuch, Schleife oder Stola, Kopftuch oder Gürtel getragen ... kaum ein Accessoire in Ihrem Kleiderschrank ist so vielseitig einsetzbar. Und durch seine gedeckten Farben so extrem kombinierfreudig.

*Misst 200 x 130 cm. Farbe: Schwarz/Blau.  
100 % Seide. Reinigung. Hergestellt in  
Italien.*

- **Ancini Batik-Schal**  
Nr. 359-594-53  
€ 159,95



### Legende John Lennon.

Weltruhm erlangte der 1940 in Liverpool geborene John Winston Lennon als Sänger, Gitarrist und Komponist der Beatles. Zusammen mit seiner Frau Yoko Ono engagierte er sich in den 70er-Jahren maßgeblich als Friedensaktivist – und prägt mit seinem damaligen Look bis heute die Hippie-Mode. Am 8. Dezember 1980 wurde er von einem geistig verwirrten Attentäter vor seinem Haus in New York erschossen.

## Yoga für die Füße.

**Die weiche Zehensandale mit Yogamatten-Sohle. Von Nalho, Miami Beach.**

An Floridas Küsten ist diese Sandale bereits der Renner: Sie hat den lässigen Sommer-Look von Espadrilles, aber eine deutlich komfortablere, langstreckentaugliche Sohle. Der Memory-Schaum aus dem normalerweise Yogamatten gefertigt

werden wirkt dämpfend und entlastend, ist leicht, flexibel, strapazierfähig und langlebig. Obwohl sanft nachgebend, verformt sich die Sohle nicht, sondern federt immer wieder in ihre ursprüngliche Form zurück.

**Die weichen Bänder aus Stretch-Cotton  
schmiegen sich perfekt um Ihren Fuß.**

Nichts drückt, kneift oder engt ein. Sogar Frauen, die sonst keinen Zehensteg vertragen, sind Fans dieser Sandale. Sollten Ihre Füße bei Hitze anschwellen, wächst sie einfach mit. Karma-Punkt: Für jedes verkaufte Paar Sandalen spendet Nalho 1\$ an die Koalition gegen Frauenhandel (CATW).

*Obermaterial: Textil. Decksohle: Memory-Schaum. Laufsohle: Gummi.*

- **Nalho Yoga-Zehensandale**  
€ 49,95



Schuh-Größe	Türkis	Schwarz
36	359-223-53	354-716-53
37	359-225-53	354-717-53
38	359-226-53	354-718-53
39	359-227-53	354-719-53
40	359-228-53	354-720-53
41	359-229-53	354-721-53

**Selten ist eine Bluse/Hose-Kombination so bequem, natürlich, unkompliziert und vielseitig: Tunika-Bluse und Palazzo-Pants von Neu Nomads.**

**Aus seidenzartem Tencel™-Satin – nachhaltig gefertigt. Zum fairen Preis.**

In Amerika schon längst etabliert, ist die Ethik-First-Marke Neu Nomads in Europa (noch) ein nahezu unbekannter Newcomer. Nachhaltiger Luxus zu erschwinglichen Preisen. Das natürliche Lieblingsmaterial des Labels: Tencel™-Satin aus Cellulose-Fasern botanischen Ursprungs hergestellt. Es ist besonders weich, anschmiegsam und atmungsaktiv. Selten findet man eine so komfortable Kombination aus modischer Palazzo-Hose und Tunika-Bluse in hochwertiger Qualität und so perfekt aufeinander abgestimmtem Design. Und dazu sogar noch maschinenwaschbar. **Transparente Produktionswege. Ethisch korrekt. Und alles im Einklang mit der Natur.**

Gefertigt wird in einem Familienbetrieb in Neu-Delhi zu fairen Bedingungen, mit hochmoderner Technik wie Solarenergie, Wasseraufbereitungsanlagen, umweltfreundlichen Färbeprozessen bis hin zu biologisch abbaubarer Verpackung und recycelten Etiketten.

*Beide Teile fallen tendenziell groß aus. Wenn Sie es nicht ganz so locker mögen, empfehlen wir die nächst kleinere Größe zu bestellen.*

*Tunika-Bluse: Legerer Schnitt mit 3/4-Arm und kleinem Stehkragen. Länge in Gr. 36: 70 cm. Farbe: Dunkelblau.*

*Palazzo-Pants: Locker ausgestellte Form mit elastischem Taillenbund, flacher Front und Seitentaschen. Schrittlänge in Gr. 36: 78 cm. Farbe: Dunkelblau. 100 % Modal. Beides maschinenwaschbar.*



- **Neu Nomads Tunika-Bluse € 159,95**

FC Größe	Hersteller-Größe	Nr.u
36	S	344-204-53
38	M	344-205-53
40	L	344-206-53
42	XL	344-207-53
44	XXL	344-208-53

- **Neu Nomads Palazzo-Pants € 149,95**

FC Größe	Hersteller-Größe	Nr.
36/38	S	350-832-53
40/42	M	350-833-53
44/46	L	350-834-53

*FC Größe entspricht Maßtabelle (siehe vorletzte Katalogseite)*



## Leicht, luxuriös, nachhaltig: das ultimative Sommerhemd mit dem Kaschmir-Touch.



Die einzigartige Materialmischung macht dieses Hemd nicht nur zu einem stylischen Begleiter für die warme Jahreszeit, sondern auch zu einem Statement für Luxus und Nachhaltigkeit.

**Weich fließend und herrlich klimatisierend dank hohem Tencel®-Anteil.**

Tencel® gehört zu den nachhaltigsten Fasern überhaupt, da sie mit geringem Wasserverbrauch hergestellt wird. Der zusätzliche Baumwollanteil macht Ihr Hemd angenehm fest und griffig.

**Geschmeidig weiches Kaschmir hüllt Sie in unvergleichliches Wohlgefühl.**

Dank der wohl dosierten Beimischung bleibt Ihr Hemd stets angenehm atmungsaktiv und temperaturregulierend. Die

robuste, blickdichte Körperbindung macht es so leicht, dass es wie ein Hauch von Nichts auf Ihrer Haut liegt – ideal an warmen Sommertagen. Zwei Brusttaschen mit Patte verstauen Tickets, Kugelschreiber oder Ihre Sonnenbrille.

*Klassisch gerade Form. Länge in Kragenweite 41: 79 cm. Farbe: Navy. 53 % Lyocell, 40 % Baumwolle, 7 % Kaschmir. Handwäsche. Exklusiv bei Fashion Classics.*

- Tencel-Kaschmir-Hemd € 149,95

Kragenweite in cm	Nr.
38	359-755-53
39	359-756-53
40	359-757-53
41	359-758-53
42	359-759-53
43	359-760-53
44	359-761-53
45	359-762-53
46	359-763-53

## Der Slip-On, der nicht nur trendy, sondern auch nachhaltig ist.

Von Natural World handmade in Spain. Zum erfreulich günstigen Preis.

Slip-Ons gehören zu den wichtigsten aktuellen Schuhtrends und sind daher fast überall zu sehen. Doch nur die wenigsten verbinden Mode- und Umweltbewusstsein so gekonnt wie dieses in Spanien handgefertigte Modell.

**Das strapazierfähige Canvas-Obermaterial besteht aus pestizidfreier Bio-Baumwolle.**

Der aktuelle Used-Effekt wird schonend unter wiederholter Verwendung desselben Wassers erzeugt.

Schuhgröße	Grau	Khaki
41	355-428-53	359-492-53
42	355-429-53	359-493-53
43	355-430-53	359-494-53
44	355-431-53	359-495-53
45	355-432-53	359-496-53
46	355-433-53	359-497-53

Und um einen minimalen Umweltfußabdruck zu hinterlassen, werden sämtliche Produktionsabfälle wieder verwertet.

**Die elastische Laufsohle ist aus recyceltem Kautschuk gearbeitet.**

Da sie vulkanisiert ist, hält sie viel länger als üblich: kein Vergleich zu simpel geklebten Sohlen. Für zusätzlichen Komfort sorgt die herausnehmbare Innensohle.

*Obermaterial, Futter und Decksohle Textil, Laufsohle recycelter Kautschuk. Maschinenwaschbar. Hergestellt in Spanien.*

- Natural World Slip-On € 49,95



Italienischer  
Leinen-  
Leder-Gürtel  
Seite 29.



## Aus kühlendem Seersucker-Stoff: die leichte, luftige unter den modischen Schiebermützen.

Von Bailey of Hollywood/USA, Hut-Spezialist seit 1922.

Im Unterschied zu herkömmlichen Schiebermützen wird diese nie zu warm. Statt eng anzuliegen sorgt der zart gekreppte Seersucker-Stoff auch an warmen Tagen für ein erfrischendes Tragegefühl: Abwechselnd locker und straff gewebt, lässt er die Luft frei zirkulieren.

**Für ein unvergleichliches Wohlfühl-Klima bewusst ohne Futter verarbeitet.**

Reine Baumwolle macht Ihre neue Mütze weich und angenehm atmungsaktiv, der Verzicht auf das sonst übliche Futter herrlich leicht. Ein Riegel zur individuellen Weitenregulierung garantiert perfekte Passform.

Farbe: Elfenbein. 100 % Baumwolle.



- **Bailey of Hollywood**  
Seersucker-Schiebermütze  
€ 69,95

Kopfumfang in cm	Hersteller- Größe	Nr.
54-57	S/M	343-828-53
58-61	L/XL	343-829-53



## Kein Ausbeulen. Viel weniger Sitzfalten. Und über Nacht trocken.

Die hochelastische T400®-Faser macht es möglich.

T400® veredelt herkömmlichen Denim so, dass er sogar für Businesshosen taugt. Die Elastikfaser weist eine Molekularstruktur auf, die sich dauerhaft nach Dehnung wieder in ihre ursprüngliche Form zurückzieht. Knie und Gesäß dieser Jeans beulen auch nach Stunden nicht unschön aus und die üblichen Sitzfalten an der Hüfte und an den Kniekehlen erholen sich rasch. Die permanente Stretch-Faser macht die Hose superbequem und bietet höchste Bewegungsfreiheit.

**Denim mit T400® trocknet 3-mal schneller als herkömmlicher Jeansstoff.**

Abends gewaschen, können Sie Ihre Jeans schon am nächsten Tag wieder tragen. Trotz der revolutionären Eigenschaften von T400® fühlt sie sich angenehm weich an und sieht gepflegt und wertig aus wie wertvolle Baumwolle.

Moderner 5-Pocket-Schnitt mit schmalem Bein. Schrittlänge in Gr. 50: 84 cm. Fußweite: 40 cm. 92 % Baumwolle, 8 % Elastomultiester. Maschinenwaschbar.

- **T400®-Jeans € 99,95**



FC Größe	Blau	Grau	Weiß
25	334-147-53	336-569-53	235-515-53
26	334-148-53	336-570-53	235-523-53
27	334-149-53	336-571-53	235-531-53
28	334-160-53	336-572-53	235-549-53
29	334-161-53	336-573-53	235-556-53
48	334-162-53	336-574-53	235-564-53
50	334-163-53	336-575-53	235-572-53
52	334-164-53	336-576-53	235-580-53
54	334-165-53	336-577-53	235-598-53
56	334-166-53	336-578-53	235-606-53
58	334-167-53	336-579-53	235-614-53
60	334-168-53	336-580-53	235-622-53
98	334-170-53	336-581-53	235-630-53
102	334-171-53	336-582-53	235-648-53
106	334-172-53	336-583-53	235-655-53

FC Größe entspricht Maßtabelle (siehe vorletzte Katalogseite)





## Schwer zu finden: Loungewear aus weich fließender Bambus-Viskose.

**Homewear-Zweiteiler und gemütlicher  
Pyjama in einem.**

Für Nacht- und Unterwäsche ist feine, weich fließende Viskose aus Bambus schon länger beliebt. Loungewear aus dieser Faser ist dagegen noch selten. Und noch seltener werden Sie einen Zweiteiler finden, den Sie sowohl als Day- wie auch als Nightwear tragen.

**Besonders trocken und kühl auf Ihrer Haut.**

Bambus-Viskose absorbiert 3- bis 4-mal mehr Feuchtigkeit als Baumwolle, ist ebenso atmungsaktiv und noch dazu antistatisch und farbecht. Der zarte Glanz erinnert ebenso an Seide wie die temperatenausgleichenden Eigenschaften: Der atmungsaktive Stoff ist kühl an warmen Tagen und wärmt an kühleren. Etwas Elasthan sorgt für reichlich Bewegungsfreiheit. Charmant wirkt der Zweiteiler durch die Spitzenborten an den Ärmelbündchen und den Beinabschlüssen der ¾-Hose.

*Legere Form. Länge Oberteil in Gr. 38: 69 cm. Gesamtlänge Hose in Gr. 38: 79,5 cm. Farbe: Navy. 63 % Viskose, 30 % Polyamid, 7 % Elasthan. Maschinenwaschbar. Exklusiv bei Fashion Classics.*

- **Bambus-Viskose-Zweiteiler**  
**€ 89,95**

FC Größe	Nr.
38	340-487-53
40	340-488-53
42	340-489-53
44	340-490-53
46	340-491-53

*FC Größe entspricht Maßtabelle  
(siehe vorletzte Katalogseite)*

## Ihre Hausschuhe für die Reise. Und für die Waschmaschine.

**So bequem wie barfuß laufen.**

Auf langen Flügen, im Hotel, als Beifahrerin im Auto, für Mußbestunden zu Hause: In diesen Hausschuhen spüren Sie nichts als Weichheit und leichte Wärme. Und Sie schützen Ihre Füße vor dem Schmutz fremder Böden.

Anschmiegsam wie ein Gymnastikschuh macht der gedoppelte Jersey jede Bewegung mit. Der elastische Einschlupf sitzt bequem, ohne zu drücken. Auf der rutschfest gummierten, gepolsterten Sohle laufen Sie fast wie auf Moos. Unendlich haltbar und auch nach vielen Reisen und Wäschen wie neu.

*Wiegen nur 70 g. Obermaterial, Futter und Decksohle: 90 % Baumwolle, 10 % Elasthan. Laufsohle aus Gummi. Maschinenwaschbar. Farbe: Schwarz.*

- **Reise-Hausschuhe**  
**€ 24,95**

Schuh- Größe	Hersteller- Größe	Nr.
36-37,5	S	345-563-53
38-40	M	345-564-53
40,5-42	L	345-565-53



# Seidig weich und umweltfreundlich zugleich: das Nachthemd mit innovativer Milchfaser.

Von Hanro, Wäsche-Spezialist mit über 130 Jahren Know-how.

Zu den neuesten Entwicklungen bei Hightech-Textilien gehört die Verwendung von Milchfaser für Nachtwäsche. Aus Nebenprodukten gefertigt, die bei der Milchherstellung anfallen, macht die innovative Faser dieses Nachthemd geschmeidig weich und schnell trocknend, farb- und formbeständig, allergikergeeignet und auf natürliche Weise antibakteriell.

**Viel nachhaltiger als herkömmliche Baumwolle.**

Milchfaser und Lyocell, gekonnt zu Garn versponnen, werden aus nachwachsenden Rohstoffen gewonnen, sodass bei der Produktion keinerlei Chemikalien eingesetzt

werden müssen. Beste Voraussetzungen also für Ihren Wohlfühl-Schlaf ...

*Schlichte, leicht ausgestellte Form mit Rundhalsausschnitt. Länge in Gr. 38/40: 97 cm. Farbe: Hellblau. 50 % Lyocell, 40 % Viskose, 10 % Elasthan. Maschinenwaschbar.*

- **Smart-Sleep-Nachthemd**  
€ 119,95

FC Größe	Hersteller-Größe	Nr.
34/36	XS	354-024-53
38/40	S	354-025-53
42/44	M	354-026-53
46/48	L	354-028-53

*FC Größe entspricht Maßtabelle (siehe vorletzte Katalogseite)*



## Selten zu finden: der perfekt sitzende, „unsichtbare“ Highwaist-Slip.

Von Hanro. Seit 1884 berühmt für feinste Wäschespezialitäten.

Solche hauchzarten, anschmiegsamen Highwaist-Slips sind meist aus synthetischen Fasern. Diese sind aus Baumwolle: angenehm weich, ganz natürlich im Griff, hautsympathisch und atmungsaktiv. Durch den hohen Elasthananteil sitzen sie besser als andere ihrer Art, rutschen nicht und bleiben dauerhaft perfekt in Form.

**Unsichtbar, selbst unter eng anliegender Kleidung.**

Durch die flachen, sauber geschnittenen Kanten sind die Slips kaum zu spüren – vor allem aber nicht zu sehen. Selbst unter feinen Jersey-Stoffen zeichnen sich keine störenden Konturen ab.

*Highwaist-Form. 86 % Baumwolle, 14 % Elasthan. Maschinenwaschbar. Von Hanro of Switzerland.*

- **Hanro Invisible Highwaist-Slip**  
€ 23,95



FC Größe	Hersteller-Größe	Schwarz	Light Rosé
34/36	XS	348-246-53	348-252-53
38/40	S	348-247-53	348-253-53
42/44	M	348-248-53	348-254-53
46/48	L	348-249-53	348-255-53
50	XL	348-251-53	348-256-53

*FC Größe entspricht Maßtabelle (siehe vorletzte Katalogseite)*



# Der Schlankmacher unter den Wende-Badeanzügen.

Vom kleinen, spezialisierten Surf- & Swimwear-Label Mymarini aus Hamburg.

Mareen Burk gründete ihr Label 2013 aus eigenem Bedarf heraus: Als leidenschaftliche Surferin in Kolumbien unterwegs, sah sie ihren bisherigen Badeanzügen beim rasanten Ausleiern und Ausbleichen zu. Langlebigeren Ersatz, dazu noch sportlich und schick, suchte sie vergeblich – und entwickelte ihn schließlich selbst. Ihre einfache aber durchaus geniale Idee: den Stoff doppellagig zu verarbeiten.

**Das Ergebnis: Kein Ausleiern. Shape-Effekt. Und von zwei Seiten tragbar.**

Die doppellagige Verarbeitung sorgt nicht nur für gleichbleibend gute Passform ohne Ausleiern. Verschiedenfarbig gestaltet, macht sie den Badeanzug auch wendbar. Und sie bringt einen leichten Shape-Effekt: Der Badeanzug glättet die Konturen sanft und optimiert die Silhouette optisch. **Hochelastisch. Chlor- und salzwasserfest. Mit UV-Schutz-Faktor 50+.**

Das umweltfreundlich hergestellte Material mit ECONYL®-Garn aus recycelten Fischernetzen kommt aus Italien. Von einer Weberei, die sich schon auf nachhaltige Produktion spezialisiert hatte bevor das Thema zum Trend wurde. Zu fairen Arbeitsbedingungen in Kroatien produziert.

Farbe: Schwarz/Grau/Beige. 82 % Polyamid, 18 % Elasthan. Handwäsche.

- **Mymarini Wende-Badeanzug € 199,95**

FC Größe	Hersteller-Größe	Nr.
36/38	S	338-198-53
38/40	M	338-200-53
42/44	L	338-201-53
44/46	XL	338-199-53

FC Größe entspricht Maßtabelle (siehe vorletzte Katalogseite)

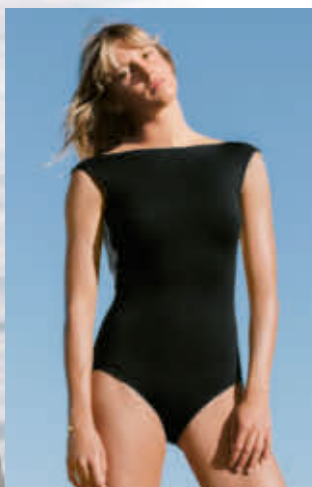

**100 % wasserabweisend.  
100 % salzwasserfest.  
100 % Leder.**

**Die ikonische Sandale von Salt-Water, unverkennbares Design seit 1944.**

Vor 80 Jahren entstand diese originelle Ledersandale. Ursprünglich aus Altleder einer Militärfabrik hergestellt, um der Lederknappheit während des Zeiten Weltkrieges entgegenzuwirken. So fertigte Firmengründer Walter Hoy, britischer Einwanderer aus Norwich, das allererste Paar für seine Tochter Margery. Schon bald orderten Familien aus ganz St. Louis, Missouri Sandalen für ihre Kinder, später kamen Erwachsenen-Modelle hinzu. **Bis heute beliebter Bestseller in zeitlos stilvollem Design.**

Sogar an den Füßen großer Stars und Celebrities wurde die Kult-Sandale schon gesichtet. Sie passt zu nahezu jedem Bade- und Freizeitlook und auch auf die Promenaden der mondänen Badeorte. Und im Gegensatz zu anderen Ledersandalen kann man mit dieser auch unbesorgt an den Strand, durch Pfützen und Brandung gehen. Das Wasser hinterlässt auf dem hochwertig versiegelten Leder keinerlei Ränder oder Flecken. Die Metall-Schnallen sind rostfrei und die rundherum genähte, vulkanisierte Gummisohle äußerst robust und rutschsicher.

Obermaterial, Futter und Decksohle: Leder.  
Laufsohle: Gummi.

- **Salt-Water Ledersandalen € 84,95**

Schuh-Größe	Hersteller-Größe	Navy	Rosé-Gold
36	T04	360-576-53	360-583-53
37	T05	360-577-53	360-584-53
38	T06	360-579-53	360-585-53
39	T07	360-580-53	360-587-53
40/41	Y08	360-581-53	360-588-53





## Trend-Einteiler Jumpsuit: im authentisch- maritimen Streifen-Look von Saint James.

**Pflegeleicht und kofferfreundlich  
aus feiner Mikrofaser  
mit UV-Schutz.**

Dieser Jumpsuit ist ein seltenes Design-Highlight mit praktischen Eigenschaften: französischer Chic mit authentischem Design, erfrischend unkompliziert:

### **Waschen. Trocknen. Tragen.**

Das knitterfreie, feine Mikrofasergewebe „U.V. Skin-Protection“ blockiert mehr als 97,5 % der UV-Strahlen, ist sommerlich leicht, luftig und wunderbar weich. Es trocknet blitzschnell und muss nicht gebügelt werden.

### **So wird der lässig-elegante Bretagne-Look zum optimalen Reisebegleiter.**

Ob mit Sneakern und Maxi-Strandtasche, oder am Abend mit High-heels und schickem Schmuck. Dieser Jumpsuit ist ein eleganter und zugleich sportiver Sommer-Allrounder.

### **Raffiniertes, figurschmeichelndes Streifen-Dessin.**

Die bretonischen Dessins der Traditionsmarke Saint James gehören zu den stilvollsten in der maritimen Mode. Durch die Kombination von Querstreifen und Längsstreifen erhält der Jumpsuit eine besonders schöne Silhouette. Zusätzlich betont wird diese durch die Wickeloptik und den Taillengürtel. Das Design entstand in Kooperation mit dem französischen Jung-Designer Roman Brifault, der bekannt ist für seine besonderen, durchdachten Schnittformen und Designs.

*Lockerer, figurbetonter Schnitt mit weitem Bein. Gesamtlänge in Gr. 38: 142 cm. Farbe: Weiß/Navy. 91 % Polyamid, 9 % Elasthan. Maschinenwaschbar.*

### • **Saint James Streifen-Jumpsuit € 275,-**

FC Größe	Hersteller-Größe	Nr.
36	38	359-426-53
38	40	359-427-53
40	42	359-428-53
42	44	359-429-53
44	46	359-430-53

FC Größe entspricht Maßtabelle (siehe vorletzte Katalogseite)



## Jede Tasche ein Unikat: Handgefertigt in Kolumbien. Design in Paris.

**Die edle Korbtasche  
von AALUNA.**

Alte Handwebstühle und die angewandte, überlieferte Handwerkskunst der „Wayuu“ (der Ureinwohner Kolumbiens) machen diese moderne Korbtasche zu einem kleinen Kunstwerk. Jede Tasche des französischen Labels-to-watch ist authentisch und einzigartig.

### **Aus natürlichem Figue – der Nationalfaser Kolumbiens - halt- bar in einem Stück geflochten.**

Dadurch ist sie robust und hat keine Sollbruchstellen. Die strapazierfähige, nachhaltige Faser stammt von einer Agavenpflanze. Sie hat eine glatte Struktur, die sehr gut gefärbt werden kann, ebenso einen feinen Glanz.

### **Kunstvoll und schmutzunemp- findlich: der Kontrast-Boden in elegantem Dunkelblau.**

Durch die gute Farbaufnahme ist das Dunkelblau satt und ebenmäßig. Zusätzlich ist die standfeste Tasche so besser vor sichtbaren Verschmutzungen geschützt.

### **Liebe zum Detail.**

Abnehmbare Quasten, passend in Dunkelblau, zieren den Kurzgriff. Gebunden sind sie mit Ringen, diese sind wie eine kleine Medaille aus 24k-vergoldetem Metall.

*Maße: 30 cm Höhe, 20 cm Länge unten, 36 cm oben. Farbe: Natur/ Dunkelblau. Figue-Fasern. Quasten: 100 % Acryl. Metallteile: Zamak, vergoldet.*

- **AALUNA  
Korbtasche  
Nr. 360-342-53  
€ 129,95**





# Edle Gentleman-Hosenträger made in England.

Von Albert Thurston, seit 1820. Höchste Qualität. Handgefertigt.

Klassische Gentleman-Accessoires, die Ihrem Outfit den letzten Schliff verleihen, werden immer seltener. Diese edlen Hosenträger verbinden noch zeitlose Eleganz und höchste Qualität. Hergestellt aus Wolle, Seide und Leinen bieten sie einzigartigen Tragekomfort und sind dabei äußerst robust und langlebig.

**Schlaufen und Besätze aus unverwüstlichem Sattelleder, von Hand vernäht.**

Die goldfarbenen Clips sind mit einem weichen Tuch auf Hochglanz poliert und werden einfach angeklippt – ohne Nadel und Faden. Die Länge ist verstellbar, sodass sich die Hosenträger perfekt an Ihre Körperform anpassen.

**Seit 1820 ist Albert Thurston für erlesene Herren-Accessoires berühmt.**

Der Hosenträger-Spezialist zählt Könige, Präsidenten, Filmstars und erfolgreiche Geschäftsmänner aus aller Welt zu seinen Stammkunden.

Farbe: Beige-meliert. 50 % Wolle, 30 % Seide, 20 % Leinen. Hergestellt in Großbritannien.

- **Albert Thurston Edel-Hosenträger**  
Nr. 355-674-53 € 129,95



## Stilvollere, bequemere Chinos werden Sie kaum finden.

**Pfirsichweich. Seidig glänzend.  
Unendlich komfortabel.**

Der seltene Materialmix hebt diese Hose auffallend geschmackvoll von herkömmlichen Chinos ab: Ein Schuss Seide sorgt für edlen Glanz. Langstapelige Pima-Baumwolle fühlt sich geschmeidig weich an und wirkt angenehm atmungsaktiv. Und Elasthan gibt jeder Bewegung sanft nach.

**Perfekte Passform. Zeitgemäßes Design.**

In zeitgemäßem, schlankem Schnitt mit geradem Bein passt die Chino zu vielen Stylings. Mit 2 Seitentaschen, 2 geknöpten Paspel-Gesäßtaschen, Münztasche und Safety-Innentasche.

Schlank geschnittene Flat-front-Form. Schrittlänge in Gr. 50: 83 cm. Fußweite: 40 cm. 85 % Baumwolle, 11 % Seide, 4 % Elasthan. Maschinenwaschbar. Exklusiv bei Fashion Classics.

- **Edel-Chino € 149,95**

FC Größe	Beige	Blau	Rot
25	358-100-53	358-082-53	358-078-53
26	358-102-53	358-083-53	358-079-53
27	358-103-53	358-084-53	358-120-53
28	358-104-53	358-086-53	358-121-53
29	358-105-53	358-087-53	358-122-53
30	358-106-53	358-088-53	358-123-53
48	358-107-53	358-089-53	358-124-53
50	358-108-53	358-090-53	358-125-53
52	358-109-53	358-091-53	358-126-53
54	358-110-53	358-092-53	358-128-53
56	358-111-53	358-094-53	358-129-53
58	358-112-53	358-095-53	358-130-53
60	358-113-53	358-096-53	358-131-53
98	358-114-53	358-097-53	358-132-53
102	358-115-53	358-098-53	358-133-53
106	358-116-53	358-099-53	358-134-53

FC Größe entspricht Maßtabelle (siehe vorletzte Katalogseite)





## Ihr Sakko für warme Tage: Tausende luftiger Poren wirken wie eine eingewebte Klimaanlage.

Aus italienischem Panama-Tuch  
konfektioniert von Sakko-Spezialist  
Carl Gross, seit 1925.

Ihr neues Panama-Sakko bleibt stets angenehm leicht und frisch: Durch seinen ausgewogenen Materialmix aus Wolle und Leinen. Durch sein blickdichtes italienisches Panama-Tuch mit unzähligen kleinen Klimaporen. Und durch sein sommerliches Halbfutter.

### Das Fensterkaro ist ein echter Hingucker.

Das Trend-Muster ist hier so klassisch umgesetzt, dass Ihr Sakko über Jahre nicht so schnell aus der Mode kommt. Zwei Patten-, zwei Innentaschen und eine Brusttasche halten Ihre wichtigsten Utensilien stets griffbereit.

*Einreihig im modisch korrekten Zwei-Knopf-Schnitt mit zwei bequemen Seitenschlitzen. Länge in Gr. 50: 75 cm. Farbe: Navy/Grau. 58 % Wolle, 42 % Leinen. Reinigung. Enthält nichttextile Teile tierischen Ursprungs (Horn-Knöpfe).*

- **Carl Gross Panama-Sakko € 399,-**



FC Größe	Nr.
25	353-957-53
26	353-958-53
27	353-959-53
28	354-030-53
29	354-031-53
30	354-032-53
48	354-033-53
50	354-034-53
52	354-036-53
54	354-037-53
56	354-038-53
58	354-039-53
60	354-040-53
98	354-041-53
102	354-042-53
106	354-044-53

### Fragen und Beratung

**Tel. 0241-109 119**

(Mo.- Fr.: 08:00-20:00 Uhr, Sa.: 10:00-16:00 Uhr)

FC Größe entspricht Maßtabelle  
(siehe vorletzte Katalogseite)

## Erfrischung und luxuriöser Hingucker in einem: der handgeflochtene italienische Leder-Loafer.

Hergestellt von Casanova in Italien –  
Schuh-Spezialist seit 1949.

Flechtleder wurde einst erfunden, um Füße im Sommer selbst in geschlossenen Schuhen ausreichend zu belüften. Doch inzwischen wird der beabsichtigte Frische-Effekt immer seltener: Flechten bleibt eine aufwändige, zeit- und kostenintensive Handarbeit. Deshalb ist das Leder bei vielen ähnlich aussehenden Schuhen nur noch dekorativ in Flecht-Optik geprägt.

### Für angenehmes Fußklima ist nur ein perforiertes Lederfutter eingearbeitet.

Die unzähligen kleinen Löcher unterstützen den Lufttransport des geflochtenen Oberleders und geben ihm zugleich Stand und Festigkeit. Die Leder-Laufsohle ist leicht geriffelt und daher besonders im Vergleich zu glatten Ledersohlen erfreulich rutschfest.

*Farbe: Braun. Obermaterial, Futter, Decksohle und Laufsohle: Leder. Hergestellt in Italien.*

- **Casanova  
Flecht-Loafer  
€ 219,-**

Schuh- Größe	Nr.
41	349-777-53
42	349-778-53
43	349-779-53
44	349-780-53
45	349-781-53
46	349-782-53





## Schick und erfrischend luftig an warmen Tagen: das anlasstaugliche, edle Leinenkleid.

**Zarter Schimmer. Feine Crash-Optik. Eleganter Schnitt. Von Vicario Cinque, Italy.**

Das beliebte Sommer-Material Leinen bietet einen einzigartigen, luftigen Tragekomfort. Durch seine legere, matte Optik ist es meist lässiger Freizeit-Kleidung vorbehalten. Dieses Kleid jedoch lässt das erfrischende Material jetzt auch auf festlichen Anlässen groß rauskommen.

**Glanzvoller, entspannter Auftritt bei hohen Temperaturen.**

Eine Polyamid-Beimischung sorgt für den edlen Glanz. Der stilvolle Blauton und die leicht gecrashte Struktur bewirken einen schönen, dezent schimmernden Effekt, besonders im Sonnenlicht. Dies verleiht dem Kleid zusätzlich eine raffinierte, extravagante Note. Und das, ohne den angenehm kühl wirkenden und luftdurchlässigen Leinen-Effekt zu beeinträchtigen.

**Figurschmeichelnder, stilvoller Schnitt. Unkomplizierte Pflege.**

Das ärmellose Kleid mit Taillelnaht hat einen Reißverschluss im Rücken und ist wadenlang geschnitten. Die Taille kann auch mit einem Gürtel betont werden. Nach der Handwäsche auf einem Bügel getrocknet, ist es ohne Bügelaufwand wieder einsatzbereit. Gedanken um Knitterfalten sind überflüssig. Ideal auch auf

Reisen.

*Figurnaher, gerader Schnitt.  
Länge in Gr. 38: 121 cm.  
Farbe: Blau. 88 % Leinen,  
12 % Polyamid. Handwäs-  
sche.*

• **Vicario Cinque  
Glamour-Leinenkleid  
€ 279,-**

FC Größe	Hersteller- Größe	Nr.
34	XS	359-338-53
36	S	359-339-53
38	M	359-340-53
40	L	359-341-53
42	XL	359-342-53
44	XXL	359-343-53

FC Größe entspricht Maßtabelle (siehe vorletzte Katalogseite)

## Modische Rarität: die Plateau-Sandale mit Flechtleder allover.

**Vom Flechtleder-Spezialisten Allan K., Antwerpen.**

Die Plateau-Form, der Fesselriemen und die Farbe Nougat machen diese Sandale zum 3-fachen Trendsetter. Trotzdem hebt sie sich deutlich vom modischen Mainstream ab: Durch die interessante Struktur des geflochtenen Leders. Und ganz besonders durch das kunstfertig mit Flechtleder bezogene Plateau. Die Riemen haben keine kratzigen Kanten, schmiegen sich weich und flexibel um Ihren Fuß.

**Know-how aus mehr als 50 Jahren.**

Geflochtenes Leder ist die Spezialität des Belgiers Alain Kadic. 1963 entwickelte sein Vater eigens dafür spezielle Maschinen. Bis heute produziert die Firma feinste Flechtlederwaren für Nobelmarken aus aller Welt – und seit 2013 auch für sein eigenes Label Allan K.

*5 cm-Plateau. Farbe: Nougat. Obermaterial und Decksohle: Leder. Laufsohle: Gummi.*

• **Allan K  
Flechtleder-Plateau-Sandale  
€ 199,95**

Schuh- Größe	Nr.
37	338-752-53
38	338-753-53
39	338-754-53
40	338-755-53
41	338-756-53



## Der Beauty-Secret-Slip vom japanischen Wäschespezialisten Wacoal – dem führenden Hersteller konfektionierter Shapewear.

Bei Wacoal basiert Schönheit auf Wissenschaft. Die morphologischen Analysen im firmeneigenen Forschungszentrum sind Grundlage für die ausgereiften Schnitte der einzigen konfektionierten Shapewear. Statt aus einem Stück besteht der Wacoal Form-Slip aus 4 Teilen – einzeln zugeschnitten und mit ultraflachen Bogennähten verbunden.

**33 Decitex Mikrofaser: sehr fein, dennoch stark straffend.**

Der Slip flacht den Bauch, modelliert Taille und Hüfte, da an diesen Partien durch eine zusätzliche Microfaserlage verstärkt ist. Zusätzlich hebt er den Po. Dabei schmiegt er sich an wie eine zweite Haut und ist unter der Kleidung nicht zu sehen.

**Besonders angenehm: Die geschnittenen Kanten am Beinausschnitt.**

Sie liegen weich an, schneiden nicht ein und zeichnen sich nicht ab. Das breite Elastikband im Bund spart die vordere Mitte aus und vermeidet Druck auf den Solarplexus.

*Der Zwickel ist aus Baumwolle. 65 % Polyamid, 33 % Elasthan, 2 % Baumwolle. Handwäsche.*

- **Wacoal Beauty-Secret-Slip**  
€ 79,95

FC Größe	Hersteller-Größe	Light Apricot	Schwarz
36	S	348-428-53	348-422-53
38	M	348-429-53	348-423-53
40	L	348-430-53	348-424-53
42	XL	348-431-53	348-426-53
44	XXL	348-432-53	348-427-53

*FC Größe entspricht Maßtabelle (siehe vorletzte Katalogseite)*



## Der beliebte und aktuell besonders trendige Maxi-Shopper – aus selten feinem Ziegenleder-Geflecht. Und in modischem Braun.

Vom Flechtleder-Spezialisten Allan K., Antwerpen.

Inmitten des riesigen Taschen-Angebots noch besondere Exemplare zu finden, ist gar nicht so einfach. Es sei denn man sucht nach einer Designer-Tasche zum horrenden Preis. Große Shopper-Bags gehören wegen ihres

praktischen Stauraums zu den beliebtesten Taschen-Formen und auch gerade zu den Trendtaschen der Saison. Ebenso modisch sind Flecht-Details, sowie die Farbe Braun. Diese Tasche ist jedoch nicht einfach eine Kombination aus diesen 3 Merkmalen. Durch das Ledergeflecht aus feinem, vegetabil gegerbtem Ziegenleder und die Farbgebung ist sie einzigartig schön und ein langlebiges, zeitloses Unikat von hervorragender Qualität. Dabei kostet sie trotzdem kein kleines Vermögen.

**Know-how aus mehr als 50 Jahren.**

Geflochtenes Leder ist die Spezialität des Belgiers Alain Kadic. 1963 bereits entwickelte sein Vater eigens dafür spezielle Maschinen. Bis heute produziert die Firma feinste Flechtlederwaren für Nobelmarken aus aller Welt – und seit 2013 auch für sein eigenes Label Allan K. Direkte Wege ohne teure Marketingkosten halten

die Preise trotz der herausragenden Qualität erfreulich niedrig. **Rustikal, robust und doch anschmiegsam soft.**

Sogar Henkel und Verschluss sind geflochten, so lässt sich die Tasche bequem schultern ohne zu rutschen. Haltbar vernähte Glatteleder-Patches sorgen für Stabilität. Das Geflecht erzeugt durch die unregelmäßigen Farbnuancen der Lederriemen ein wunderbar belebtes Vintage-Farbbild. Unsichtbarer, 2-facher Magnet-Verschluss. Innenraum mit einem Reißverschlussfach und zwei Steckfächern.

*Maße: 32 x 49 x 10 cm (H x B x T). Henkel: 35 cm. Farbe: Braun. Ziegenleder. Beigefarbenes Futter aus Baumwoll-Canvas.*

- **Allan K Flechtleder-Maxi-Shopper**  
Nr. 351-722-53  
€ 397,-





## Leicht, luftig und streichelzart auf bloßer Haut: der Pulli aus seltener Pima-Cotton.

Dezente Blockstreifen aus einem ungewöhnlichen Garn.

Peruanische Pima-Baumwolle wird wegen ihres Preises nur ganz selten in Modekollektionen angeboten. Denn für große Produktionsmengen gibt es nicht genug Rohware. Sie gedeiht nur in den klimatischen Bedingungen Perus richtig gut und erreicht dort eine Feinheit von nur 3,2 - 3,9 Micronaire (im Vergleich dazu ist US-amerikanische Pima-Baumwolle mit 4,6 - 5,5 Micronaire deutlich gröber). Zum Schutz der einzigartigen Natur Perus wird diese Baumwollart ausschließlich handgepflückt. So kommt sie völlig ohne Chemikalien aus, die beim maschinellen Pflücken nötig wären.

**Peruanische Pima-Cotton hat den typisch sanften Schimmer und ist auch auf bloßer Haut unübertroffen weich und zugleich robust.**

Gestrickt entsteht ein extrem zartes, ebenmäßiges Maschenbild, das dennoch nicht dünn, sondern griffig und volumig ist. Auch nach vielen Wäschen und häufigem Tragen bleibt dieser Pulli formstabil und farbtreu. Die Blockstreifen in der maritimen Farbkombination Navy und Weiß mit dezent schmalen Rotstreifen passen zu ganz vielen Teilen Ihrer Sommergarderobe. Besonders schön zu allen Naturtönen und sehr edel zu Weiß.

*Klassisch geschnitten mit dauerelastischen Strickbündchen und Rundhals-Ausschnitt. Länge in Gr. 50: 66 cm. Farbe: Navy/Weiß/Rot gestreift. 100 % Baumwolle. Maschinenwaschbar.*

- **Pima-Pullover Maritime Stripes**  
€ 139,95

FC Größe	Hersteller-Größe	Nr.
48	M	281-972-53
50	L	281-980-53
52	XL	281-998-53
54	XXL	282-004-53
56	3XL	282-012-53

FC Größe entspricht Maßtabelle (siehe vorletzte Katalogseite)

## Charaktervoller als so viele andere: die Baseball-Cap von Stetson, dem Kult-Hutmacher aus den USA.

Aktuelle Used-Optik. Lichtschutzfaktor 40+.

Diese Kappe könnte Sie schon auf vielen Reisen und Abenteuern begleitet haben. Durch wohl dosierte Waschung mit Bimssteinen (wie bei „stone washed“ Jeans) sieht sie lässig eingelebt statt ladenneu aus.

**Optimaler Sonnenschutz beim Cabriofahren, Segeln, Wandern, Joggen ...**

Der stabile, 6,5 cm tiefe Schirm gewährt blendfreie Sicht. Mit Lichtschutzfaktor 40+ schützt das Gewebe vor UV-Strahlung. 6 Lüftungslöcher verhindern einen Hitzestau.

**Perfekt zu allen Jeans, Shorts und Shirts.**

Vielseitig, robust und unempfindlich. Dezenter Stetson-Stickzug.

*100 % Baumwolle. Farbe: Grau. Handwäsche.*

- **Stetson Baseball-Cap**  
€ 49,95

Kopfumfang in cm	Hersteller-Größe	Nr.
54/55	S	306-854-53
56/57	M	306-855-53
58/59	L	306-856-53
60/61	XL	306-857-53



## Die Optik einer klassischen Jeans. Und die Bequemlichkeit einer Jogginghose.

**Komfortabler Wohlühl-Denim -  
formstabil, knitterfrei und bewegungsfreundlich.**

FC Größe	Blau	Grau
25	316-092-53	348-085-53
26	316-093-53	348-086-53
27	316-094-53	348-087-53
28	316-095-53	348-088-53
29	316-096-53	348-089-53
30	316-097-53	348-090-53
48	316-098-53	348-091-53
50	316-099-53	348-092-53
52	316-100-53	348-093-53
54	316-101-53	348-094-53
56	316-102-53	348-095-53
58	316-103-53	348-096-53
60	316-104-53	348-097-53
98	316-105-53	348-098-53
102	316-106-53	348-099-53
106	316-107-53	348-100-53

FC Größe entspricht Maßtabelle (siehe vorletzte  
Katalogseite)

Nur selten findet man Jeans,  
die so bequem sind wie diese.  
Ihr Geheimnis: das innovative  
Hybrid-Gewebe ISKO™ Twill  
FF mit der kernigen Optik von  
Denim, dabei jedoch an-  
schmiegsam und elastisch wie  
ein Jersey. Gibt jeder Bewegung  
anstandslos nach und engt  
nirgends ein.

**Dennoch leiert die Jeans nicht  
aus, sondern wirkt immer top  
gepflegt.**

Perfekt für 24 Stunden,  
7 Tage die Woche. Auf langen  
Autofahrten oder Flügen, beim  
Radfahren und Wandern, für  
Mußbestunden auf der Couch, ...

Der Schnitt ist  
klassisch zeitlos.  
Perfekt für legere  
Freizeit-Outfits.  
Mit bequem  
elastischem  
Bund.

*Five-Pocket-Form  
mit geradem  
Bein. Schrittlänge  
in Gr. 50: 84 cm,  
Fußweite: 38 cm.  
90 % Baumwolle,  
8 % Polyester, 2 %  
Elasthan.*

*Maschinen-  
waschbar. Von Club  
of Comfort:  
Herrenkonfektion  
nach Schneiderart,  
seit 1954.*

- **24 Stunden-Jeans  
€ 119,95**

**Innen ist der  
Jersey sanft  
geraut  
- dadurch  
super soft und  
anschmiegsam.**

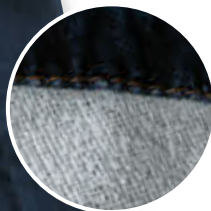

## Ferien für Ihre Füße – in handschuhweichem Ziegenleder.

**Der italienische Edel-Sneaker  
nach dem Vorbild des ersten Turnschuhs.**

Dieser Edel-Sneaker im Retro-Stil ist ein  
Nachfahre des Ur-Turnschuhs von 1860. Denn  
gutes Design ist einfach unvergänglich. Doch  
anstelle von robustem Canvas umschmiegt hier  
zartes Ziegen-Nappaleder Ihren Fuß. Es ist ohne  
Futter verarbeitet und lässt Ihre Haut stets frei  
atmen.

**So zart wie Handschuhleder: Lässiger Luxus  
made in Italy.**

Mit dem lederbezogenen Rand wirkt der  
Sneaker weniger sportiv – und sein Einsatzspek-  
trum ist deutlich breiter. In der Toskana werden die  
feinen Ziegenhäute einzeln von Hand gefärbt. Dabei  
entstehen kleine Farbunterschiede, die jeden Schuh  
einzigartig machen. Mit robusten Doppelnähten  
haltbar verarbeitet.

*Farbe: Schwarz. Obermaterial, Futter und Decksohle:  
Leder (Ziegen-Nappa). Flexible Gummi-Laufsohle mit  
hochgezogener Autofahrer-Ferse. Hergestellt in Italien.*

- **Candice Cooper Mid Cut Sneaker  
€ 239,-**

Schuh- Größe	Nr.
41	356-933-53
42	356-934-53
43	356-935-53
44	356-936-53
45	356-937-53
46	356-938-53



- 1 QR-Code scannen
- 2 Bestellnummern eingeben
- 3 Bestellung absenden





## Trend-Form von heute trifft auf Täschner-Tradition seit 1903.

Die Boxy-Bag von Pourchet Paris.

Solch kleine Taschen in kastiger Form sieht man derzeit bei Royals, Stars, Celebrities und den Influencern der Fashion-Szene. Meist stammen sie von sündhaft teuren Designer-Labels – oder sind Billig-Imitate der Highstreet-Ketten. Unser Geheimtipp hingegen kommt von einem alteingesessenen französischen Taschen-Spezialisten: Pourchet Paris hat mehr als 115 Jahre Erfahrung mit der Verarbeitung feinsten Lederwaren – und ist in Frankreich bekannt für seine zeitgenössischen Designs. **Heute modisch top. Morgen ein Klassiker.**

Der cleane Entwurf mit der nach oben zu öffnenden Brief-Klappe ist zeitlos elegant. Das geprägte Rindleder gibt der Tasche eine dezent sportive Note. Zwei einhakbare Riemen (der kurze 52 cm, der lange 6-fach verstellbar – 120 cm mittig) ermöglichen vielseitigste Tragevarianten. Magnet-Knopfverschluss. Innen ein offenes Seitenfach sowie ein Reißverschlussfach.

Misst 19 x 15 x 6 cm (B x H x T). Rindleder. Farbe: Orange. Goldfarbene Metallelemente.

- **Pourchet Paris Boxy-Bag**  
Nr. 347-478-53  
€ 149,95



Weitere Farben (Schwarz 336-459 und Plum 357-296) finden Sie unter: [www.fashion-classics.de](http://www.fashion-classics.de) oder Tel.: 0241-109 119.

**Bestellen leicht gemacht:**  
[www.fashion-classics.de](http://www.fashion-classics.de)

☎ 01805-109 111

Mo. - So.: 06:00 - 23:00 Uhr  
14 Cent (inkl. USt.)/Min. aus dem deutschen Fest- und Mobilfunknetz



## Der wohl atmungsaktivste Shape-Body. Von item m6.

Vorteilhaft formend. Extrem luftdurchlässig. Und mit variablen Tragemöglichkeiten.

Kein Vergleich zu herkömmlicher Shapewear: Aus feinmaschigem Power-Mesh gefertigt, ist dieser strapazierfähige Body nicht nur formend, sondern auch herrlich luftdurchlässig.

### Im trendigen Lingerie-Look.

Mit V-Ausschnitt, flachen Teilungsnahten und tiefem Rückenausschnitt strahlt das Design pure Raffinesse aus. Die verschiedenen Trägervarianten bieten nicht nur Flexibilität, sondern auch einen Hauch von Vielseitigkeit für jeden Anlass.

### Mit den variablen Rückenträgern justieren Sie den Shape-Effekt ganz nach Wunsch.

Die oberen Träger geben der Brust optimalen Halt, während gekreuzte Träger einen Neckholder-Effekt erzeugen. Die unteren Träger verstärken den Halt in der Taille und formen eine perfekte Silhouette. Vorgezogene Teilungsnaht sorgen für eine körpernahe Passform, die sich Ihren Rundungen anpasst, ohne jemals einzuengen.

*Schmeichelhafte Form. Einfach verschleißbare Druckknöpfe im Schritt. 52 % Polyamid, 48 % Elasthan. Maschinenwaschbar.*

- **item m6 Mesh-Body € 139,95**

FC Größe	Hersteller-Größe	Apricot	Schwarz
36/38	S	360-343-53	360-346-53
40/42	M	360-344-53	360-347-53
44/46	L	360-345-53	360-348-53

FC Größe entspricht Maßtabelle (siehe vorletzte Katalogseite)

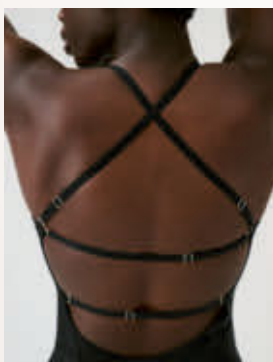
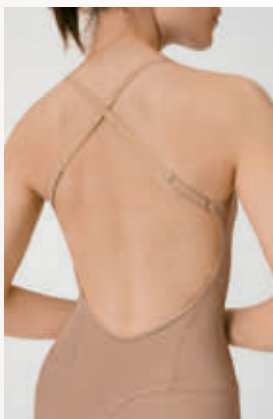



## Selten ist eine Bluse/Hose-Kombi so luftig-leicht und komfortabel: feinsten Baumwoll/Seiden-Batist macht's möglich.

**Modernes Trend-Design in zarten Pastelltönen. Von Skills & Genes, Italy.**

Eine topmoderne Sommer-Wohlfühl-Kombi par excellence: Die erstaunlich dünne, zarte Beschaffenheit des Stoffes macht dieses Duo zur ersten Wahl, wenn die Temperaturen schweißtreibend sind. Der leichte, feinfädige Batist aus Baumwolle und Seide trägt sich wie ein weicher Hauch von Nichts, optisch hingegen sind Hose und Bluse echte Hingucker.

**Modische Pastelltöne, farbharmenisch und hautschmeichelnd kombiniert.**

Das kunstvoll dezente Farbdesign steht jedem Hauttyp. Es passt besonders gut zu cognacfarbenen Accessoires und Schuhen.

**Perfekt aufeinander abgestimmte Schnitte.**

Eingenähte Shorts sorgen dafür, dass die Hose oberhalb komplett blickdicht ist. Auch die doppelte Bundfalte minimiert die Transparenz. Der figurgünstige, breite Bund hat einen cleanen, stilvoll verdeckten Verschluss. Die Kurzarm-Bluse mit verdeckter Knopfleiste ist lässig weit geschnitten, mit Unterziehtop ist man trotz der luftigen Transparenz stilvoll gekleidet. Zusammen ein extravaganter Sommer-Look, aber auch einzeln lassen sich Hose und Bluse in viele Outfits integrieren.

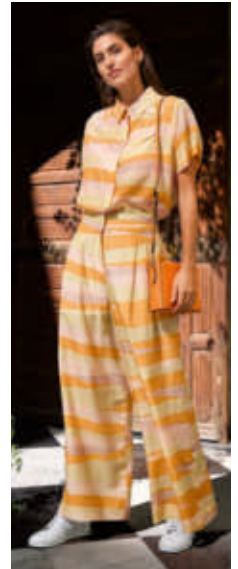

*Bluse: bequemer, lockerer Schnitt. Länge in Gr. 38: 58 cm. Hose mit weitem Bein. Schrittweite in Gr. 38: 73 cm. Farbe: Rosa/Vanille/Senf/Lindgrün/Hellgrau. 70 % Baumwolle, 30 % Seide. Maschinenwaschbar. Exklusiv bei Fashion Classics.*

• **Skills & Genes  
Color-Batist-Bluse**  
€ 179,95

• **Skills & Genes  
Color-Batist-Hose**  
€ 269,-

FC Größe	Nr.
36	359-914-53
38	359-915-53
40	359-916-53
42	359-917-53
44	359-918-53
46	359-919-53
48	359-920-53

*FC Größe entspricht Maßtabelle (siehe vorletzte Katalogseite)*

FC Größe	Nr.
36	359-928-53
38	359-929-53
40	359-930-53
42	359-931-53
44	359-932-53
46	359-933-53
48	359-934-53

*FC Größe entspricht Maßtabelle (siehe vorletzte Katalogseite)*

**Fragen und Beratung  
Tel. 0241-109 119**

(Mo.- Fr.: 08:00-20:00 Uhr, Sa.: 10:00-16:00 Uhr)



## Leichter, geräumiger, stilvoller: Endlich Schluss mit dem Aktentaschen- Einheitslook.

**Die Business Bag  
von Lederspezialist Harold's,  
Täschnerkunst  
seit über 80 Jahren.**

Eine gute Aktentasche sollte aus haltbarem Material hergestellt sein, stilvoll aussehen und viel organisierten Stauraum bieten. Idealerweise ist sie obendrein noch so flexibel wie die Business-Bag des deutschen Lederspezialisten Harold's: **Einfach Karabinerhaken umstecken – und aus Kuriertasche wird Rucksack (oder umgekehrt).**

Ein zweiter Kragenknopf ermöglicht selbst bei maximaler Befüllung das Verschließen des Hauptfachs. Zwei seitliche Reißverschlüsse verschaffen Ihnen stets bequemen Zugang zum Inhalt. **Das samtweiche, extraleichte Vollrindleder entwickelt mit der Zeit eine feine Patina gegen Schmutz und Feuchtigkeit.**

Hauptfach mit integriertem Laptop-Fach (36 x 25 cm), Reißverschluss-Vortasche mit 2 Steckfächern, Reißverschluss-Rückfach außen. Lieferung mit drei verstellbaren, abnehmbaren Schultergurten (einer aus Leder, zwei aus Baumwoll-Gewebe).

Misst 40 x 33 x 10 cm. Wiegt ca. 1,2 kg.  
Farbe: Schwarz. Obermaterial Rindleder,  
Futter 100 % Baumwolle.

- **Harold's Business-Bag**  
Nr. 355-352-53  
€ 329,-



**Fragen und Beratung  
Tel. 0241-109 119**

(Mo.- Fr.: 08:00-20:00 Uhr, Sa.: 10:00-16:00 Uhr)

## Das elegante, hauchfeine Sommer-Polo aus gewirktem Leinen.

**Bequem elastisch – mit allen Vorteilen der Naturfaser.  
Von Junghans 1954.**

Während dickere Polos bei Hitze kapitulieren, sorgt hier der feine Leinenstoff für ein angenehm kühles Tragegefühl. Die Naturfaser reguliert die Temperatur und klebt nicht am Körper. Der feine Stoff ist gewirkt und nicht gewebt, das macht Ihr Polo viel elastischer, behält aber alle Vorteile des Leinens. Und: es kommt ganz ohne lästiges Bügeln aus.

**Charakteristische Fadenverdickungen sorgen für den perfekten Leinen-Look.**

Diese Struktur und der naturgegebene Glanz machen das Polo entspannter als ein Hemd, aber stilvoller als ein einfaches T-Shirt.

*Reguläre Form. Mit kleinen Seitenschlitzen. Länge in Gr. 48: 70 cm. Aus 100 % Leinen. Handwäsche. Exklusiv bei Fashion Classics.*

- **Junghans 1954 Leinen-Polo**  
€ 69,95

FC Größe	Blau	Terrakotta
48	360-253-53	360-270-53
50	360-254-53	360-271-53
52	360-255-53	360-272-53
54	360-256-53	360-273-53
56	360-257-53	360-274-53
58	360-258-53	360-275-53
60	360-259-53	360-276-53

*FC Größe entspricht Maßtabelle (siehe vorletzte Katalogseite)*



## So edel wirken nur die wenigsten bequemen Jersey-Shorts.

Es ist der ausgeklügelte Materialmix, der diese Bermudas so außergewöhnlich leicht und weich, so angenehm atmungsaktiv und schnell trocknend macht. Und dank einer Prise Elasthan ist der Stoff zusätzlich dehnbequem, sodass Sie trotz seiner

dunklen Farbgebung nicht ins Schwitzen kommen.

**Ihre Shorts erinnern an eine edle Tuchhose.**

Durch ihren schwarz-weißen Mikro-Piqué-Stoff in klassischer „Salz und Pfeffer“-Struktur lassen sie sich nicht nur leger, sondern auch elegant kombinieren. Mit geknöpfter Gesäßtasche und Münztasche.

*Bequeme Form mit diskret verstecktem Dehnbund. Schrittweite in Gr. 50: 28 cm. Farbe: Anthrazit. 48 % Nylon, 42 % Viskose, 10 % Elasthan. Maschinenwaschbar.*

FC Größe	Nr.
48	354-161-53
50	354-162-53
52	354-163-53
54	354-164-53
56	354-165-53
58	354-166-53

*FC Größe entspricht Maßtabelle (siehe vorletzte Katalogseite)*

- **Jersey-Shorts Salt & Pepper**  
€ 79,95



## Nachhaltiges Garn, umweltschonend gefärbt: der sommerliche Upcycling-Pulli made in Italy.

Von Junghans 1954 –  
exklusiv bei Fashion Classics.

Upcycling – die ressourcenschonende Verwertung vorhandener Stoffe – ist nicht nur ein kurzfristiger Mode-Trend, sondern angesichts der allgemeinen Überproduktion hoffentlich schon bald die neue Normalität. Zwei besonders nachhaltige Naturfasern machen diesen Pullover gerade in der warmen Zeit besonders angenehm:

**Recyceltes Leinen ist leicht und trocken, Bio-Baumwolle sorgt für Formstabilität.**

Trotz seiner rustikalen Grobstrick-Optik trägt das Garn niemals auf, sondern fühlt sich stets erfreulich schwerelos an.

**Rein pflanzlich gefärbt mit Extrakten aus Wurzeln, Blättern und Hölzern.**

Zudem ist jeder Pullover ein echtes Unikat: Durch leichte Farbabweichungen setzt sich das trendgerecht verwaschene Streifenmuster Stück für Stück etwas anders zusammen. Mit bequemen Rippstrick-Bündchen an Ärmeln und Saum.

*Gerade Form. Länge in Gr. 50: 70 cm. Farbe: Braun-meliert. 51 % Leinen, 49 % Baumwolle. Maschinenwaschbar. Hergestellt in Italien. Exklusiv bei Fashion Classics.*

• **Junghans 1954 Upcycling-Pullover € 99,95**

FC Größe	Nr.
48	349-601-53
50	349-602-53
52	349-603-53
54	349-604-53
56	349-606-53

*FC Größe entspricht Maßtabelle  
(siehe vorletzte Katalogseite)*



## Außen ein Hingucker. Innen ein Fitmacher.

Die Sport-Leggings mit Designpreis.  
Und mit integrierten 3-D-Massagenoppen.  
Von Anita Active.

Diese Sport-Leggings bezeichnen viele Trainer als Power-fashion mit Massageeffekt. Denn die innovativen 3-D-Noppen an der Innenseite können ähnlich wie eine tonisierende Bein-Massage wirken: Durch den ständigen Aufwärm-Effekt können die Durchblutung und Regeneration der Muskeln erhöht und Verletzungen vermieden werden.

**Der Funktions-Hightech-Stoff sorgt für ein perfektes Sweat-Management.**

Eine für den Sport entwickelte, atmungsaktive Polyamid-Elasthan-Kombination sorgt für ideale Feuchtigkeitsregulation und damit für ein trockenes Hautklima. Die Leggings ist elastisch, rutscht nicht und bietet viel Bewegungsfreiheit. Das weiche und breite Bündchen, extraflache Nähte und die Clean-Cut-Beinabschlüsse sorgen dafür, dass nichts drückt. Auch nach vielen Wäschen bleibt der besondere Materialeffekt erhalten.

**Das Design ist mehrfach preisgekrönt.**

Die Leggings wurde mit dem ISPO und dem iF Design Award ausgezeichnet. Das stilvolle Grafik-Dessin in Schwarz/Grau macht sie zu einem echten Trendpiece fürs Trainings- und Tagesoutfit.

Farbe: Schwarz/Grau. 79 % Polyamid, 21 % Elasthan. Maschinenwaschbar.

- Anita Active  
Massage-Leggings  
€ 119,95

FC Größe	Nr.
36	360-570-53
38	360-571-53
40	360-572-53
42	360-573-53
44	360-574-53
46	360-575-53

FC Größe entspricht Maßtabelle  
(siehe vorletzte Katalogseite)



## Macht Schluss mit ungewolltem Öffnen: der dreifach rutschsichere Sauna-Sarong.

**Mit Doppel-Knopf und verdecktem Gummizug.**

Kein Knoten kann sich lösen. Kein Reiß- oder Klettverschluss klemmt oder kratzt. Die überlappende Front dieses Sarongs wird beidseits geknöpft. Zusätzlich sorgt der anschniegsame Gummizug im Rücken für sicheren, bequemen Sitz und viel Bewegungsfreiheit.

**4-fach weitenverstellbar: Perfekte Passform für jede Statur.**

In den Bund sind innen und außen jeweils vier Knöpfe eingearbeitet. So passen Sie den Sarong perfekt an. Statt mit einfachen Knopflöchern werden die Knöpfe sicher mit Schlaufen fixiert – und das Zuknöpfen geht leichter von der Hand. In dem weichen, saugstarken Frottier fühlen Sie sich nach der Sauna, dem Schwimmen, Baden oder Duschen trocken und behaglich eingehüllt. Mit praktischer Tasche für Spindschlüssel, Kleingeld, Zimmerkarte, ... und 2 großen, soliden Aufhängern.

Länge: 140 cm. 100 % Baumwolle. Maschinenwaschbar.

**Sauna-Sarong € 39,95**

- Offwhite/Silbergrau Nr. 355-250-53
- Silbergrau/Offwhite Nr. 355-251-53



## Leicht wie ein T-Shirt und immer seidig-weich: So muss Homewear heute sein.

Modal macht diesen Hausanzug so unvergleichlich schmiegsam.

Von HUBER hautnah, Wäsche-Spezialist seit 1908.

Der hohe Anteil von Modal ist ungewöhnlich. Ungewöhnlich gut, denn die hochwertige Cellulosefaser sorgt dafür, dass der Stoff auch nach vielen Wäschen schmiegsam weich bleibt und seinen seidigen Schimmer behält. Der Elasthan-Anteil macht Ihren Hausanzug elastisch und formstabil zugleich. Nichts trägt auf oder engt ein.

**Cosy Homewear – ein echtes Lieblingsstück für Ihr Zuhause.**

Enorm leicht und nicht zu warm, dabei atmungsaktiv und farbtreu – ideal fürs Ganztages-Relaxen. **Eleganter Style, komfortable Schnittführung.**

Angestaubt war gestern: Die Zippjacke ist extrem leger mit zwei Seitennahtaschen und modernem Stehkragen, die Hose im lässigen Jogging-Pants-Stil mit zwei Seitentaschen.

Was auf keinen Fall fehlen darf: die Bequemlichkeit. Deshalb ist die Hose gegen das lästige Rutschen mit Elastikbund und Tunnelzug ausgestattet.

**HUBER hautnah hat mehr als 100 Jahre Erfahrung mit feinsten Wäsche und Homewear.**

Hochwertige Stoffe und viel Liebe zum Detail: Das österreichische Traditionshaus aus Götzis in Vorarlberg ist weltweit für perfekte Passform und ausgezeichneten Tragekomfort bekannt.

*Gerade, bequem weite Form.  
Länge Jacke in Gr. 40: 62,5 cm.  
Gesamtlänge Hose in Gr. 40:  
102,5 cm. Farbe: Saphirblau.  
Material: 97 % Modal, 3 %  
Elasthan. Maschinenwaschbar.*

• **HUBER hautnah Modal-Hausanzug € 139,95**

FC Größe	Nr.
36	339-133-53
38	339-134-53
40	339-135-53
42	339-136-53
44	339-137-53
46	339-138-53
48	339-139-53

FC Größe entspricht Maßtabelle  
(siehe vorletzte Katalogseite)

## Ideal zum Sport. Und: ideal für den Alltag.

**Der Aktiv-BH von Anita – bequem, atmungsaktiv, stützend.**

Wenn Sie Ihr Fitnessprogramm am liebsten spontan in den Alltag integrieren, dann ist dieser BH genau richtig. Anders als übliche Sportwäsche bietet er den ganzen Tag lang erstaunlich sanften und stützenden Tragekomfort – ohne dabei unvorteilhaft einzuengen.

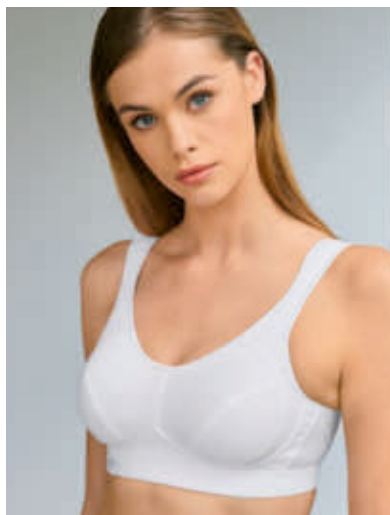

**Immer angenehm. Stets fit für den Sport.**

Die sehr weiche Piqué-Ware passt sich an wie eine zweite Haut – nichts drückt, nichts rutscht und nichts zeichnet sich unter der Kleidung ab. Die enorme Zugkraft des Materials formt und stützt zugleich. In perfekter, ergonomischer Schnittführung modelliert der BH einen tollen Busen wie es sonst nur mit Bügeln möglich ist.

**Frische und Komfort auch bei großer Hitze.**

Luftdurchlässig und besonders atmungsaktiv transportiert das Material die

Feuchtigkeit vom Körper weg. Weicher Frottierstoff in den Cups und Netzeinsätze auf der Rückenpartie unterstützen diesen Effekt. So eignet

BH- Größe	Nr.
75B	349-821-53
80B	349-822-53
85B	349-823-53
75C	349-824-53
80C	349-825-53
85C	349-826-53
75D	349-827-53
80D	349-828-53
85D	349-830-53

sich dieser BH für alle Sportarten mit hoher Belastung – ideal auch bei extremen Temperaturen. Die dreigeteilten, nahtlos gearbeiteten Cups mit seitlich stützender Sichel sorgen für perfekten Halt. Mit ergonomisch geschnittenen, durchgehend gepolsterten Träger – stufenlos verstellbar.

*Farbe: Weiß. 76 % Polyester, 19 % Polyamid, 5 %  
Elasthan. Maschinenwaschbar.*

• **Anita Sport-BH € 69,95**







## 10 praktische Taschen. Und Schutz vor schädlicher UV-Strahlung.

Die atmungsaktive Reise-Weste mit UV-Schutz.

Ein extrem praktischer Reisebegleiter mit viel Stauraum für Geld, Papiere, Tickets, Handy, Stadtplan ... Alle Wertsachen tragen Sie sicher am Körper. Und die Hände bleiben frei. Der unbegrenzt haltbare UV-Schutz ist durch die dichte Webart der feinen Fasern gegeben und schützt so Ihre Haut vor über 96 % aller gefährlichen Sonnenstrahlen, die normale Kleidung sonst durchdringen können.

**Stets angenehm trockenes Körperklima.**

Dank 50 % Baumwolle fühlt sich Ihre Weste weich und natürlich an. Die andere Hälfte sind mikrofeine Polyester-Fasern.



Sie sind ausgerüstet und nehmen Feuchtigkeit rasch auf und transportieren sie unmittelbar an die Oberfläche. So trocknet das Material sehr schnell: Sie fühlen sich auch an heißen Tagen nie unangenehm verschwitzt.

**Reisefreundlich und pflegeleicht.**

Die 300 g leichte Weste beansprucht im Koffer wenig Platz. Knittert kaum. Und nach dem Urlaub stecken Sie sie einfach in die Waschmaschine. 4 geknöpfte Pattentaschen. 2 Kartentaschen mit horizontalem Eingriff und Knopfverschluss. 2 Doppel-Taschen mit verdecktem Reißverschlussfach vorne und seitlicher Eingrifftasche dahinter.

*Klassisch gerade Form mit Reißverschluss. Länge in Gr. 50: 64 cm. Farbe: Navy. 50 % Baumwolle, 50 % Polyamid. Futter: 100 % Polyester. Maschinenwaschbar. Exklusiv bei Fashion Classics.*

- **10-Taschen-Weste**  
€ 119,95

FC Größe	Nr.
48	344-076-53
50	344-078-53
52	344-079-53
54	344-080-53
56	344-081-53
58	344-082-53

FC Größe entspricht Maßtabelle (siehe vorletzte Katalogseite)

## Die traditionelle Menorca-Sandale: Handgefertigt. Und in den heißesten Sommern bewährt.

Original Avarcas von RIA.

Diese Sandale ist der typische Sommerschuh der Balearen. Ursprünglich wurde sie speziell für das warme Klima und den trockenen, steinigen Boden der Inselgruppe entwickelt. Sie trägt sich angenehm leicht und luftig, gibt dennoch guten Halt und sicheren Tritt. Und während viele Hersteller heute ähnlich aussehende Schuhe billig in Massen produzieren, wird diese Sandale nach wie vor auf Menorca handgefertigt.

**Aus robustem spanischen Rindleder. Und mit einer flexiblen EVA-Sohle.**

RIA produziert die traditionellen Avarcas mittlerweile in der dritten Generation. Das menorquinische Familienunternehmen ist das erste, das von der Inselbehörde für original Avarcas de Menorca zertifiziert wurde.

**Gut belüftet und doch korrekt. Gepolsterte Decksohle.**

Die Zehenöffnung lässt Frischluft an Ihre Füße, ist aber so dezent, dass Ihre Zehen korrekt bedeckt sind – und

Schuh-Größe	Nr.
41	360-453-53
42	360-454-53
43	360-455-53
44	360-456-53
45	360-457-53
46	360-458-53

Ihr Fuß weitgehend vor Sonne geschützt. Auf dem gepolsterten Fußbett treten Sie angenehm weich auf. Nahtlos gearbeiteter Fersenriemen für druckfreien Sitz.

*Farbe: Greige. Obermaterial: Rindleder. Weiche, barfußfreundliche Decksohle. Laufsohle: EVA und Polyurethan.*

- **Avarcas de Menorca**  
€ 89,95





## Schwer zu finden: das edle Interlock-Longsleeve aus seltener swiss+cotton.

**Samtweich. Dehnbequem. Formtreu.**

Schlichte Baumwoll-Shirts zählen zu den wichtigsten Basics jeder Herren-Garderobe. Und die Auswahl ist schier unerschöpflich. Doch viele sind enttäuschend, manche verlieren schon nach der ersten Wäsche Form und Farbe. Zum Glück gibt es erfreuliche Ausnahmen.

**Nur 3 % des weltweiten Baumwoll-Anbaus genügen den strengen Qualitätskriterien des Schweizer Textilverbands ([www.swisscotton.ch](http://www.swisscotton.ch)).**

Eine einzige Baumwollart – die anspruchsvolle Gossypium barbadense – liefert den kostbaren Rohstoff: Extra langstapelige Baumwolle mit mehr als 35 mm Faserlänge.

**Typisch für swiss+cotton: die ebenmäßig glatte, fusselfreie Oberfläche.**

Sie schimmert edel und bleibt langfristig blütenweiß bzw. farbbrillant. Das Gewebe liegt angenehm weich auf Ihrer Haut. Und hat eine natürliche Elastizität.

**Weicher und formstabiler dank Interlock.**

Kennzeichen ist das glatte, auf beiden Seiten identische Maschenbild. Ihr Longsleeve erhält so deutlich mehr Stand und Volumen als ein einfaches Jersey-Shirt.

*Gerade Form mit Rundhalsausschnitt.  
Länge in Gr. 50: 74 cm. 100 % Baumwolle.  
Maschinenwaschbar.*

FC Größe	Schwarz	Weiß	Rauchblau
48	347-519-53	347-529-53	347-524-53
50	347-520-53	347-530-53	347-525-53
52	347-521-53	347-531-53	347-526-53
54	347-522-53	347-532-53	347-527-53
56	347-523-53	347-533-53	347-528-53

FC Größe entspricht Maßtabelle (siehe vorletzte Katalogseite)

- **swiss+cotton Edel-Longsleeve € 69,95**



## So stilvoll kann ein Traveller-Hut sein.

**Leicht. Knautschbar. Waschbar. Mit UV-Schutz 80. Von Mayser. Deutsche Hutmacherkunst seit 1800.**

Ein stilvoller Sonnenschutz im Urlaub, beim Wandern, Angeln, ... Der matte Stoff in dezenter Used-Optik hebt sich wohltuend natürlich von den glatten, künstlichen Oberflächen vieler Funktionshüte ab.

**Reine, atmungsaktive Baumwolle.**

Beidseitige Lüftungs-Ösen sorgen für erfrischende Luftzirkulation. Nehmen Sie das Hutband ab, können Sie Ihren Hut von Hand waschen. Der UV-Schutz 80 ist nach den strengen Normen des UV-Standard 801 vom Prüf- und Forschungsinstitut Hohenstein getestet.

**Mit dem Kinnriemen lässt sich Ihr Traveller windsicher fixieren.**

Innenseitiges Schweißband. Stabil gesteppte, 6 cm breite Krempe. Gestreiftes Zierband.

*100 % Baumwolle. Farbe: Khaki. Handwäsche.*

- **Mayser Traveller-Hut € 119,95**

Kopfumfang in cm	Nr.
55	338-065-53
57	338-066-53
59	338-067-53
61	338-068-53





## Seltener Luxus: die Basecap aus reiner Seide.

Mit Lichtschutzfaktor UPF 80. Für Sie und Ihn.  
Von OCONI.

Edle Seide wirkt klimatisierend und trocknet schnell – dadurch ist sie für sommerleichte Kopfbedeckung wie geschaffen. In klassisch bequemer 6-Panel-Form gefertigt, schützt diese Basecap Ihren Kopf überdies zuverlässig vor schädlicher UV-Strahlung (UPF 80).

**Innen ist der empfindliche Stoff mit einer dünnen, atmungsaktiven Einlage geschützt.**

Kein Futter beeinträchtigt die erfrischende Wirkung der Seide: Die Luft kann ungehindert um den Kopf zirkulieren, es entsteht kein Hitzestau. Die Nähte sind mit einem optisch ansprechenden Nahtband versäubert, für optimalen Sitz sorgt ein eingenähtes Elastik-Ripsband.

*100 % Seide. Enthält nichttextile Teile tierischen Ursprungs (Lederlabel). Exklusiv bei Fashion Classics.*

Kopf- umfang in cm	Jeansblau	Sand
56	355-124-53	355-131-53
57	355-125-53	355-132-53
58	355-126-53	355-133-53
59	355-127-53	355-134-53
60	355-128-53	355-135-53
61	355-129-53	355-136-53
62	355-130-53	355-137-53

- **OCONI  
Seiden-Basecap  
€ 79,95**



## Knitterarm, schnell trocknend, korrekt und wunderbar leicht.

**Eine Shorts für den ganzen Sommer.**

Diese Shorts sehen nicht nur gut aus, sie sind auch beispiellos praktisch – ob zum Sport, Wandern, im Garten, zum Ausflug ... oder einfach zum Relaxen. Die unzähligen Kombinations-Möglichkeiten erleichtern Ihnen die Auswahl Ihrer Urlaubsgarderobe. Einfach über den Badeanzug gezogen – schon sind Sie korrekt gekleidet für die Strandbar oder den Promenaden-Bummel. Diese Shorts sind luftig, leicht und kurz – aber keine Hotpants.

**Funktionell wie Hightech-Sportbekleidung. Aber vielseitiger.**

Die strapazierfähige, atmungsaktive Microfaser ist angenehm kühl auf der Haut. Und gleich nach dem Waschen ohne Bügeln wieder einsatzbereit. Individuell regulierbarer Gummizug. Zwei Vordertaschen und eine Gesäßtasche mit Reißverschluss bieten ausreichend Stauraum.

*Bequemer, zeitgemäßer Schnitt. Schrittlänge in Gr. 38: 15 cm. Farbe: Marine. 100 % Polyester. Maschinenwaschbar.*

- **Microfaser Shorts  
€ 59,95**

FC Größe	Nr.
36	748-004-53
38	748-012-53
40	748-020-53
42	748-038-53
44	748-046-53
46	748-053-53

*FC Größe entspricht Maßtabelle (siehe vorletzte Katalogseite)*



## Das modische, bequem-lässige Boxy T-Shirt: durch feinen Interlock-Jersey strapazierfähiger, elastischer und formstabiler.

Dieses Boxy T-Shirt ist durch die Interlock-Wirktechnik (250 g/m<sup>2</sup>) wesentlich robuster und komfortabler als einfache Baumwoll-T-Shirts.

### Gewirkt statt gewebt.

Interlock ist eine feine Strickware in Jersey-Qualität. Im Gegensatz zur Webware greifen die Fäden als Schlaufe ineinander und sind nicht nur übereinander gelegt. Es entsteht ein sehr dichtes, beidseitig gleiches Maschenbild mit besonders weicher, dehnbarer Textur. Dadurch bietet dieses Shirt einen ausgezeichneten Tragekomfort. Perfekt in Kombination mit dem ohnehin bequemen und entspannten Kasten-Schnitt.

### Auch nach vielen Wäschen behält es seine Form ohne sich zu verziehen oder auszuleiern.

Wahlweise in Schwarz oder Weiß, sowie in stilvollem, dunkelblau-weißem St. Barths-Streifen-Design. Dieses Shirt ist das perfekte Basic für viele Trend-Outfits. Und Sie werden garantiert lange Freude daran haben.

*Kastiger Schnitt mit Rundhals-Ausschnitt. Länge in Gr. 36: 61 cm. 100 % Baumwolle. Maschinenwaschbar.  
Von BENBARTON – exklusiv bei  
Fashion Classics.*

### • Boxy Interlock-T-Shirt € 49,95

FC Größe	Gestreift	Schwarz	Weiß
36	354-338-53	354-344-53	354-349-53
38	354-339-53	354-345-53	354-350-53
40	354-341-53	354-346-53	354-351-53
42	354-342-53	354-347-53	354-352-53
44	354-343-53	354-348-53	354-353-53

*FC Größe entspricht Maßtabelle (siehe vorletzte Katalogseite)*



### Fragen und Beratung

**Tel. 0241-109 119**

(Mo.- Fr.: 08:00-20:00 Uhr, Sa.: 10:00-16:00 Uhr)

## Luftig wie Leinen, aber viel strapazierfähiger. Und trotzdem weich und bequem.

Selten: der Sneaker aus Hanf.  
Made in Italy von Risorse Future, seit 1955.

Dieser Sneaker ist sommerlich luftig und atmungsaktiv, dabei aber viel robuster und langlebiger als herkömmliche Stoffschuhe aus Leinen oder Baumwolle. Sein Geheimnis: Hanf.

### Die ökologische Faser ist denkbar reißfest und ausgesprochen strapazierfähig.

8x stärker und 4x langlebiger als Baumwolle, benötigt Hanf bei der Kultivierung deutlich weniger Wasser. Von Natur aus unempfindlich gegen Schädlinge, kommt es ganz ohne chemische Ausrüstung aus. Und da es antibakteriell wirkt, hemmt es die Entstehung von Gerüchen.

### Robuste Latexsohle. Schützende Zehenkappe.

Ein Allrounder, der alle Freizeitaktivitäten mitmacht. Die Latexsohle ist sehr flexibel, zugleich aber dick genug, damit Sie nicht jedes Steinchen spüren. Ein herausnehmbares, weich unterpolstertes Fußbett stützt Ihr Fußgewölbe und sorgt für

höchsten Tragekomfort. Die breite Kappe schützt Ihre Zehen vor Stößen.

*Farbe: Natur. Obermaterial aus Hanf. Futter aus Baumwolle. Herausnehmbare Fußbett-Einlegesohle aus Moosgummi. Laufsohle aus Thermogummi. Hergestellt in Italien.*

### • Risorse Future Damen-Hanf-Sneaker € 139,95

Schuh-Größe	Nr.
36	344-398-53
37	344-399-53
38	344-400-53
39	344-401-53
40	344-402-53
41	344-403-53



### Hanf ist eine der ältesten Kulturpflanzen.

Kleidung aus Hanfgewebe gab es nachweislich schon bei den Griechen – von Herodot (450 v. Chr.) wird sie erwähnt. Und noch vor rund hundert Jahren wurden auch hierzulande noch etwa 80 % aller Textilien aus Hanf hergestellt. Hanf ist sehr genügsam, wächst auf fast jedem Boden und ist resistent gegen Schädlinge aller Art. So kann beim Anbau auf Dünger, Pflanzenschutzmittel und Pestizide verzichtet werden. So bleibt die Hanffaser frei von Chemikalien und eignet sich auch für Menschen mit empfindlicher Haut und sogar für Allergiker. Da sie durch einen luftgefüllten Hohlraum ein hohes Absorptionsvermögen besitzt, trägt sie sich angenehm kühl wie Leinen und ist dabei extrem reißfest und strapazierfähig.



# Das original Goosey's-Polo – seit über 60 Jahren im Golf-Sport zu Hause.

Hergestellt in Mortara/Italien. Aus edler „Filo di Scozia“<sup>®</sup>-Baumwolle.

Neben diesem original Goosey's-Polo werden bei Gallo Tessile in Mortara/Italien inzwischen viele (weit teurere) Polo-Shirts bekannter Luxus-„Hersteller“ gefertigt. Kein Wunder, denn kaum ein zweiter Fabrikant versteht so viel von Polohemden. Die Firma wurde 1884 gegründet und stellt seit 1954 Polos her (in den ersten Jahren noch unter dem Namen Gallotex, später unter Goosey's). **Auf Jahre formtreu, ein Genuss auf Ihrer Haut.**

Verarbeitet wird nur hochfein gezwirnte, langstapelige und mercerisierte Baumwolle, die in Italien als „Filo di Scozia“<sup>®</sup> berühmt ist. Das dezent glänzende Garn mit hoher Formfestigkeit wird zu feinem, luftigem Piqué gewirkt, ist wunderbar weich, ja geradezu

erfrischend – ideal bei sportlichen Aktivitäten und bei hohen Sommertemperaturen.

**Betont klassischer Schnitt. Nur durch die Farben entsteht die modische Optik.**

Das original Goosey's hat die bewährte, klassisch gerade Form. Der Kragen ist in feinen, festen Maschen formgestrickt, mit haltbar stoffbelegtem Kragensteg und stets glatt anliegender, gedoppelter Knopfleiste. In der (sonst oft vermissten) aufgesetzten Brusttasche sind Sonnenbrille oder Notizen bequem zur Hand.

*Klassisch gerader Schnitt. Aus 100 % Baumwolle. Maschinenwaschbar.*

• **Goosey's Polo € 139,95**



FC Größe	Hersteller-Größe	Navy	Bleu
46	S	277-269-53	302-310-53
48	M	277-277-53	302-311-53
50	L	277-285-53	302-312-53
52	XL	277-293-53	302-313-53
54	XXL	277-301-53	302-314-53
56/58	3XL	277-319-53	302-316-53

FC Größe	Hersteller-Größe	Gelb	Lachs
46	S	324-442-53	328-522-53
48	M	324-443-53	328-523-53
50	L	324-444-53	328-524-53
52	XL	324-445-53	328-525-53
54	XXL	324-446-53	328-526-53
56/58	3XL	324-447-53	328-527-53

*FC Größe entspricht Maßtabelle (siehe vorletzte Katalogseite)*



## Eleganter und luftiger als Denim. Aber genauso robust und unkompliziert.

Die Hose aus feinem Canvas –  
perfekt für den gepflegten Freizeit-Look.

Um den Fein-Canvas dieser Hose zu weben, wird nur vollgezwirnte Baumwolle verwendet. Durch die hohe Kett- und Schuss-Dichte entsteht ein besonders blickdichtes und doch leichtes, feines Gewebe. Die Hose trägt sich daher

angenehm kühl, luftig und leicht. Und: Im Vergleich zu normalem, oft derbem und steifem Canvas ist dieser viel eleganter.

**Bequem durch einen Schuss Elasthan.**

Der Canvas wird auf der Oberseite leicht geschmirgelt und anschließend gewaschen – dadurch erhält er den angenehm weichen und softigen Griff. Eine weitere Veredelung macht den Stoff knitterarm und bügelleicht.

**Perfekt zu sportlichen Sakkos, zum klassischen Blazer, zu Lederjacken, Freizeithemden und Pullovern.**

Mit französischen Schrägertaschen und zwei geknöpften Gesäßtaschen. Der komfortable Bund engt nicht ein.

*In figurgünstiger Anzughosenform, mit bequemer Oberschenkelweite. Schrittlänge in Gr. 50: 84 cm. Fußweite: 38 cm. 97 % Baumwolle, 3 % Elasthan. Maschinenwaschbar.*

• **Fein-Canvas-Hose € 99,95**

FC Größe	Sand	Rot	Grün
25	301-384-53	248-518-53	314-604-53
26	301-385-53	248-526-53	314-605-53
27	301-386-53	248-534-53	314-606-53
28	301-387-53	248-542-53	314-607-53
29	301-388-53	248-559-53	314-608-53
48	301-389-53	248-567-53	314-611-53
50	301-391-53	248-575-53	314-612-53
52	301-392-53	248-583-53	314-613-53
54	301-393-53	248-591-53	314-614-53
56	301-394-53	248-609-53	314-615-53
58	301-395-53	248-617-53	314-616-53
60	301-396-53	248-625-53	314-618-53
98	301-397-53	248-633-53	314-619-53
102	301-398-53	248-641-53	314-620-53
106	301-399-53	248-658-53	314-621-53

*FC Größe entspricht Maßtabelle (siehe vorletzte Katalogseite)*



## Frottee-Futter macht diesen Mokassin zum idealen Barfuß-Schuh.

Weich, saugstark, rutschfest. Und färbt nicht ab.

Elegante Veloursleder-Slipper sind die Sommerschuhe für den stilvollen Herren. Sie passen zu legeren Freizeit-Outfits mit Jeans und Chinos ebenso wie zum korrekten Anzug. Richtig gut sehen sie allerdings nur barfuß getragen aus. Sein Futter aus Baumwollfrottee ist nackten Füßen besonders sympathisch. Es ist weich, absorbiert viel Feuchtigkeit, verhindert unangenehmes Rutschen im Schuh und färbt nicht ab. Genau wie die Leder-Innensohle lässt es Ihre Haut atmen. In bester Mokassin-Machart schmiegt sich das handschuhweiche Veloursleder um Ihren Fuß.

**Die leichte Gummisohle – auch ein wichtiger Unterschied.**

Sie ist deutlich flexibler als eine Ledersohle. Sie laufen bequemer, denn Ihr Fuß rollt besser ab und der federnde Gummiabsatz dämpft den Auftritt.

Zudem ist die Sohle „Yacht-tauglich“ und hinterlässt an Deck keine Streifen.

*Obermaterial: Rauleder. Futter: Baumwolle. Decksohle: Leder. Laufsohle: Gummi.*

• **Barfuß-Mokassin € 179,95**



Schuh-Größe	Hersteller-Größe	Navy	Cognac
41	7	334-298-53	345-034-53
42	8	334-299-53	345-035-53
43	9	334-301-53	345-036-53
44	10	334-302-53	345-037-53
45	11	334-303-53	345-038-53
46	12	334-304-53	345-039-53



## Sexy. Formend. Und sehr bequem.

Das BH-Top aus seidenweicher Mikrofaser.

Dieses BH-Top ist sehr vielseitig: solo als Oberteil, unter transparenten Blusen, unter schlanken Blazern, femininen Wickeljacken oder gemütlichen Cardigans. Passend zu allen Teilen Ihrer Garderobe.

**Formt ohne einzuzengen. Bleibt farbtreu. Und nimmt erstaunlich viel Feuchtigkeit auf.**

Ihr BH-Top sitzt wie angegossen und macht jede Bewegung mit. Keine starren Stäbchen, steife Materialien oder zu harte Bügel machen das Tragen zur Qual. Mit herausnehmbaren Cups und verstellbaren Trägerriemchen. Feminines Wellen-Dessin an Dekolleté und Saumabschluss.

72 % Polyamid,  
28 % Elasthan.  
Maschinenwaschbar.

- **Skinny BH-Top**  
€ 49,95



FC Größe	Weiß	Schwarz
36	337-149-53	337-154-53
38	337-150-53	337-155-53
40	337-151-53	337-156-53
42	337-152-53	337-157-53
44	337-153-53	337-158-53

FC Größe entspricht Maßtabelle (siehe vorletzte Katalogseite)

## Mal lässige Jacke, mal stilvolles Kleid: Wandelbarer kann luftiges Leinen kaum sein.

Unter fairen Bedingungen made in Nepal. Von neyo.

In der warmen Jahreszeit ist geschmeidig glattes, sanft schimmerndes Leinen unübertroffen: Die luftige Flachsfaser fühlt sich angenehm kühl an und leitet etwaige Körperfeuchtigkeit schnell nach außen weiter.

**Two in one: So variabel sind nur die wenigsten Leinen-Strickwaren.**

Schließen Sie die Knöpfe, tragen Sie ein stilvolles Kleid – aufgeklopft dagegen eine legere Jacke, die mit Ihren Lieblings-Tops und -Hosen immer wieder neue Kombinationen eingeht.

**Von kleinen Familienbetrieben in Nepal nach überlieferter Technik gefertigt.**

Die luftigen Maschen entstehen mit viel Sorgfalt und Geduld auf nostalgisch anmutenden Handstrickapparaten. Edel, langlebig – und ein himmelweiter Unterschied zu Billig-Strickwaren aus Massenproduktion.

*Feminine A-Linien-Form. Länge in Gr. 38: 106 cm. 100 % Leinen. Maschinenwaschbar. Hergestellt in Nepal.*

- **neyo Strickjacken-Kleid**  
€ 199,95



FC Größe	Hersteller-Größe	Grün	Petrol
36	S	344-149-53	355-220-53
38	M	344-190-53	355-221-53
40	L	344-191-53	355-222-53
42	XL	344-192-53	355-223-53
44	XXL	344-193-53	355-224-53

FC Größe entspricht Maßtabelle (siehe vorletzte Katalogseite)

## Trend trifft Tradition: der Molekül-Duft vom Hoflieferanten des spanischen Königshauses.

23 NAO (North Atlantic Ocean) von Meister-Parfumeur Ramón Monegal. Für Damen und Herren.

Düfte aus synthetischen Molekülen sind weltweit im Trend, hierzulande jedoch noch schwer zu finden.

Auf das Wesentliche reduziert, duftet dieses Eau de Parfum so individuell wie Sie selbst: Beim ersten Hautkontakt verbinden sich die Moleküle mit Ihrem Körpergeruch. Das macht 23 NAO zu einem unverwechselbaren Duft, der besonders lange anhält.

**Ein Novum für die Nase: die olfaktorische Erlebniswelt des Nordatlantiks.**

Cyriol, grauer Bernstein, Muskatellersalbei, Plankton und Vetiver verleihen 23 NAO einen ozeanischen Schwerpunkt. Bergamotte macht den Duft belebend frisch wie eine Meeresbrise. Schwarzer Pfeffer und Muskatnuss geben ihm die Würze. Adlerholz, Amberholz, Sandelholz und Zedernholz setzen einen warmen,

sinnlichen Kontrapunkt zu den aquatischen Aromen.

**Ramón Monegal Maso gehört zu den berühmtesten Parfumeurs Spaniens.**

Als Hoflieferant des Königshauses ist sein Unternehmen Myrurgia der Tradition verpflichtet. Zugleich faszinieren den Meister die Möglichkeiten, welche innovative Molekül-Technologien bieten. So entwickelte er für die Marke Agua de Surf einen Duft, mit dem Ziel das Wellenbrechen der Ozeane abzubilden.

*Inhalt: 60 ml.*

- **Agua de Surf 23 NAO, Eau de Parfum**  
Nr. 234-936-53 € 119,95 (Literpreis: € 1.999,17)

**Ingredients:** Alcohol Denat, Parfum, Aqua, Citral, Eugenol, Geraniol, Limonene, Linalool.

**Risikolos bestellen: Damit Sie das versiegelte Eau de Parfum Spray vor dem Öffnen probieren können, liegt jeder Lieferung ein Testflakon bei.**





## Bequeme Capri-Jeggings: komfortabel wie Leggings, optisch nah an Jeans.

Vom deutschen Hosen-Spezialisten **RAPHAELA BY BRAX**.

Ein 4 cm hoher Feinripp-Stretchbund statt eines einfachen Gummizugs. Angedeuteter Reißverschluss. Echte Swing-Pockets, Münz- und Gesäßtaschen. Diese sommerliche Capri-Jeggings ist optisch näher an der Jeans als an Leggings. Und ihr Einsatzspektrum ist dementsprechend groß: Neben Long-Pullis, -Shirts und Tuniken auch normale Blusen (sogar in den Bund gesteckt), Blazer, Cardigans, Pullover, ...

### Geliebt ist die Bequemlichkeit.

Nichts drückt oder kneift. Nichts engt Sie ein. Das hochelastische Baumwoll-Mischgewebe macht jede Bewegung mit. Es ist soft im Griff, außergewöhnlich glatt und bleibt dauerhaft gut in Form.

*Schrittlänge in Gr. 38: 49 cm.  
Fußweite: 38 cm.  
Farbe: Weiß. 78 % Baumwolle, 18 % Polyester, 4 % Elasthan. Enthält nichttextile Teile tierischen Ursprungs (Lederlabel). Maschinenwaschbar.*

- **RAPHAELA BY BRAX**  
**Capri-Komfort-Jeggings**  
**€ 89,95**

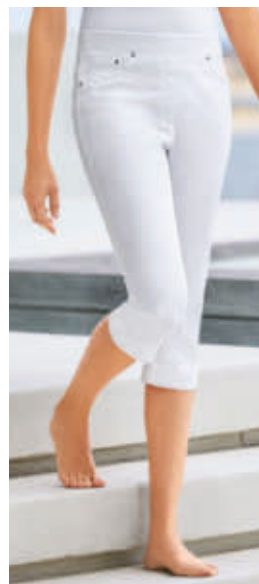

FC Größe	Hersteller-Größe	Nr.
19	38K	319-269-53
20	40K	319-270-53
21	42K	319-271-53
22	44K	319-272-53
23	46K	319-273-53
24	48K	319-274-53
38	38	319-275-53
40	40	319-276-53
42	42	319-277-53
44	44	319-278-53
46	46	319-279-53
48	48	319-280-53

*FC Größe entspricht Maßtabelle (siehe vorletzte Katalogseite)*

### Fragen und Beratung Tel. 0241-109 119

(Mo.- Fr.: 08:00-20:00 Uhr, Sa.: 10:00-16:00 Uhr)

Apple of Eden Volant-Flats:  
www.fashion-classics.de  
Suche nach Bestellnr. 333-698  
oder Tel.: 0241-109 119.



## Nur die weltweit edelsten Naturfasern sind gut genug für diesen Basic-Pullover.

Giza-Bio-Baumwolle und Kaschmir schenken Ihrer Haut ein luxuriöses Gefühl. Von Junghans 1954.

Gerade bei Basic-Kleidung, die wir häufig tragen, wollen wir keine Qualitätseinbußen hinnehmen. Deshalb vereint dieser schlichte, klassische Pullover zwei der feinsten Naturfasern der Welt: überwiegend Giza 45 aus biologischem Anbau, die edelste unter den ägyptischen Baumwoll-Sorten. Ihre langen Fasern (mindestens 35 mm statt wie üblich 20-30 mm) machen sie zugleich weicher und strapazierfähiger als normale Baumwolle.

### Kaschmir sorgt für den geschmeidigen Griff.

Wärme und Feuchtigkeit werden perfekt reguliert – so lässt sich dieses Basic das ganze Jahr hindurch angenehm tragen.

### Dünnere und leichter als übliche Winterpullis, da in 14-Gauge-Qualität fein gestrickt.

Dadurch ist Ihr neuer Basic-Pullover das ganze Jahr hindurch bequem tragbar. Mit lässigem Rollsaum.

*Bequeme, gerade Form. Länge in Gr. 50: 67 cm. 85 % Baumwolle, 15 % Kaschmir. Maschinenwaschbar. Exklusiv bei Fashion Classics.*

- **Junghans 1954 Edel-Basic-Pullover**  
€ 139,95

FC Größe	Blau	Taupe
48	351-082-53	351-087-53
50	351-083-53	351-088-53
52	351-084-53	351-089-53
54	351-085-53	351-190-53
56	351-086-53	351-191-53

*FC Größe entspricht Maßtabelle (siehe vorletzte Katalogseite)*



## Fühlbar kühler: Dunkle Bermudas mit „Sun Reflect“.

Heizen sich nicht auf. Und bleichen nicht aus.

Coldblack®, eine innovative Ausrüstung speziell für dunkle Gewebe, reflektiert die UV-Strahlung – und verhindert damit zugleich das Ausbleichen des Stoffs. Die innovative Technologie aus der Schweiz ist ausgezeichnet mit dem Popular Science Award USA und dem Design Preis Schweiz.

### 250 g leicht. Wunderbar weich. Aus seltener Pima-Cotton.

Pima-Cotton gehört zu den feinsten und langstapeligsten Baumwollarten der Welt. Meist edler Wäsche oder luxuriösen T-Shirts vorbehalten, wird sie nur selten zu Hosen verarbeitet. Den himmelweiten Unterschied zu einfachen Baumwollsorten spüren Sie auf den ersten Griff: Diese Bermudas sind softer und leichter – und die Farben brillanter.

### Bewegungsfreiheit inklusive.

4 % Elasthan machen die Shorts bequem elastisch. Der dehnbare Komfortbund gibt bis zu 4 cm nach. Die Gummierung auf der Innenseite verhindert, dass Hemd oder T-Shirt rausrutschen. Mit 1 Reißverschluss tasche auf dem rechten Bein. 2 Schubtaschen, 1 Münztasche, 2 Gesäßtaschen.

FC Größe	Nr.
25	343-818-53
26	343-819-53
27	343-920-53
28	343-922-53
29	343-923-53
30	343-924-53
48	343-925-53
50	343-926-53
52	343-927-53
54	343-928-53
56	343-929-53

*Lässiger Cargo-Schnitt. Schrittlänge in Gr. 50: 31 cm. Beinweite: 55 cm. Farbe: Rot. 96 % Baumwolle, 4 % Elasthan. Maschinenwaschbar. Exklusiv bei Fashion Classics.*

- **Bermudas Sun Reflect**  
€ 99,95

*FC Größe entspricht Maßtabelle (siehe vorletzte Katalogseite)*





## Die klassische Field Cap auf dem neuesten Stand: jetzt UV-geschützt und im angesagten Used-Look.

Von Stetson/USA, Hutspezialist seit 1865.

Einst Teil der Uniform der US Army, ist diese unverwechselbare Kappe längst auch in der Outdoor-Kleidung und Streetwear zum beliebten Klassiker geworden. Doch da sie meist aus einfachem Twill gefertigt ist, durchnässt sie leicht und schützt oft auch nicht gut genug vor UV-Strahlung. Damit ist jetzt Schluss.

**Lichtschutzfaktor 40 behütet zuverlässig vor Sonnenstrahlen. Nieselregen perlt einfach ab.**

Eine unregelmäßige Beschichtung auf der Baumwolle erzeugt den markanten Used-Look. Zwei Löcher auf jeder Seite lassen die Luft zirkulieren. Und für optimalen Sitz lässt sich die hintere Schnalle bequem justieren.

*Farbe: Braun. 50 % Baumwolle, 50 % Polyester. Handwäsche.*

- **Stetson Sunblocker-Field-Cap € 49,95**



Kopfumfang in cm	Hersteller-Größe	Nr.
54-55	S	348-707-53
56-57	M	348-708-53
58-59	L	348-709-53
60-61	XL	348-770-53



## Weich und elegant statt hart und klobig: die Leder-Pantolette mit integriertem Fußbett.

**Herrlich bequem durch doppelt so viel Memory-Foam. Made in Italy von New Piuma.**

Kein Vergleich zu den im Sommer weit verbreiteten Pantoletten, die zumeist aus Synthetik bestehen: Die breiten gekreuzten Riemen sind aus edlem Kalbleder und zudem weich mit Leder gefüttert.

**Auch das Fußbett ist mit Leder überzogen. Und direkt in die Laufsohle eingearbeitet.**

So wird jeder Schritt sanft abgefedert. Und Ihre Pantolette bleibt angenehm atmungsaktiv, wenn die Temperaturen steigen. Die Gummi-Profilsohle garantiert auch auf glatten Untergründen sicheren Tritt.

*Farbe: Schwarz. Obermaterial, Futter und Decksohle Leder. Laufsohle Gummi. Hergestellt in Italien.*

- **Leder-Pantolette € 119,95**

Schuh-Größe	Nr.
41	354-598-53
42	354-599-53
43	354-600-53
44	354-601-53
45	354-602-53
46	354-603-53







## So kühl und sanft wie das Streicheln einer Sommerbrise auf der Haut.

Das Edel-Shirt aus kostbarer Crêpe-Seide.  
Von Junghans 1954.

Gönnen Sie sich in der warmen Jahreszeit das Vergnügen, gekreppte Seide auf der Haut zu spüren: Dieses sommerliche Strick-Shirt setzt nicht nur ein stilvolles modisches Statement, sondern lässt Sie auch höchsten Komfort erleben.

**Aufwändige Verarbeitung macht die wertvolle Naturfaser unvergleichlich leicht.**

Durch einen speziellen Spinnprozess wird die Seide zu einem seltenen Crêpe-Garn verarbeitet, das seine körnige Oberfläche erhält. Die hohe Drehung dieses Garns bewirkt nicht nur ein exquisites, edelmattes Erscheinungsbild, sondern auch ein außergewöhnliches Tragegefühl: Ihr Shirt liegt sanft auf der Haut, absorbiert Körperfeuchtigkeit und ermöglicht eine effiziente Verdunstung. So entsteht ein erfrischender Effekt, der Sie selbst an heißen Tagen angenehm kühl hält. Mit elegantem Ärmelaufschlag.



*Bequeme Passform. Länge in Gr. 38: 57 cm. Farbe: Dunkelgrün. 100 % Seide. Maschinenwaschbar. Exklusiv bei Fashion Classics.*

- **Junghans 1954**  
**Seiden-Crêpe-Shirt**  
**€ 149,95**

FC Größe	Nr.
36	360-163-53
38	360-164-53
40	360-165-53
42	360-166-53
44	360-167-53
46	360-168-53

*FC Größe entspricht Maßtabelle (siehe vorletzte Katalogseite)*

## Fragen und Beratung Tel. 0241-109 119

(Mo.- Fr.: 08:00-20:00 Uhr, Sa.: 10:00-16:00 Uhr)

## Einen typischeren Rosenduft werden Sie kaum finden.

**Irish Rose (vorher Inis Arose) –  
2003 nominiert für den FiFi-Award der Fragrance Foundation.**

Rosen-Essenzen stecken in zahlreichen Parfums. Doch nur selten werden Sie einen so typischen Rosenduft finden. Denn das Parfum vereint gleich vier verschiedene Arten der romantischsten aller Blumen: die Pink May Rose aus Grass, die White Rose Centifolia, die White Damask Rose Absolute und die Turkish Rose Attar. 2003 wurde Irish Rose von der Fragrance Foundation sogar für den FiFi-Award nominiert.

**Kreiert vom berühmten, 2007 verstorbenen Parfumeur Arthur Burnham.**

Darüber hinaus schuf er einen eigenen Duft für den Prinz of Wales und eines der teuersten Parfums der Welt. Für Irish Rose ließ er sich von Botticellis Gemälde „Die Geburt der Venus“ inspirieren. Wie die aus der Muschel geborene Venus bezaubert Irish Rose in der Herznote mit einer sanften, von Rosenblüten angereicherten Brise. In der Kopfnote verbindet es sich mit der Frische sizilianischer Zitrone, Bergamotte, Geranie und Alpenveilchen. Die würzige Basis bilden Patchouli, Vanille, Moschus, Weihrauch, Sandel- und Zedernholz.

50 ml Eau de Parfum im Sprühflakon.

- **Irish Rose**  
Nr. 345-061-53 € 39,95 (Literpreis: 799,- €)

**Ingredients:** Alcohol Denat. (SD Alcohol 39-C), Parfum (Fragrance), Aqua (Water), Citronellol, Linalool, Hexyl Cinnamal, Limonene, Geraniol, Alpha-Isomethyl Ionone, Citral.



**Risikolos bestellen: Damit Sie das versiegelte Eau de Parfum vor dem Öffnen probier riechen können, liegt jeder Lieferung ein Testflakon bei.**

## 6 kunstvolle Aquarelltöne. Opulente Größe. Unempfindliches Material.

Stilvoller, kombinierfreudiger Sommerschal – made in Italy.

Ein aufwändiges Siebdruck-Verfahren ermöglicht diese farbbrillanten Aquarell-Tupfen auf cremefarbenem Fond. Das pastellige Farbspektrum reicht von frühlingshaftem Grün und Gelb über sommerliches Rot und Violett bis hin zu herbstlichem Blau und Braun. Durch diese Vielfalt, die dennoch sehr dezent wirkt, ist dieser Schal das I-Tüpfelchen jedes unifarbene Outfits und peppt jedes langweilige Basic auf. Die Materialmischung aus zarter, fließender Viskose und unempfindlichem Polyester macht den Schal bei seiner üppigen Länge von 2 m anschmiegsam weich, leicht (110 g) und nicht zu warm. Dabei ist er sehr robust und knitterarm.

80 x 200 cm. 3 cm-Fransen an den Kanten. 50 % Viskose, 50 % Polyester. Maschinenwaschbar.

- **Ancini Aquarell-Tupfen-Schal**  
Nr. 318-886-53 € 89,95



## So sommertauglich und vielseitig ist eine Jersey-Hose selten: optimaler Materialmix, lässig-eleganter, bequemer Schnitt.

Von st. Ann.

So simpel und doch so perfekt kombiniert – der kluge Materialmix und der lässig-bequeme, doch stilvoll-gepflegte Schnitt.

**Cool-Summer-Jersey sorgt für optimalen Tragekomfort.**

Pflegeleicht und knitterarm dank Polyamid, atmungsaktiv und feuchtigkeitsregulierend dank Viskose, ein Schuss Elasthan sorgt dafür, dass die Hose jede Bewegung

mitmacht.

**Einfach reinschlüpfen und wohlfühlen.**

So schnell gut angezogen – die schlichte Pull-on-Form mit elastischem Gummibund und der lockere Cropped-Schnitt mit weitem, nach unten schmal zulaufendem Bein ist so herrlich unkompliziert.

Durch den angedeuteten Reißverschluss wirkt die Hose schick wie eine „normale“ Bundfaltenhose und ist durchaus business-

tauglich, dabei aber superbequem – nichts zwickt im Sitzen oder engt ein. **Bequem auf der Couch. Unkompliziert beim Shopping-Trip. Lässig-elegant im Job. Ideal auf Reisen.**

Tadellos und ausgefertigt kommt diese Hose aus dem Koffer. Sie ist ein vielseitiges Allround-Talent und passt zu vielen Anlässen: Edel mit Bluse und Sandaletten, sportiv mit T-Shirt und Sneakern oder entspannt mit Top und Zehensandalen. Die Premium-Linie st. Ann des Traditionsunternehmens Stehmann profitiert von der Expertise und langjährigen Erfahrung in der Fertigung von Damenhosen seit 1971.

*Schlupf-Form mit konisch zulaufendem Bein, Seitentaschen, Fußsaum mit Schlitz.*

*Farbe: Navy. Schrittlänge in Gr. 36: 70 cm. Fußweite: 30 cm. 55 % Polyamid, 36 % Viskose, 9 % Elasthan. Maschinenwaschbar.*

- **st. Ann Pull-on-Sommerjersey-Hose**  
€ 99,95

FC Größe	Nr.
34	359-692-53
36	359-693-53
38	359-694-53
40	359-695-53
42	359-696-53
44	359-697-53
46	359-698-53

*FC Größe entspricht Maßtabelle (siehe vorletzte Katalogseite)*

Allan K Flechtleder-Sandalen: [www.fashion-classics.de](http://www.fashion-classics.de)  
Suche nach Bestellnr. 359-659 oder Tel.: 0241-109 119.





## Nie wieder teure Spezialreinigung: Dieses Ledersakko waschen Sie einfach in der Maschine.

Das samtweiche Ziegenveloursleder bleibt schön und geschmeidig.

Ob Flecken, Staub oder Kragen verschmutzt – dieses Ledersakko geben Sie einfach mit Spezial-Lederwaschmittel in die Waschmaschine. Und anschließend lassen Sie es einfach in einem normal temperierten Raum liegend trocknen. Durch ein besonders aufwändiges, kompliziertes Gerbverfahren und eine zusätzliche Vorwäsche bleibt das Ziegenveloursleder soft und geschmeidig.

**Ungefüttert: Sommerleicht und knautschweich.**

Für dieses Sakko kommen nur beste, makellose Felle in Frage. Denn es hat kein überflüssiges Innenfutter, das bei den meisten Lederjacken dem Hersteller hilft, so manchen Fehler zu verdecken. Hier finden Sie nur feines Leder und sauber gesteppte und gesäumte Nähte, so dass auch das geöffnete Sakko einen perfekten Anblick bietet. Die Innenseite ist zudem voll nappiert, d.h. geglättet – zum Schutz vor Farb- und Lederabrieb. 2 Pattentaschen mit Knopfverschluss.

Lederwaschmittel finden Sie unter [www.fashion-classics.de](http://www.fashion-classics.de) Suche nach Bestellnr. 319-377

1 Brusttasche. 3-fach geknöpfte Ärmelmanschetten. 2 Innentaschen mit Reißverschluss.

*Gerader Schnitt. 3-Knopf-Form mit klassischem Reverskragen. Länge in Gr. 50: 77 cm. Farbe: Taupe. Echtes Ziegenveloursleder. Maschinenwaschbar mit Spezial-Lederwaschmittel. Exklusiv bei Fashion Classics.*

• **Waschbares Ziegenveloursleder-Sakko**  
€ 339,-

FC Größe	Nr.
25	324-760-53
26	324-761-53
27	324-762-53
28	324-763-53
29	324-764-53
30	324-765-53
50	324-767-53
52	324-768-53
54	324-769-53
56	324-770-53
58	324-771-53
60	324-772-53

FC Größe entspricht Maßtabelle (siehe vorletzte Katalogseite)



## Keine optische Täuschung: Dieser sommerleichte Derby lässt noch reichlich Luft an Ihre Füße.

In Italien handgeflochten. Und nur ein Hauch von Futter. Von Casanova, seit 1949.

Flechtleder wurde einst erfunden, um Füße im Sommer selbst in geschlossenen Schuhen ausreichend zu belüften. Doch inzwischen wird der beabsichtigte Frische-Effekt immer seltener: Flechten ist nach wie vor eine zeit- und kostenintensive Handarbeit, zu der keine Maschine imstande ist. Deshalb ist das Leder bei vielen ähnlich aussehenden Schuhen nur noch dekorativ in Flecht-Optik geprägt.

**Handgeflochtenes Kalbleder ist so luftig wie eine Perforierung – wirkt aber viel edler.**

Für ein angenehmes Fußklima ist nur ein hauchdünnes Mesh-Futter eingearbeitet. Und auch dank der leichten EVA-Sohle trägt sich Ihr neuer Derby angenehm unbeschwert.

Schuh-Größe	Nr.
41	360-466-53
42	360-467-53
43	360-468-53
44	360-469-53
45	360-470-53
46	360-471-53

*Farbe: Braun. Obermaterial und Decksohle: Leder. Futter: Textil. Laufsohle: EVA. Hergestellt in Italien.*

• **Casanova Flecht-Derby**  
€ 199,95



# Bequem wie ein Polo, Sakko-tauglich wie ein Hemd.

**Handgepflückte Pima-Cotton aus Peru. Konfektionierter Kragen.  
Und genau die richtigen Melange-Farben.**

Selten wirkt ein komfortables Polo so korrekt wie ein feines Oberhemd. Doch dieses Shirt verbindet das Beste aus zwei Welten: Der materialgleiche Kragen ist konfektioniert wie bei schneidermäßig gearbeiteten Herrenhemden. Die gedeckten Melange-Töne sind so vielseitig kombinierbar wie ein Uni-Farbton. Und doch liegt dieses Polo unvergleichlich bequem auf Ihrer Haut ...

**Herrlich weich: die kostbare peruansische Pima-Baumwolle.**

Sanft schimmernd und dauerhaft farbrillant, wird sie auch die „Seide Südamerikas“ genannt. Denn nur

in den klimatischen Bedingungen Perus gedeiht sie richtig gut. Dort erreicht sie eine Feinheit von 3,2 - 3,9 Micronaire (im

Vergleich dazu ist US-amerikanische Pima-Baumwolle mit 4,6 - 5,5 Micronaire deutlich größer). Und: In Peru wird Pima-Cotton noch von

Hand gepflückt und verlesen. So bleibt sie frei von Chemikalien – und dadurch besonders hautfreundlich. Die feinkörnige Pikee-Struktur ist im Sommer angenehm trocken und kühl.

*Zeitgemäß schlanke und dennoch bequeme Form. Gerader Saum mit kleinen Seitenschlitzen. 2-Knopf-Leiste. Länge in Gr. 50: 71 cm. 100 % Baumwolle. Maschinenwaschbar. Exklusiv bei Fashion Classics.*

- **Pima-Cotton Melange-Polo € 89,95**



FC Größe	Hersteller-Größe	Taupe	Sand	Blau
48	M	302-119-53	302-100-53	343-735-53
50	L	302-120-53	302-101-53	343-736-53
52	XL	302-121-53	302-102-53	343-737-53
54	XXL	302-122-53	302-103-53	343-738-53
56	3XL	302-123-53	302-104-53	343-739-53

FC Größe entspricht Maßtabelle (siehe vorletzte Katalogseite)

## Business-Leinen knittert weniger.

Klar, Leinen knittert – und das soll auch so bleiben. Denn seine reine Natur ist kühl, Feuchtigkeit saugend, aber auch wenig elastisch. Puristen legen zwar Wert auf das typische Knittern von Leinen – doch im täglichen Leben ist es meist unerwünscht. Erst, wie hier, in gekonnter Verbindung mit Baumwolle genießen Sie beides: einen Stoff mit dem kühlen Griff und der edlen Optik von Leinen, der aber weich fließend, knitterarm und bügelleicht ist.

**Diese Farbe passt immer: Oatmeal.**

Oatmeal (= Haferflocken) nennt man in den USA den lichtbeigen, minimal braun-melierten Farbton. Die Hose passt zu allem quer durch Ihren Kleider-

schränk. Egal, ob mit Sakko, lässigem Leinenhemd, Zopfpullover oder Strick-Cardigan.

*Bequeme, zeitlos klassische Flat-front-Form mit französischen Taschen und zwei knöpfbaren Gesäßtaschen. Schrittweite in Gr. 50: 84 cm. Fußweite: 38 cm. Farbe: Oatmeal. 56 % Leinen, 41 % Baumwolle, 3 % Elasthan. Maschinenwaschbar.*

- **Business-Leinenhose € 119,95**

FC Größe	Nr.
25	348-956-53
26	348-957-53
27	348-958-53
28	348-959-53
29	348-960-53
30	348-961-53
48	348-962-53
50	348-963-53
52	348-964-53
54	348-965-53
56	348-966-53
58	348-967-53
60	348-968-53

98	348-969-53
102	348-970-53
106	348-971-53

FC Größe entspricht Maßtabelle (siehe vorletzte Katalogseite)

**Fragen und Beratung  
Tel. 0241-109 119**

(Mo.-Fr.: 08:00-20:00 Uhr,  
Sa.: 10:00-16:00 Uhr)



## Ein Sommerkleid aus reiner Seide. Aber völlig unkompliziert.

**Knitterunempfindlich, bügelfrei und absolut blickdicht.**

Seidenkleider sind ideal im Sommer. Sie sind besonders leicht und luftig. Meist allerdings auch sehr knitteranfällig und transparent. Und meist offenbaren sie gnadenlos jedes Pölsterchen. Bei diesem Seidenkleid müssen Sie all dies nicht befürchten. Das dauerhaft gecrasht- Material mit dezenter, floraler Stickerei behält auch nach Stunden

noch die Form. Und auch aus dem Koffer hervorgeholt sieht es noch tadellos aus.

**Zwei hauchzarte Lagen verhindern, dass etwas durchscheint.**

Das Kleid ist ab der Taille ausgestellt und umspielt figurgünstig locker die Silhouette. Ob leger mit flachen Sandalen, businessstauglich mit Blazer oder elegant gestylt mit abendlichen Accessoires. Mühelos kreieren Sie mit diesem Kleid immer einen neuen Look. Abgesteppte Seitentaschen. Kappärmel.

*Länge höchster Schulterpunkt in Gr. 36: 99,5 cm. Aus 100 % Seide. Maschinenwaschbar. Farbe: Bleu.*

- **Seidencrash-Sommerkleid**  
€ 269,-

FC Größe	Nr.
36	323-904-53
38	323-905-53
40	323-906-53
42	323-908-53
44	323-909-53
46	323-910-53

FC Größe entspricht Maßtabelle (siehe vorletzte Katalogseite)

## Einzigartig: Der Leinenschal mit kunstvoll handgefärbtem Verlauf.

**Made in Italy. Von Ancini.**

Dieser wunderschöne Schal entsteht im sogenannten Dip-Dye-Verfahren: Er wird aus ungefärbtem Garn gewebt und dann per Hand partiell in verschiedene Farbbäder getaucht. So fällt der modische aktuelle Verlauf immer etwas anders aus. Und je nachdem wie Sie den Schal schlingen und drapieren, dominieren mal die Grün- und Petrol-Töne, mal Offwhite oder Royalblau.

**Durch lockere Webart besonders luftig und leicht.**

Die hochwertige Leinen-Qualität hat einen seidigen Charakter mit naturgegebenem Glanz und lässt die Farben besonders brillant erstrahlen.

*80 x 190 cm. Ausgezupfte Fransen an den Schmalseiten. Farbe: Blau/Grün/Weiß. 100 % Leinen. Handwäsche. Hergestellt in Italien.*

- **Ancini Dip-Dye-Leinenschal**  
Nr. 337-302-53  
€ 99,95



# Ihr wohl leichtester Longcardigan wiegt nur 90 Gramm.

## Hauchzarter Cobweb-Strick mit flauschigem Mohair.

Eine so leichte und doch hüftbedeckend lange Strickjacke werden Sie anderswo kaum finden. Sie trägt sich wie ein Hauch von Nichts – und ist doch ein vielseitiger Begleiter durch warme und kühlere Tage. Das lockere, durchscheinende Maschenbild ist so filigran wie ein Spinnweb (engl. Cobweb). Es lässt die Luft zirkulieren und ist selbst im Sommer nicht zu warm.

## Perfekter Sitz, bleibt dauerhaft in Fassung.

Die gelungene Mischung aus flauschigem Mohair, Wolle und strapazierfähigem Nylon ist kuschelig weich – ohne zu kratzen. Ein Genuss auf nackter Haut. Genau richtig in langen Sommernächten über ärmellosen Tops und schulterfreien Kleidern.

*Verschlusslose, leicht ausgestellte Form. Länge in Gr. 38: 80 cm. 60 % Mohair, 35 % Polyamid, 5 % Wolle. Handwäsche.*

- **Cobweb Longcardigan**  
€ 159,95



FC Größe	Ecru	Schwarz
36	351-562-53	351-581-53
38	351-563-53	351-582-53
40	351-564-53	351-583-53
42	351-565-53	351-584-53
44	351-566-53	351-586-53
46	351-567-53	351-587-53

Größe	Hellblau	Rosa
36	351-574-53	344-671-53
38	351-575-53	344-672-53
40	351-576-53	344-673-53
42	351-578-53	344-674-53
44	351-579-53	344-675-53
46	351-580-53	344-676-53

FC Größe entspricht Maßtabelle (siehe vorletzte Katalogseite)





## Top-Figur ohne Wärmestau: Shapewear „Light“ aus der kühlenden Komfort-Faser NILIT® Breeze mit Lüftungszonen.

Endlich Shapewear, in der Sie sich das ganze Jahr wohlfühlen – auch in durchtanzten Partynächten und an warmen Sommertagen. Genau an den richtigen Stellen – im Unterbrust-, Rücken- und Pobereich – hat diese Wäsche unzählige kleine Klimaporen. Sie lassen die Luft ungehindert zirkulieren. Zudem sorgt die Faser NILIT® Breeze für ein einzigartiges, kühles Tragegefühl. Durch den

permanenten Ventilationseffekt wird ein Wärmestau verhindert.

**Samtweich, hochelastisch und nahtlos formgestrikt: Nichts zeichnet sich ab.**

Bustier, Top und Taillesslip sind perfekt auf Figur gearbeitet, ohne störende Seitennähte oder auftragende Bündchen. Die breiten Träger von Bustier und Top und die Beinabschlüsse des Slips schneiden nicht ein. Durch den hohen Elasthan-Anteil ist die Wäsche trotz des formenden Effekts anschmiegsam, ohne einzulegen. Der zarte Rosé-Ton bleibt unter heller Sommerkleidung unsichtbar.

*Farbe: Rosé. Bustier aus 92 % Polyamid, 8 % Elasthan. Top aus 88 % Polyamid, 12 % Elasthan. Slip aus 89 % Polyamid, 11 % Elasthan. Maschinenwaschbar.*

- **Shape-Top NILIT® Breeze**  
€ 35,95

FC Größe	Hersteller-Größe	Nr.
38	M	324-145-53
40	L	324-146-53
42	XL	324-147-53
44	XXL	324-148-53

- **Shape-Bustier NILIT® Breeze**  
€ 25,95

FC Größe	Hersteller-Größe	Nr.
38	M	324-149-53
40	L	324-150-53
42	XL	324-151-53
44	XXL	324-152-53

- **Shape-Taillesslip NILIT® Breeze**  
€ 25,95

FC Größe	Hersteller-Größe	Nr.
38	M	324-153-53
40	L	324-154-53
42	XL	324-155-53
44	XXL	324-156-53

FC Größe entspricht Maßtabelle (siehe vorletzte Katalogseite)

**Fragen und Beratung**  
**Tel. 0241-109 119**

(Mo.- Fr.: 08:00-20:00 Uhr, Sa.: 10:00-16:00 Uhr)



## Die leichte, feminine Alternative zum Bademantel.

**Der elegante Spitzen-Kimono vom deutschen Nacht- und Loungewear-Spezialisten Rösch.**

Im Gegensatz zu den meist sehr schlichten, eher sportlichen Unisex-Modellen hat dieser Bademantel fast Lingerie-Charakter. Durch die breiten Besätze aus italienischer Jacquard-Spitze wirkt er sehr elegant und verführerisch feminin.

**Feiner Baumwoll-Interlock statt voluminösem Frottee.**

Kennzeichen der Interlock-Stricktechnik ist das glatte, auf beiden Seiten identische Maschenbild. Der Stoff hat mehr Stand als ein einfacher Jersey, einen weicheren Griff, mehr Saugvermögen und beständigere Form. Der Kimono ist angenehm leicht und platzsparend im Reisegepäck zu verstauen. Bindegürtel mit seitlichen Schlaufen. 2 seitliche Eingriffstaschen.

*Gerade Form. Länge in Gr. 42: 96 cm. Farbe: Weiß. 100 % Baumwolle. Spitze aus 90 % Polyamid, 10 % Elasthan. Maschinenwaschbar.*

- **Rösch Spitzen-Kimono**  
€ 149,95

FC Größe	Nr.
36	333-842-53
38	333-843-53
40	333-844-53
42	333-845-53
44	333-846-53
46	333-847-53

FC Größe entspricht Maßtabelle (siehe vorletzte Katalogseite)

## Das Couture-Teil unter ihren Nachthemden: Fließender Stoff. Feminine Spitze. Taillierter Schnitt.

Von Hanro, Wäsche-Spezialist seit 1884.

Nobel schimmernd, seidig weich, fließend fallend, dauerhaft farbrillant: Modal wird gern liebevoll „wood-silk“ genannt. Die aus Buchenholz gewonnene Zellulosefaser ist so glatt und geschmeidig, dass sich (im Unterschied zu größeren Fasern) weder Kalk- noch Waschmittel-Rückstände darauf ablagern. So bleibt Ihr Nachthemd auch nach vielen Wäschen farbbeständig und edel schimmernd wie am ersten Tag.

**Der Interlock-Stoff bleibt dauerhaft gut in Form.**

Keine Naht verzieht sich, Ihr Nachthemd leiert nicht aus. Besonderer Blickfang neben der leuchtenden Farbe: die feine, flache Floralspitze an Dekolleté und Rückenausschnitt.

FC Größe	Hersteller-Größe	Nr.
34	XS	349-321-53
36	S	349-322-53
38	M	349-323-53
40	L	349-325-53
42	XL	349-326-53

FC Größe entspricht Maßtabelle (siehe vorletzte Katalogseite)

*Leicht taillierte Schlupfform. Länge in Gr. 38: 86,5 cm. Farbe: Orange. 100 % Modal. Spitze aus 91 % Polyamid, 9 % Elasthan. Maschinenwaschbar.*

- **Hanro Modal-Spitzen-Nachthemd € 129,95**



## Selten: moderne, cleane Form. Und erlesene swiss+cotton-Qualität.

Die Edel-Version unter den Baumwoll-Pyjamas.

Viele Baumwoll-Pyjamas sind enttäuschend, manche verlieren schon nach der ersten Wäsche Form und Farbe. Zum Glück gibt es, weit weg von Massenwaren, erfreuliche Ausnahmen an denen Sie lange Freude haben.

**Besonders weich und edel schimmernd. Mit ebenmäßig glatter, fussel freier Oberfläche.**

Nur 3 % des weltweiten Baumwollanbaus genügen den strengen Qualitätskriterien des Schweizer Textilverbands ([www.swisscotton.ch](http://www.swisscotton.ch)).

Eine einzige Baumwollart – die anspruchsvolle Gossypium barbadense – liefert den kostbaren Rohstoff: Extra langstapelige Baumwolle mit mehr als 35 mm Faserlänge. Sie ist deutlich strapazierfähiger als durchschnittliche Baumwollqualitäten, bleibt langfristig blütenweiß – und hat eine natürliche Elastizität.

**Dehnbequem. Aus fein gewirktem Jersey. Zeitgemäße Form und Farbe.**

Kurzarm-Shirt mit überschnittenen Schultern und breit gerundetem Bateau-Ausschnitt. Lange Schlupfhose mit weitem Bein, weichem Gummizugbund und seitlichen Taschen. In zeitlosem Weiß mit Kontrasten in Grau-Melange.

*Bequem legere Form. Länge Oberteil in Gr. 38: 65,5 cm. Schrittlänge Hose 74 cm. Fußweite: 48 cm. Farbe: Weiß/ Grau. 100 % Baumwolle. Graue Farbakzente: 95 % Viskose, 5 % Elasthan. Maschinenwaschbar. Exklusiv bei Fashion Classics.*

- **swiss+cotton Damen-Pyjama € 119,95**

FC Größe	Nr.
36	337-864-53
38	337-865-53
40	337-866-53
42	337-867-53
44	337-868-53
46	337-869-53

FC Größe entspricht Maßtabelle (siehe vorletzte Katalogseite)







## Ihr wichtigstes T-Shirt: Südamerikanische Baumwolle. 155 g/qm. Das seltene von Ragman.

Unverwüstlich und doch weich und luftig-leicht.

Blickdicht und doch fein genug, um es auch unter einem Hemd zu tragen.

Anders als gewöhnliche Shirts bleibt dieses echte Ragman aus feinem Nm 26/1-Garn auch nach vielen Wäschen tadellos in Form: Der 155 g/qm feine, ebene und dennoch robuste Single-Jersey kann sich nicht verziehen. Ein festes, aber weiches Webband verstärkt und bedeckt die Naht im Nacken sowie an den Schultern. Und das gedoppelte Ribbündchen des Halsausschnitts leiht auch auf Dauer nicht aus.

### Sein Geheimnis:

Es ist in 18-Gauge-Technik aus etwas schwererem Garn (Nm 24/1) gewirkt. Anschließend weichgespült und ohne Zug getrocknet. Vor dem Einnähen erhält der Ausschnitt noch eine

gesonderte Behandlung gegen Einlaufen. Ideal als lässiges Overshirt. Und so hochwertig, dass es perfekt auch unter ein Sakko passt. Beste Färbemethoden halten Ihr Ragman dauerhaft farbfrisch.

*Legere, lange Form mit bequemer Weite. Länge in Gr. 48: 76 cm. Farbe: Grau-meliert: 90 % Baumwolle, 10 % Polyester. Alle anderen Farben: 100 % Baumwolle. Maschinenwaschbar.*

- **Das 155 g-Ragman € 19,95**

FC Größe	Hersteller-Größe	Orange	Schwarz	Navy	Hellblau	Sand	Weiß	Grau-meliert	Khaki
44	S	355-319-53	316-906-53	316-938-53	316-945-53	316-815-53	316-899-53	316-924-53	336-931-53
46	M	355-320-53	316-907-53	316-939-53	316-946-53	316-816-53	316-900-53	316-925-53	336-932-53
48	L	355-321-53	316-908-53	316-940-53	316-947-53	316-817-53	316-901-53	316-926-53	336-933-53
50/52	XL	355-322-53	316-909-53	316-941-53	316-948-53	316-818-53	316-902-53	316-927-53	336-934-53
54/56	XXL	355-323-53	316-910-53	316-942-53	316-949-53	316-819-53	316-903-53	316-928-53	336-935-53
58	3XL	355-324-53	316-911-53	316-943-53	316-950-53	316-890-53	316-904-53	316-929-53	336-936-53
60	4XL	355-325-53	316-912-53	316-944-53	316-951-53	316-891-53	316-905-53	316-930-53	336-937-53

FC Größe entspricht Maßtabelle (siehe vorletzte Katalogseite)

Weitere Farben  
finden Sie unter:  
[www.fashion-classics.de](http://www.fashion-classics.de)  
oder Tel.: 0241-109 119.



# Ihr Hawaii-Hemd sollten Sie auf Hawaii kaufen. Oder ...

**Das Aloha Shirt von Tori Richard. Hergestellt auf Hawaii.**

Kaufen Sie Ihr Hawaii-Hemd am besten vor Ort in Honolulu. Und nicht eine der unzähligen Kopien, deren einzige Verbindung zu der Insel irgendein Blumenmotiv ist. Oder bestellen Sie es gleich hier. Fashion Classics hat ein begrenztes Kontingent direkt auf Hawaii geordert – bei Tori Richard. 1956 gegründet, wird das Familienunternehmen heute in zweiter Generation geführt. **Nach wie vor werden die Hemden noch in Honolulu gefertigt.**

Das lebendige Boat Day-Dessin ist eines der ältesten und gehört zu den beliebten Archiv-Klassikern der Kollektion. Das einzigartige Muster zeigt Motive aus berühmten Arbeiten hawaiianischer Künstler des frühen 20. Jahrhunderts und spiegelt die hawaiianische Lebenslust wider. Das leger geschnittene Hemd mit Brustta-

sche und klassischem Kragen sieht auch als lässige Jacke gut aus. Der feine Cotton Lawn trägt sich luftig leicht. Mit zwei seitlichen Saumschlitzten.

*Regulärer Schnitt. Länge in Gr. 48: 73 cm. 100 % Baumwolle. Maschinenwaschbar. Hergestellt auf Hawaii.*

- **Tori Richard Aloha-Shirt Boat Day € 159,95**

FC Größe	Hersteller-Größe	Nr.
48	M	355-025-53
50	L	355-026-53
52	XL	355-027-53
54	XXL	355-028-53
56	3XL	355-029-53

FC Größe entspricht Maßtabelle (siehe vorletzte Katalogseite)

## Seit Jahren unverbesserbar: Flat-Front-Bermudas von Brax.

**Hosen-Know-how seit 1888.**

Viele Hosenmodelle überdauern nur eine Modeseason. Der schlanke Flat-Front-Schnitt dieser Bermudas hingegen ist schon seit Jahren der Klassiker von Deutschlands Hosenspezialist Brax. Über 130 Jahre Erfahrung und die vollständige Eigenregie vom Entwurf bis zum fertigen Teil ermöglichen diesen Erfolg (und ein hervorragendes Preis-Leistungsverhältnis).

**Der 160 Gramm/m<sup>2</sup> leichte Baumwoll-Twill ist konfektioniert wie gute Tuchhosen.**

Trotz der ultra-leichten Baumwollqualität wirken die Shorts immer gepflegt und stilvoll. Viele Twill-Shorts wiegen meist 20 bis 30 % mehr. Mit soliden, gesteppten Nähten, französischen Schrägtaschen, geknöpften Paspel-Gesäßtaschen, Formbund mit Gürtelschlaufen.

*Schlanker Schnitt, ohne Bundfalten. Schrittlänge in Gr. 50: 31 cm. Saumweite: 58 cm. 97 % Baumwolle, 3 % Elasthan. Maschinenwaschbar.*

- **Brax Flat-Front-Bermudas € 69,95**



FC Größe	Sand	Navy
48	355-327-53	355-414-53
50	355-328-53	355-415-53
52	355-329-53	355-416-53
54	355-410-53	355-417-53
56	355-411-53	355-418-53
58	355-412-53	355-419-53
60	355-413-53	355-420-53

FC Größe entspricht Maßtabelle (siehe vorletzte Katalogseite)





## Der Sunblocker unter den Baseball-Caps: mit UV-Schutzfaktor 80.

Von Mayser, traditionsreiche deutsche Hutmanufaktur seit 1800.

Die meisten Funktions-Caps haben nur einen UV-Schutz von 30 oder 40. Diese ist so dicht gewebt, dass sie mit dem Faktor 80 vor schädlicher UV-Strahlung schützt. Und auch nach Gebrauch und Wäsche bleibt die Schutzwirkung voll erhalten.

**Ideal beim Cabriofahren, Segeln, Golfen, Wandern, Joggen, Lesen am Strand, ...**

Aus angenehm leichtem, schnelltrocknendem Material. Für sicheren Sitz auch beim Sport sorgt der 3-fach verstellbare Riegel am Hinterkopf. Der stabile, 7,5 cm tiefe Schirm gewährt blendfreie Sicht und schützt Ihre Augen.

100 % Polyamid. Handwäsche.

• **Mayser Sunblocker-Baseball-Cap € 79,95**

Kopf- umfang in cm	Marine	Grau
55	338-036-53	338-031-53
57	338-037-53	338-032-53
59	338-039-53	338-033-53
61	338-040-53	338-034-53



- ① QR-Code scannen
- ② Bestellnummern eingeben
- ③ Bestellung absenden



## Genial bequemer Gürtel: stufenlos verstellbar. Und elastisch.

Vergessen Sie Gürtellängen und -größen. Dieser geflochtene Gürtel kommt ohne Ösen aus. Der Dorn kann an beliebiger Stelle durch das Flechtwerk gesteckt werden und passt so immer zentimeter-genau. Außerdem sind die Viskose umspinnenen Gummischnüre elastisch und bieten so zusätzlichen Tragekomfort: der Gürtel hält sicher, drückt aber nie, auch nicht beim Sitzen.

**Beste Täschner-Verarbeitung.**

Die vielen verschiedenen Farben setzen frische Akzente – ob in Ihre Business-Garderobe oder in Ihren Freizeitlook. Und die klassische Täschner-Verarbeitung garantiert, dass Sie ihn viele Jahre lang tragen werden. Endlich ein Gürtel, den man gut verschenken kann, da er immer passt.

*Länge mit Schnalle: 123 cm (Herren) und 112 cm (Damen). Breite: 3 cm. Material aus 100 % Viskose mit Gummikern. Kalbleder. Schließe aus Voll-Messing, silberfarben legiert. Hergestellt in Italien.*

**Belts Elastischer Gürtel, Herren  
€ 69,95**

- Beige Nr. 360-503-53
- Braun Nr. 360-693-53
- Jeansblau Nr. 360-651-53
- Navy Nr. 360-685-53
- Schwarz Nr. 360-487-53

**Belts Elastischer Gürtel, Damen  
€ 69,95**

- Weiß/Khaki Nr. 360-578-53
- Weiß/Jeansblau Nr. 360-214-53
- Navy Nr. 329-598-53
- Braun Nr. 329-596-53
- Schwarz Nr. 360-263-53



Herren

Damen



## Schuheputzen? Das übernimmt Ihre Waschmaschine.

Waschbare Lederslipper von Spaniens Kultmarke Snipe®. Für Damen und Herren.

Diese soften Slipper aus hochwertig gegerbtem Leder brauchen keine aufwändige Pflege. Straßenschmutz wird einfach bei der nächsten Wäsche weggespült. Und schon sind sie wieder wie neu: mit frischer Farbe, frischem Duft und weich wie eh und je.

**Mehr als 20 Jahre Erfahrung mit waschbarem Leder.**

Snipe®-Inhaber Ernesto Segarra entstammt einer der ältesten Schuhdynastien Spaniens. Der studierte Ökologe gründete seine Marke 1981 und entwickelte bereits in den 90er-Jahren den ersten waschbaren Lederslipper.

**Zeitloses Design. Unschlagbar bequem und äußerst haltbar.**

Das knautschweiche Leder umschließt Ihren Fuß wie ein

Handschuh – nichts drückt oder zwickt. Das dämpfende Weichschaum-Fußbett (herausnehmbar) ist antibakteriell ausgerüstet. Die robusten Gummipads unter der Sohle machen die Schuhe ebenso geschmeidig, aber viel haltbarer als übliche Noppensohlen. Denn die Pads bieten mehr Auflagefläche und nutzen sich so weniger ab.

*Damenslipper aus Veloursleder, Herrenslipper aus Glattleder. Obermaterial, Futter und Decksohle: Leder. Laufsohle: Gummi. Maschinenwaschbar (bitte beachten Sie beim Waschen der Schuhe die Bedienungsanleitung des Herstellers).*



- Waschbare Snipe®-Lederslipper, Damen  
€ 139,95

Schuhgröße	Weiß	Rosa	Hellblau
37	326-699-53	326-711-53	326-705-53
38	326-700-53	326-712-53	326-706-53
39	326-701-53	326-713-53	326-707-53
40	326-702-53	326-714-53	326-708-53
41	326-703-53	326-715-53	326-709-53
42	326-704-53	326-716-53	326-710-53



- Waschbare Snipe®-Lederslipper, Herren  
€ 139,95

Schuhgröße	Braun	Navy	Cognac
41	323-233-53	323-046-53	323-214-53
42	323-234-53	323-047-53	323-215-53
43	323-235-53	323-049-53	323-216-53
44	323-236-53	323-210-53	323-217-53
45	323-237-53	323-211-53	323-218-53
46	323-239-53	323-213-53	323-219-53

**Fragen und Beratung**  
**Tel. 0241-109 119**

(Mo.-Fr.: 08:00-20:00 Uhr,  
Sa.: 10:00-16:00 Uhr)





## Verblüffend edel, unkompliziert und bequem: das minimalistische A-Shape-Dress aus italienischem Hightech-Jersey.

In Deutschland gefertigt. Von Sassenbach.

Die Starnberger Designerin Michaela Sassenbach entwirft Schnitte erstaunlicher Einfachheit und konzentriert sich fast ausschließlich auf ein einziges Material.

**Der hautschmeichelnde, softe Jersey-Stoff ist atmungsaktiv und elastisch.**

Da er nicht ausfranst, können die Schnittkanten ungesäumt bleiben. Das gibt den Kleidungsstücken einen coolen, modernen Twist. Alle ihre Entwürfe halten die perfekte Balance zwischen Funktion und cleaner Eleganz. Sie sind knitter- und pillingfrei und problemlos maschinenwaschbar.

**Selten wirkt ein bequemes Jersey-Kleid so elegant, sogar in leuchtendem Kornblumen-Blau.**

Das innovative Material und die schlichte Schnittführung sind wie geschaffen für einen solch frischen, auffälligen Farbton. Der raffiniert körpernahe, nach unten ausgestellte A-Linien-Schnitt mit kurzen Ärmeln, V-Ausschnitt und Seitentaschen umspielt in Knielänge figurschmeichelnd sanft die Silhouette. Der Stoff hat einen festen Stand, fällt dadurch sehr schön gleichmäßig und ist vollkommen blickdicht.

**Vielseitig tragbar von Alltag bis Anlass.**

Ob zur Familienfeier, im Büro, beim City-Bummel – mit schwarzen Pumps, beigefarbenen Sandaletten, weißen Sneakern – mit schickem Blazer oder gemütlicher Strickjacke, ... Das Kleid ist ein Wohlfühl-Allrounder, der zu jeder Gelegenheit passt.

*Ausgestellter A-Linien-Schnitt. Länge in Gr. 36: 93 cm. 73 % Polyamid, 27 % Elasthan. Maschinenwaschbar. Farbe: Kornblumen-Blau. Hergestellt in Deutschland.*

- **Sassenbach A-Shape-Dress**  
€ 399,-

FC Größe	Hersteller-Größe	Nr.
36	34	354-168-53
38	36	354-169-53
40	38	354-170-53
42	40	354-171-53
44	42	354-172-53
46	44	354-173-53
48	46	360-509-53

FC Größe entspricht Maßtabelle (siehe vorletzte Katalogseite)

## Dauerbrenner weiße Sneaker: durch Flechtleder interessanter und luftiger als die meisten.

Vom Flechtleder-Spezialisten Allan K.

Weißer Sneaker zählen schon lange zu den Must-haves des Sommers. Da ist die lebendige Flecht-Struktur mit dem raffinierten Gitter-Einsatz willkommene modische Abwechslung. Und: Die Flechtung lässt viel Frischluft an Ihre Füße, so dass Sie diese Leder-Sneaker auch bei Temperaturen ab 25 °C aufwärts noch gerne tragen.

**Know-how aus mehr als 50 Jahren.**

Geflochtenes Leder ist die Spezialität des Belgiers Alain Kadic. 1963 entwickelte sein Vater eigens dafür spezielle Maschinen. Bis heute produziert die Firma feinste Flechtlederwaren für Nobelmarken aus aller Welt – und seit 2013 auch für sein eigenes Label Allan K.

*6-Ösen-Schnürung. Farbe: Weiß. Obermaterial, Futter und Decksohle: Leder. Laufsohle: Gummi.*

- **Allan K Flechtleder-Sneaker**  
€ 229,-

Schuh-Größe	Nr.
37	333-478-53
38	333-479-53
39	333-510-53
40	333-511-53
41	333-512-53



## Endlich ein Bandeau-BH, der ein schönes Dekolleté formt.

Gemoldete Soft-Cups mit Bügeln, verborgen hinter zarter Spitze.

Zu den aktuellen Kleidern, Tops und Shirts mit tiefen Ausschnitten und Armausschnitten ist der Bandeau-BH unverzichtbares Accessoire. Doch die meisten drücken den Busen unschön platt. Dieser vom niederländischen Lingerie-Label After Eden hingegen modelliert eine schöne, volle Büste.

### Er stützt und hebt wie ein Bügel-BH.

Hinter dem dekorativen Spitzen-Bandeau verbergen sich gemoldete Soft-Cups mit weich ummantelten Bügeln. Dank abnehmbarer Träger auch ideal für asymmetrische Kleider, Cut-Outs, Ringer-Rücken, Neckholder, ... Der passende Boxer-Slip aus der gleichen, weichen Elastik-Spitze komplettiert den BH zu einem verführerischen Wäsche-Set.

BH mit 4-fach verstellbarem Hakenverschluss. Slip mit Baumwoll-Zwickel. Beides aus 85 % Polyamid, 15 % Elasthan. BH: Handwäsche. Slip: maschinenwaschbar.

#### • After Eden Bandeau-BH € 36,95

BH-Größe	Weiß	Schwarz
75B	328-553-53	328-547-53
80B	328-554-53	328-548-53
85B	328-555-53	328-549-53
75C	328-556-53	328-550-53
80C	328-557-53	328-551-53
85C	328-558-53	328-552-53



#### • After Eden Boxer-Slip € 18,95

FC Größe	Hersteller-Größe	Schwarz	Weiß
36	S	328-543-53	328-529-53
38	M	328-544-53	328-540-53
40	L	328-545-53	328-541-53
42	XL	328-546-53	328-542-53

FC Größe entspricht Maßtabelle (siehe vorletzte Katalogseite)



### Fragen und Beratung

Tel. 0241-109 119

(Mo.-Fr.: 08:00-20:00 Uhr, Sa.: 10:00-16:00 Uhr)

## Wieder en vogue: Der Cloche-Hut der 20er-Jahre.

Dieser ist flexibler und strapazierfähiger als die meisten.

Bortengenäht aus robusten Leinen- und Hanf-Fasern. Von Mayser, Hutmanufaktur seit 1800.

Passend zum damals modischen Bob-Haarschnitt entstand in den goldenen Twenties der aparte Hut in Glockenform. Jetzt ist beides wieder groß in Mode. Diese leichte, luftige Cloche übersteht unbeschadet auch Kofferaufenthalte und Reisesstrapazen. Ihr Flechtwerk ist weich, biegsam und kann nicht brechen. Das liegt zum einen am Material: dünnen Borten aus luftigem Leinen, verzwirrt mit reißfestem Hanf- und Polyester. Und zum anderen an der Verarbeitung:

**Bortennähen – eine fast vergessene Handwerkskunst von 1833.**

Der Allgäuer Traditions-Hutmacher

Mayser hat sie wiederbelebt. Die feine Borte wird auf rar gewordenen Spezialmaschinen direkt zusammengenäht. So entsteht ein sehr flexibler Hut, der immer wieder in seine Ursprungsform zurückkehrt.

**Mit UV-Schutz 80 gemäß UV-Standard 801 des Prüf- und Forschungsinstituts Hohenstein.**

Am Rand verstärkte, umschlagbare Krempe. Formstabiles Schweißband.

53 % Leinen, 25 % Hanf, 22 % Polyester. Farbe: Creme/Blau.

• **Mayser Borten-Cloche**  
Nr. 334-223-53  
€ 139,95







**Schlicht unifarben, aber alles andere als langweilig:  
Raffiniert elegante  
Bademode von Iodus, Paris.**

**Sitzt perfekt und schmeichelt Ihrer Figur.**

Dezent uni statt laut und bunt – aber trotzdem ein eleganter, femininer Hingucker an Pool und Strand. Das hochwertige Material ist besonders weich, anschmiegsam und doch angenehm fest. Das eingearbeitete Layerelement unter der Büste stützt und pusht dezent. Die breiten Träger schneiden nicht ein. Die Entwürfe des baskischen Designers Pierre Martinez überdauern kurzfristige Modelaunen, sind stilvoll, feminin und ohne jede Altersbegrenzung.

**Shape-Effekt für einen flachen Bauch.**

Der unsichtbar eingearbeitete Slim-Einsatz im Vorderteil beginnt unter der Brust und reicht bis zum Zwickel. So wird Ihr Bauch vorteilhaft modelliert, Ihr Busen aber nicht flach gedrückt (wie es bei durchgängiger Shapewear zwangsläufig der Fall ist). Gedoppeltes Material gibt angenehmen Halt. Gemäßigter Beinausschnitt, tiefer Rückenausschnitt.

*Farbe: Rot. Aus 75 % Polyamid, 25 % Elasthan.  
Futter: 100 % Polyamid. Handwäsche.*

- **Iodus Badeanzug Maider € 219,95**

FC Größe	Hersteller-Größe	Nr.
34	36	354-954-53
36	38	354-955-53
38	40	354-956-53
40	42	354-957-53
42	44	354-958-53
44	46	354-959-53

*FC Größe entspricht Maßtabelle (siehe vorletzte Katalogseite)*

**Frottee ist jetzt modisch wichtig –  
und doch als edle, sommerleichte Cap kaum zu finden.**

**Aufwändig in einem Teil gefertigt von Kangol®/England, Traditions-Hutmacher von 1938.**

Frottee-Stoff liegt nicht nur im Trend, sondern bringt auch genau die richtigen Eigenschaften für eine Schönwetter-Cap mit: atmungsaktiv und feuchtigkeitsregulierend, weich und formbeständig, herrlich leicht und



Kopfumfang in cm	Hersteller-Größe	Nr.
54-57	S/M	349-311-53
58-61	L/XL	349-312-53

strapazierfähig. Um das angenehme Material perfekt zur Geltung zu bringen, ist diese Cap nicht aus einzelnen Stücken zusammengenäht, sondern wie ein Hut aufwändig „geblockt“. Das bequeme elastische Band auf der Rückseite sorgt für optimale Passform. **Berühmtheiten aus der Künstlerszene machten Kangol®-Kappen zu geliebten Kult-Objekten.**

Der erfahrene Hutmacher aus dem Lake District hat im Laufe seiner Geschichte die verschiedensten Kopfbedeckungen für Arbeiter, Golfer und Soldaten hergestellt. Durch Royals sowie Berühmtheiten aus der Künstlerszene, der Film- und Musikbranche wurden einige Kangol®-Modelle zu heißgeliebten Kult-Objekten.

*Farbe: Weiß. 53 % Polyacryl, 24 % Modacryl, 23 % Nylon.*

- **Kangol® Frottee-Cap € 49,95**

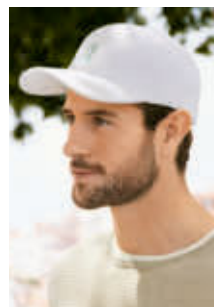
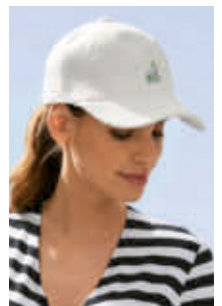

## Das Zauber-Shirt.

Nur richtig in Schwarz/Weiß.

Zauberhaft weich durch 95 % Viskose. Zauberhaft vielseitig durch schwarz-weiße Ringel. Und: Dieses Shirt zaubert eine gute Figur und ein schönes Dekolleté – dank 5 % Elasthan und des perfekten Schnitts.

### Das perfekte Zusammenspiel von Kontrast, Design und Qualität.

Die Schwarz/Weiß-Dynamik der Ringelstreifen kaschieren kleine „Pölsterchen“ und formen eine exzellente Oberweite. Der doppelte V-Ausschnitt streckt und zeigt viel Haut, aber niemals den BH darunter. Der figurnahe Schnitt mit 3/4-Arm wirkt schlank und sehr feminin.

### Aufwändig gewirkt, nicht vergänglich bedruckt.

Das hochwertige, gewirkte, 17 mm breite Ringelmuster trennt die Farben messerscharf und wirkt niemals verwaschen. Auch nach vielen Wäschen behält die superfeine, weiche Jerseyqualität mit Stretch-Komfort ihre Form und ihre Farb-Brillanz.

FC Größe	Nr.
36	417-469-53
38	417-477-53
40	417-485-53
42	417-493-53
44	417-501-53
46	417-519-53

FC Größe entspricht Maßtabelle (siehe vorletzte Katalogseite)

*Taillierter Schnitt. Länge in Gr. 38: 58 cm. Farbe: Schwarz/Weiß. 95 % Viskose, 5 % Elasthan. Maschinenwaschbar.*

• **Zauber-Shirt € 59,95**

## So schick, elegant, bequem und pflegeleicht können Bermudas sein: perfekt für die Reise und viele Gelegenheiten.

Washbar, knitterarm und schnelltrocknend. Von Gardeur.

Eine unkomplizierte Kofferhose im klassischen und derzeit wieder modisch aktuellen Bermuda-Schnitt. Klingt nach einem potenziellen Lieblingsteil für den Sommer. Voilà, hier ist es:

### Gepflegtes, stilvolles Allround-Talent.

Schnitt und Details gleichen einer eleganten Business-Hose: Knopf- und Reißverschluss, Gürtelschlaufen, 2 Seitentaschen, doppelte Paspel-Gesäßtaschen. Nicht zu kurz und nicht zu lang sind diese Bermudas ohne Altersbegrenzung offen für alle Styling-Varianten.

### Der edle Rotton ist immer ein besonderer Eyecatcher.

Feminin und stadtfrein sind sie durchaus auch mit feinen Sandaletten und Seidenbluse kompatibel – und je nach Branche sogar im Job akzeptiert. Und sportlich-leger mit Shirt und Sneakern sind sie ideal für Urlaub und Freizeit geeignet.

### Leicht. Luftig. Elastisch.

Der komfortable, beinumspielende Schnitt und das dehnbare Material engen nicht ein, auch nicht im Sitzen. Und auch Knitterfalten sind so gut wie kein Thema. Die Hose kann in die Waschmaschine und ist blitzschnell wieder trocken und einsatzbereit.

FC Größe	Nr.
34	359-699-53
36	359-700-53
38	359-701-53
40	359-702-53
42	359-703-53
44	359-704-53
46	359-705-53

FC Größe entspricht Maßtabelle (siehe vorletzte Katalogseite)

*Schlank Form mit bequemer Beinweite: 64 cm in Gr. 38. Schrittlänge: 29 cm. 96 % Polyester, 4 % Elasthan. Maschinenwaschbar. Farbe: Rot. Enthält nichttextile Teile tierischen Ursprungs. Exklusiv bei Fashion Classics.*

• **Gardeur Koffer-Bermudas € 89,95**





# Das Leinen-Hemd im aktuellen Vintage-Look. Und mit dem vergessenen Tragekomfort von einst.

Nach altem Vorbild von Hand gewebt:  
Weich, knitterarm, formtreu. Von Dorani.

Über 100 Jahre lang lag eine Stoffbahn edlen handgewebten Leinens vergessen in einem französischen Depot. Heute dient das

**Indigo** Fundstück als Vorbild für dieses lässige Vintage-Hemd:

Der Hemden-Spezialist Dorani lässt den Stoff von einer kleinen Traditions-Weberei in Italien nachfertigen. In einer Qualität, die so schon lange nicht mehr erhältlich war.

**Viel geschmeidiger und formstabiler als übliche Leinen-Hemden.**

Seine dichte, feste Webart macht den erfrischenden Stoff weicher, strapazierfähiger und weniger knitteranfällig als

Sie es von Leinen gewohnt sind. Kein Vergleich zu üblichen dünnen Hemden, die oft

**Khaki** schon nach kurzem Tragen ausleiern.

**Aufwändige Stückfärbung sorgt für den begehrten Vintage-Look.**

Die lebendige, charaktervolle Struktur fällt besonders an der Knopfleiste, am

Kragen und an der aufgesetzten Brusttasche auf. Dank bequemer

Seitenschlitze auch lässig über der Hose zu tragen.

*Regulärer Schnitt. Länge in Gr. 50: 75 cm. 100 % Leinen. Maschinenwaschbar. Exklusiv bei Fashion Classics.*

- **Dorani Vintage-Leinenhemd € 99,95**



Sand

Hellblau

FC Größe	Hersteller-Größe	Sand	Indigo
48	S	323-641-53	331-978-53
50	M	323-643-53	331-979-53
52	L	323-644-53	331-980-53
54	XL	323-645-53	331-981-53
56	XXL	323-646-53	331-982-53
58	3XL	323-647-53	331-983-53

FC Größe	Hersteller-Größe	Hellblau	Khaki
48	S	344-549-53	344-555-53
50	M	344-550-53	344-556-53
52	L	344-551-53	344-557-53
54	XL	344-552-53	344-558-53
56	XXL	344-553-53	344-559-53
58	3XL	344-554-53	344-560-53

FC Größe entspricht Maßtabelle (siehe vorletzte Katalogseite)



## Luftig, aber dennoch strapazierfreudig. Und sommerleicht, da ungefütert.

Die seltene Schiebermütze aus kühlem Leinen und reißfestem Hanf.

Schwer zu finden: eine Schiebermütze, die das Beste von zwei sommerfrischen Materialien vereint. Kühles Leinen macht sie leicht und luftig, reißfestes Hanf viel robuster und langlebiger als übliche Baumwoll-Kappen.

**Ungefütert: die Königsklasse in der Hutverarbeitung.**

Die Luft kann ungehindert um Ihren



Kopf zirkulieren, ein Hitzestau wird vermieden. Denn anders als bei den meisten Schiebermützen dieser Art beeinträchtigen weder Futterstoffe noch Einlagen den kühlenden Effekt. 6-teiliger Schnitt mit kurzem, flexiblem Schirm.

Farbe: Beige. 50 % Hanf, 50 % Leinen. Enthält nichttextile Teile tierischen Ursprungs (Lederlabeled).

- **Hanf-Leinen-Schiebermütze**  
€ 79,95

Kopfumfang in cm	Hersteller-Größe	Nr.
56	S	339-493-53
58	M	339-494-53
60	L	339-495-53
62	XL	339-496-53

## An warmen Sommertagen trägt der Gentleman leichte Edel-Jeans aus reinem Leinen.

**Authentischer Denim-Look mit echter Indigo-Färbung. Von Hosen-Spezialist g1920.**

Eine Premium-Jeans, die authentisches Design, sommerlichen Tragekomfort und schneidermäßige Raffinesse so gekonnt vereint, werden Sie lange suchen müssen – und vermutlich doch nicht finden.

**Robuster Twill in authentischer Denim-Optik.**

Im Vergleich zu herkömmlichen Jeanshosen fühlt sich der Stoff herrlich frisch und trocken an, was Ihre Hose zu einem idealen Begleiter an warmen Tagen macht. Die echte Indigo-Färbung ist ein Zeichen für traditionelle Handwerkskunst, das über die Jahre immer seltener geworden ist.

**Kleines Detail für großen Komfort: Das Geheimnis des „Afterdinner-Split“ kennen nur Sie.**

Die kleine Kerbe an der Rückseite des Bundes ermöglicht es der Hose, sich ein wenig auszudehnen, wenn Sie sich setzen – was Ihnen nach einer üppigen Mahlzeit besonders willkommen sein wird.

*Lässige, schmal zulaufende Bundfalten-Form. Schrittlänge in Gr. 50: 81 cm. Fußweite: 35 cm.*

Farbe: Indigo. 100 % Leinen. Maschinenwaschbar. Enthält nichttextile Teile tierischen Ursprungs (Hornknöpfe).

- **g1920 Indigo-Leinenhose**  
€ 199,95



FC Größe	Hersteller-Größe	Nr.
48	33/32	358-412-53
50	34/32	358-413-53
52	36/32	358-414-53
54	38/34	358-415-53
56	40/34	358-417-53

FC Größe entspricht Maßtabelle (siehe vorletzte Katalogseite)

## Ihr wohl funktionsstärkstes Undershirt.

**Schnelltrocknend. Geruchshemmend. Von meY, Wäsche-Spezialist seit 1928.**

Undershirts gibt es viele, doch nur wenige vereinen so gekonnt innovative Technologie mit zeitlosem Design – und bieten damit ein so unvergleichliches Trageerlebnis.

**Schluss mit Schweißflecken – dank spezieller Einsätze unter den Achseln und im Nacken.**

Zwei übereinander liegende Stoffe ergänzen sich in ihren Funktionen: Das innere, direkt auf der Haut liegende Material nimmt entstehende Körperfeuchtigkeit schnell auf. Die äußere Schicht weist Körperfeuchtigkeit dagegen ab und verhindert so die Weitergabe an Ihr Oberhemd. Etwaige Feuchtigkeit trocknet zwischen den beiden Stoffschichten, Sie fühlen sich den ganzen Tag lang frisch und trocken.

**Schnelltrocknend dank Coolmax®.**

Coolmax®- Fasern nehmen Feuchtigkeit besonders gut auf und transportieren sie zum Verdunsten schnell nach außen. So bleiben Sie auch bei intensiver körperlicher Aktivität angenehm trocken und fühlen sich rundum wohl. Mit tiefem V-Ausschnitt.

*Langer Schnitt im Rücken – Ihr Shirt rutscht nicht aus der Hose. Länge in Gr. 50: 70 cm. 57 % Baumwolle, 38 % Polyester, 5 % Elasthan. Einsätze: 87 % Polyester, 12 % Elasthan, 1 % Polyamid. Maschinenwaschbar.*

- **mey Undershirt** € 39,95



FC Größe	Hersteller-Größe	Beige	Weiß
48	S	360-477-53	360-472-53
50	M	360-478-53	360-473-53
52	L	360-480-53	360-474-53
54	XL	360-481-53	360-475-53
56	XXL	360-482-53	360-476-53

FC Größe entspricht Maßtabelle (siehe vorletzte Katalogseite)



## Sommer-Must-have Stirnband: herrlich kühl, leicht und knitterarm dank reiner Seide.

Von Roeckl, Spezialist für hochwertige  
und stilvolle Accessoires seit über 180 Jahren.

Während viele der derzeit angesagten Stirnbänder aus Baumwolle oder Viskose sind, ist dieses aus feinsten italienischer Seide gefertigt. Das erlesene Material macht Ihren modischen Kopfschmuck viel leichter, unvergleichlich weich und zudem angenehm klimatisierend.

Die klassischen, nicht zu plakativen Muster ermöglichen zahlreiche  
**Kombinationen.**

Das Stirnband sieht zu offenen Haaren genauso gut aus wie zum Pferdeschwanz. Dank seiner elastischen Rückseite passt es sich sanft jeder Kopfform an.

Eine Größe. 100 % Seide.  
Reinigung.

**Roeckl Seiden-Stirnband,  
Paisley € 69,95**

- Rot  
Nr. 339-002-53
- Grün  
Nr. 343-186-53

**Roeckl Seiden-  
Stirnband, Punkte  
€ 49,95**

- Schwarz/Weiß  
Nr. 343-188-53



## Der trendgerechte, sportive Knit-Sneaker aus New York. Vom „Master of woven Footwear“, bernie mev.

Bequemer, leichter und luftiger  
können gestrickte Sneaker kaum sein.

Es gibt sie schon seit über 40 Jahren. Doch erst mit dem Sneaker- und Footwear-Hype sind die lässigen Flechtschuhe von bernie mev. in den Fokus der Modemagazine und Fashion-Blogger geraten. Und jetzt auch die trendigen Knit-Sneaker.

**Stylish, erfreulich günstig – und unglaublich komfortabel:**

Der cleane Strick-Schaft ist ungefütert und sorgt für stetige Belüftung. Das flexible Gestrick schmiegt sich optimal um Ihren Fuß und engt

Schuh- Größe	Weiß	Navy
36	349-384-53	349-398-53
37	349-385-53	349-399-53
38	349-386-53	349-400-53
39	349-387-53	349-401-53
40	349-388-53	349-402-53
41	349-389-53	349-403-53
42	349-390-53	349-404-53

nirgends ein. Und auf der dämpfenden Sohle aus viskoelastischem Formschaum geht man weich wie auf Wolken. Sie passt sich der individuellen Fußform an und federt jeden Schritt sanft ab.

Obermaterial, Futter und Decksohle:  
Textil. EVA-Laufsohle.

- **bernie mev.  
Knit-Schnür-Sneaker  
€ 79,95**



## Das Allround-Basic- Poloshirt aus softem, italienischem Funktions- Material.

Optimales Körper-Klima.  
Zuverlässiger UV-Schutz.

Schnelltrocknend. Farb- und formstabil.  
Von CARUBINA Collection.

CARUBINA Collection ist die neue Fashion-Kollektion der noch jungen Marke CARUBINA Equestrian, die 2017 ins Leben gerufen wurde. Die gemeinsame Vision der Gründerinnen und Designerinnen war es, modische und funktionale Kleidung zu kreieren, die höchstmöglichen Tragekomfort bei allen Freizeitaktivitäten bieten. **Von Büro, über Stadtbummel bis Fitness-Studio und Golfplatz – immer komfortabel und zeitlos stilvoll.**

Das schlichte Design passt immer und der erstaunlich bequeme Tragekomfort ist in jeder



Alltagssituation eine Bereicherung. Ein klassisches Basic, das schnell zum unverzichtbaren Lieblingsteil wird. **Weiches, hautsympathisches Material mit viel Funktion.**

Der integrierte UV-Schutz schützt Ihre Haut ideal bei Outdoor-Sport- und -Freizeitaktivitäten im Sommer. Das Poloshirt ist atmungsaktiv, bequem elastisch, problemlos in der Maschine waschbar und anschließend schnell wieder trocken.

Ärmellos, in leicht taillierter Form mit Knopfleiste. Länge in Gr. 36: 61 cm. 91 % Polyamid, 9 % Elasthan. Maschinenwaschbar.

- **CARUBINA Collection Poloshirt, ärmellos  
€ 89,95**

FC Größe	Hersteller- Größe	Aqua
34	XS	354-282-53
36	S	354-283-53
38	M	354-284-53
40	L	354-285-53
42	XL	354-286-53

FC Größe	Hersteller- Größe	Weiß
34	XS	355-268-53
36	S	355-269-53
38	M	355-270-53
40	L	355-271-53
42	XL	355-272-53

FC Größe	Hersteller- Größe	Rosa
34	XS	350-536-53
36	S	350-537-53
38	M	350-539-53
40	L	350-540-53
42	XL	350-541-53

FC Größe entspricht Maßtabelle (siehe vorletzte Katalogseite)



## Skort: Außen Skirt, innen Shorts.

### Der geniale Funktionsrock von Dubarry.

Dieser Funktionsrock mit integrierten Shorts ist ideal, wenn Sie auch beim Wandern, Fahrradfahren oder auf ausgedehnten Städtetouren gerne feminin gekleidet sind. Sie genießen volle Bewegungsfreiheit und brauchen keine unerwünschten Einblicke zu fürchten.

### Leichtes, wasserabweisendes Gewebe mit UV-Schutz 50.

Das Hightech-Material lässt Ihre Haut atmen. Es absorbiert kaum Feuchtigkeit und trocknet im Nu.

Auch wenn Sie mal ins Schwitzen kommen, klebt Ihr Rock nicht unangenehm an den Beinen. Weder Sonneneinstrahlung, Salzwasser und Maschinenwäsche

können der Farbe etwas anhaben – Dunkelblau bleibt Dunkelblau.

### Ideal auch für maritime Yacht- und Strand-Outfits.

Die Marke Dubarry aus Irland existiert bereits seit 1937. Seit den 1970ern entwickelt Dubarry Funktions-Kleidung für den Segelbereich. Nautisch inspiriert, funktional, qualitativ hochwertig und über jeden Trend erhaben – zu sehr vernünftigen Preisen. Mit Gürtelschlaufen, seitlichem Reißverschluss, einer Front-Reißverschlusstasche sowie je zwei Gehschlitzen vorne und hinten.

*Ausgestellte Form.*

*Länge in Gr. 36:*

*42 cm. Farbe: Navy.*

*Rock-Teil: 97 %*

*Nylon, 3 %*

*Elasthan. Shorts:*

*92 % Nylon, 8 %*

*Elasthan.*

*Maschinenwaschbar.*

- **Dubarry Funktions-Skort € 99,95**

FC Größe	Nr.
36	345-028-53
38	345-029-53
40	345-030-53
42	345-031-53
44	345-032-53

*FC Größe entspricht Maßtabelle (siehe vorletzte Katalogseite)*





## Gut zur Umwelt. Gut zum Fuß. Die Zehentrenner aus Kokosfasern und pflanzlich gegerbtem Leder.

Mit natürlichem Massage-Effekt.  
Exklusiv bei Fashion Classics –  
vom Schuh-Spezialisten Werner.

Über 40 Millionen Sommerschuhe aus Plastik landen jedes Jahr im Meer und es dauert Hunderte von Jahren, bis sie sich zersetzt haben. Wie wertvoll wäre also alleine schon die Tatsache, wenn diese Schuhe aus natürlichen Materialien und biologisch abbaubar wären. Dass es möglich ist, zeigen diese coolen, 100 % kreislauffähigen Zehentrenner aus innovativen Kokosfasern. Entstanden sind sie aus einer Kooperation mit der Designerin Laura Ullmann. Gemeinsames Ziel war es einen Sommerschuh zu kreieren, der dazu beiträgt unsere Meere zu schonen.

**Leicht. Strapazierfähig. Flexibel. Pflegeleicht. Feuchtigkeitsbeständig. Antistatisch. Antibakteriell.**

Die Riemen bestehen aus besonders weichem Leder (ohne Chemie sanft pflanzlich geherbt), das sich an Ihre Füße schmiegt ohne unsanft zu scheuern. Die Sohle sowie das Einfassband bestehen aus Kokosfasern. Auf der weichen Decksohle sind diese verdichtet und bewirken einen angenehmen Massage-Effekt beim Laufen. Nichts piekt jedoch oder kratzt, und nach kurzer Tragezeit entsteht ein individuelles, komfortables Fußbett. Die Sohle wird aus Kokosläufnern gestanzt, die in der Vulkaneifel, in Deutschlands einziger mechanischer Kokosweberei, hergestellt werden.

**Know-how von über 100 Jahren.**

Das 1911 gegründete Familienunternehmen Werner aus der Schuhstadt Pirmasens gehört zu den wenigen, die Schuhe mit modischem Anspruch noch hochwertig handwerklich, aus besten Materialien und ökologisch nachhaltig fertigen.

*Obermaterial (Riemen): Leder. Sohle, Decksohle und Einfassband aus Kokosfasern. Exklusiv bei Fashion Classics.*

• **Zehentrenner Cocolette x Werner 1911 € 89,95**

Schuh-Größe	Hersteller-Größe	Beige	Orange
35/36	35,5	354-552-53	354-559-53
37/38	37,5	354-553-53	354-560-53
39/40	39,5	354-554-53	354-561-53
41/42	41,5	354-556-53	354-562-53
43/44	43,5	354-557-53	354-564-53
45/46	45,5	354-558-53	354-565-53



## 3-fach optisch schlanker: dank 20 % Xtralife-Lycra®, vorteilhaftem Schnitt und schmeichelndem Dessin.

Die meisten Figur korrigierenden Badeanzüge sind langweilig unifarben. Viel außergewöhnlicher hingegen ist das Dessin dieses Badeanzugs: Das grafische Kaleidoskop-Muster in vielen leuchtenden Farben ist ein außergewöhnlicher Eyecatcher. Und durch die Wickel-Optik am Dekolleté, die raffinierte Raffung am Bauch sowie die seitlichen Einsätze zaubert der Badeanzug zugleich eine optisch schlanke Silhouette.

**Straffender Effekt dank Polyamid und Xtralife-Lycra®.**

Ganz ohne schweres Innenmieder, das bei anderen Figur korrigierenden Badeanzügen oft unangenehm einengt. Der doppellagige Stoff vorne und an den Seiten stützt formschön Ihren Busen und festigt die Bauchpartie. Mit bequem breiten Trägern, gemäßigter Beinform und gemäßigtem Rückenausschnitt.

*Badeanzug aus 80 % Polyamid, 20 % Elasthan.  
Futter: 82 % Polyester, 18 % Elasthan. Farbe:  
Multicolor. Handwäsche. Schnelltrocknend.  
Hergestellt in Deutschland. Exklusiv bei Fashion  
Classics.*

• **Schlankmacher Kaleidoskop  
€ 89,95**

FC Größe	Nr.
38 B	358-472-53
40 B	358-474-53
42 B	358-475-53
44 B	358-476-53
38 C	358-477-53
40 C	358-478-53
42 C	358-479-53
44 C	358-480-53
46 C	358-482-53
38 D	358-483-53
40 D	358-484-53
42 D	358-485-53
44 D	358-486-53
46 D	358-487-53

FC Größe entspricht Maßtabelle  
(siehe vorletzte Katalogseite)



## Schnelltrocknende, farbbeständige Mikrofaser. Aber soft und nostalgisch schön wie Baumwolle.

Die erstklassigen Basic-Badeshorts von OCONI. Exklusiv bei Fashion Classics. Nur 59,95 €.

Der leicht gebürstete Stoff dieser Badeshorts sieht aus wie Baumwolle und liegt auch genauso angenehm auf der Haut. Dahinter verbirgt sich jedoch ein modernes, farbechtes Mikrofaser-Gewebe. So kleben Ihre Shorts nach dem Schwimmen nicht lange unangenehm und schwer am Körper, sondern sind schnell wieder trocken. Mit Kordelzug, zwei seitlichen Eingriffstaschen, Gesäßtasche mit Klettverschluss und kleiner Innentasche.

Schlanke Form mit gemäßigter Oberschenkelweite. Seitenlänge in Gr. 50: 38,5 cm. 100 % Polyester. Maschinenwaschbar. Exklusiv bei Fashion Classics.

- **OCONI Basic-Badeshorts**  
€ 59,95



FC Größe	Hersteller-Größe	Türkis	Rot	Schwarz
48	M	360-356-53	360-349-53	360-363-53
50	L	360-357-53	360-350-53	360-364-53
52	XL	360-358-53	360-351-53	360-365-53
54	XXL	360-359-53	360-352-53	360-366-53
56	3XL	360-360-53	360-353-53	360-367-53
58	4XL	360-361-53	360-354-53	360-368-53
60	5XL	360-362-53	360-355-53	360-369-53

FC Größe entspricht Maßtabelle (siehe vorletzte Katalogseite)



## Dieser Hut darf geknautscht werden – und bleibt trotzdem immer perfekt in Form.

Der „Fedora“ von Mayser, seit 1800.

Ohne Sorge packen Sie ihn ins Reisegepäck und holen ihn unbeschadet wieder heraus. Das luftige Flechtwerk ist weich, biegsam und kann nicht brechen. Es besteht aus feinsten, gleichmäßig geflochtenen und gewachsenen Seidenpapier-Streifen. Gefertigt auf traditionellen Borten-Nähmaschinen.

Ein seltenes Meisterwerk deutscher Hutmacherkunst.

Der Fedora mit der längs geknickten Krone und der beidseitig gekniffen Front ist das Comeback eines Klassikers aus den 40er-Jahren. Typisch ist diese Hutform für smarte Hollywood-Gangster und -Privatdetektive dieser Zeit. Heute dient er als stilvoller Sonnenschutz im Urlaub, als modisches Accessoire zum legeren Freizeitlook und als elegante Kopfbedeckung zum Sommeranzug.

Farbe: Honig. Aus 100 % Papier.

- **Mayser Hut Fedora**  
€ 129,95

Kopfweite in cm	Nr.
56	372-714-53
57	372-722-53
58	372-730-53
59	372-748-53
60	372-755-53
61	372-763-53
62	372-771-53

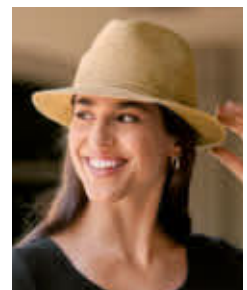

## Fragen und Beratung Tel. 0241-109 119

(Mo.- Fr.: 08:00-20:00 Uhr, Sa.: 10:00-16:00 Uhr)



# Abstrahierte Meereswellen, in vielfarbigem Jacquard außergewöhnlich kunstvoll gestrickt.

Eine Rarität aus Serbien. Von IVKO.

Ein seltenes Meisterwerk der Strickkunst, das die Blicke auf sich zieht und Sie in eine Welt voller Lebensfreude entführt: Dieses Jacquard-gestrickte Sommerkleid ist so farbenfroh, dass Sie selbst in Peru oder Fernost kaum ein ähnlich aufwändiges Muster finden werden.

**Das bunte Dessin ist von Meereswellen inspiriert.**

Und auch bei der Materialmischung stehen alle Zeichen auf Sommer: Die seidige Weichheit der Viskose vereint sich mit atmungsaktiver Baumwolle und körnig-kühlem Leinen. Eine Prise Polyamid hält Ihr Kleid über viele Jahre in Form.

**Für perfekten Sitz wurde jedes Teil gewaschen, getrocknet und erst dann konfektioniert.**

Das Ergebnis ist ein Kleid, dessen Abseite glatt und frei von Spannfäden ist, was für ein Höchstmaß an Tragekomfort sorgt.

*Figurschmeichelnder Schnitt in leichter A-Form. Länge in Gr. 38: 93 cm. Farbe: Multicolor. 57 % Viskose, 24 % Baumwolle, 16 % Leinen, 3 % Polyamid. Handwäsche.*

• **IVKO Jacquard-Kleid € 199,95**

FC Größe	Nr.
36	358-986-53
38	358-987-53
40	358-988-53
42	358-989-53
44	358-990-53
46	358-991-53

FC Größe entspricht Maßtabelle (siehe vorletzte Katalogseite)



Der Sonnenschutz lässt sich handlich klein zusammenrollen und mit dem innenseitig angebrachten Gummi fixieren.

## Großer Sonnenschutz – handlich klein verstaut.

**Das flexible Sonnenschild aus feiner Papierborte. Von Loevenich, Huthandwerk seit 1960.**

Flechtwerk aus Stroh oder Bast knickt oder bricht leicht. Dieser Visor ist ebenso luftig, aber viel flexibler. Er besteht aus fein gewobenen Papierborten und wird auf traditionellen Nähmaschinen manuell gefertigt. Fürs Reisegepäck oder die Strandtasche lässt er sich handlich klein zusammenrollen und mit dem innenseitig angebrachten Gummi fixieren.

**Mondän wie ein Hut, praktisch wie ein Base-Cap.**

Die extravagantere Form mit dem 6 cm hohen Kopfteil und der 11 cm tiefen, weit geschwungenen Krempe ist der ideale Schattenspende nicht nur beim Flanieren auf der Promenade oder beim Cabriofahren ... Selbst wenn Sie bequem am Strand liegen stört keine Krempe im Nacken, dafür spendet der besonders

breite Visor mehr Schatten im Gesicht als eine normale Kappe.

Unter der eleganten Schleife verbirgt sich ein Klettverschluss, mit dem Sie die Kopfweite passgenau variieren.

*88 % Papier, 12 % Polyester. Farbe: Natur.*

• **Loevenich Paper-Braid-Visor Nr. 337-765-53 € 39,95**



## So fein gestrickt sind industriell gefertigte Leinen-Cardigans so gut wie nie.

**Made in Nepal. Nur auf Handstrickmaschinen. Und unter fairen Bedingungen. Von neyo.**

Luftig-leichte Strickjacken, die aus hochwertiger Naturfaser noch handwerklich gefertigt wurden, sind nur noch schwer zu finden. Dieser Cardigan aus französischem Leinen zeichnet sich durch fein gesponnenes Garn aus, das ausschließlich auf Handstrickmaschinen verarbeitet werden kann. Der Grund dafür liegt in den natürlichen Unregelmäßigkeiten der Leinenfaser, die industrielle Feinstrickmaschinen zum Stillstand bringen würden.

**neyo verfügt über das Know-how, je nach Bedarf langsamer zu stricken oder zu stoppen.**

Glattes, sanft glänzendes Garn von hoher Stabilität wird zu diesem wunderschönen Cardigan verarbeitet. Die schwingende Form mit Schalragen formt eine schöne Silhouette, die perfekt über engen Teilen wie schmalen Tops, körperbetonten Hosen und Röcken getragen werden kann. Zwei eingestrickte Taschen machen Ihren neuen Cardigan noch praktischer.

**Von einem kleinen Familienbetrieb in Nepal sorgfältig gefertigt.**

Die luftigen Maschen entstehen mit viel Geduld auf einfachen Handstrick-Apparaten. Edel, langlebig – und ein himmelweiter Unterschied zu Billig-Strickwaren aus Massenproduktion. Jeder Cardigan ist auf dem Hang-Tag vom Stricker unterzeichnet, der ihn gefertigt hat.

FC Größe	Hersteller-Größe	Nr.
36	S	354-935-53
38	M	354-937-53
40	L	354-938-53
42	XL	354-939-53
44/46	2XL	354-960-53

FC Größe entspricht Maßtabelle (siehe vorletzte Katalogseite)

*Gerade, körpernahe Form. Länge in Gr. 38: 81 cm. Farbe: Offwhite. 100 % Leinen. Maschinenwaschbar. Hergestellt in Nepal.*

- **neyo Leinen-Cardigan € 219,-**



## Venezianische Pracht: schimmerndes Gold, eingefangen von einem edlen Herz aus Murano-Glas.

**Von Glaskünstlern auf Murano noch aufwändig von Hand gefertigt.**

Seit 1291 wird auf Murano, der Insel in der Lagune von Venedig, das weltberühmte Glas hergestellt. Und in nur wenigen

kleinen Manufakturen wird heute noch die Kunst der Glasherstellung gepflegt.

**Aufwändig von Hand geformt, mit einem Implantat aus 999er Feingold.**

Von teilweise farbigen Murano-Glasstäben trennen die erfahrenen Glas-Künstler ein kleines Stück und unter der offenen Flamme entsteht dann ein Glaskern. Je nach Design kommen jetzt andersfarbige Glasstäbe hinzu, um ein Muster zu bewirken. Partikelweise erfolgt das Aufbringen des Feingold-Implantates mit Hilfe von Gelbgold, welches mit dem Kern verschmilzt. Es erfolgt das Aufbringen einer abschließenden farbigen oder transparenten Glasschicht, und das Herz bekommt sein endgültiges Aussehen in Form und Farbe.

*Herz-Anhänger (ohne Öse) misst ca. 2,5 x 2,5 x 1,9 cm (B x H x T). Die Kette ist aus goldplattiertem 925er Silber. Länge 75 cm. Exklusiv bei Fashion Classics.*

- **Murano-Herz-Anhänger**  
Nr. 226-802-53 € 149,-
- **Silberkette vergoldet**  
Nr. 226-804-53 € 149,-



**Murano – seit dem 13. Jh. Hochburg europäischer Glas-Manufaktur.**

Im 11. Jahrhundert brachten die Seefahrer der Serenissima nicht nur Seidenstoffe und kostbare Gewürze mit nach Venedig – sondern auch die Kunst der Glasherstellung. In den engen Gassen der Stadt war das dafür benötigte Feuer jedoch stets eine große Gefahrenquelle – und so wurden die Glasmacher per Edikt 1291 auf die Insel Murano verwiesen.

Über Jahrhunderte gehörte Murano-Glas zu den begehrtesten Luxusgütern weltweit. Heute teilt sich das Niveau in Massenfertigung für Touristen – und edle Glas-Kunstobjekte, die wie dieser Schmuck noch aufwändig von Hand einzeln hergestellt werden.







## Reines Leinen trifft auf lockere Webart: der doppelt luftige, 60 Gramm leichte Sommerschal.

Made in Italy von Italian Classics.

Üppige Schals wie dieser können sich recht schwer anfühlen. Doch damit ist jetzt Schluss: Die lockere, luftige Webart macht diesen Schal ungewöhnlich leicht. Dank Leinen bleibt er zudem typisch trocken im Griff und natürlich Feuchtigkeit regulierend.

**Seltene Handfärbung bringt den modischen, dennoch dezenten Farbverlauf hervor.**

Statt buntes Garn zu verarbeiten, wird erst der fertig gewebte Schal von Hand in ein Farbbad getaucht. So entsteht ein zeitloses Basic-Accessoire, das sich mit Ihrer vorhandenen Garderobe immer wieder neu kombinieren lässt, das ganze Jahr hindurch.

*Misst 85 x 210 cm. Farbe: Blau. 100 % Leinen. Handwäsche. Hergestellt in Italien.*

- **Farbverlauf-Leinen-Schal**  
Nr. 355-023-53 € 69,95

## Doppelt luftig. Selten stilvoll: Seersucker-Bermudas im maritimen Stil.

**Zeitgemäßer Schnitt. Perfekte Passform.**

Der leicht gekreppte Stoff (ein Ergebnis abwechselnd locker und straff gespannter Webfäden) bleibt vom Körper fern und sorgt für ein angenehm frisches Tragegefühl. Zudem ist das Gewebe kofferfreundlich, da knitterarm und von Natur aus bügelfrei.

**Die verjüngte Form der Gentleman-Shorts.**

Etwas kürzer als klassische Bermudas, mit zeitgemäß schmaler Beinweite. Im maritimen Stil ein Evergreen – perfekt zu weißen, blauen und roten Polos, T-Shirts oder Pullis. Mit einem klassischen Oxfordhemd wird der Freizeitlook nobel und sehr gepflegt. Schnörkelloser Schnitt in schlanker Flatfront-Form, mit dezenten, nicht aufragenden Schubtaschen. Hinten 2 geknöpfte Paspeltaschen. Bund mit Gürtelschlaufen, hinten geteilt zur leichten Weitenanpassung.

*Schlanke Form. Schrittlänge in Gr. 50: 28 cm. Beinweite: 52 cm. Farbe: Grau/Weiß. 98 % Baumwolle, 2 % Elasthan. Maschinenwaschbar.*

- **Seersucker-Bermudas**  
€ 99,95



FC Größe	Nr.
25	355-285-53
26	355-286-53
27	355-287-53
28	355-288-53
29	355-289-53
30	355-290-53
48	355-291-53
50	355-292-53
52	355-293-53
54	355-294-53
56	355-295-53

*FC Größe entspricht Maßtabelle (siehe vorletzte Katalogseite)*



- 1 QR-Code scannen
- 2 Bestellnummern eingeben
- 3 Bestellung absenden





## Feinstrick aus Leinen und Baumwolle: So stilvoll kann ein Casual-Look sein.

Lässig-bequemer Style vom Shirt-Spezialisten Ragman.

Die meisten Longsleeves sind aus Jersey und sehr sportlich in der Anmutung. Dieses ist fein und ebenmäßig gestrickt wie hochwertige Pullover. Nobel, aber dennoch lässig dank der außen liegenden Nähte und der Rollsäume. Perfekt für laue Sommerabende und kühlere Strandtage – zu Jeans, Bermudas, Bade-shorts ... oder einer weißen Leinenhose.

### Luftig leicht dank Leinen. Weich durch Baumwolle.

Die kurze Knopfleiste werden Sie meist leger offen tragen. Das sommerlich helle Blau sieht auf blasser und gebräunter Haut gut aus.

*Lässig und bequem umspielt der Pulli Ihre Figur, ohne jemals einzuengen. Länge in Gr. 50: 67 cm. Ärmellänge: 62 cm. Farbe: Blau. 70 % Baumwolle, 30 % Leinen. Maschinenwaschbar. Exklusiv bei Fashion Classics.*

- **Ragman Casual-Pullover € 139,95**

FC Größe	Hersteller-Größe	Nr.
46	S	339-975-53
48	M	339-976-53
50	L	339-977-53
52	XL	339-978-53
54	XXL	339-979-53
56	3XL	340-030-53
58	4XL	340-031-53

FC Größe entspricht Maßtabelle (siehe vorletzte Katalogseite)

## Die Kult-Brille von John Lennon. Mit dem Sonnenschutz von heute.

Lizenziertes Original mit Signatur.

Die charakteristische runde Brille war das Markenzeichen des weltberühmten Musikers. Sie ist Symbol der Hippie-Bewegung und Flower-Power-Generation – und ein Evergreen der Mode. Der französische Hersteller von einst fertigt die legendäre Lennon-Brille noch immer. Authentisch in Form und Look, aber technisch angepasst an zeitgemäße Ansprüche.

### Polarisierende UV-Schutz-Gläser nach EU-Norm.

Die blau getönten Kunststoff-Gläser bieten zuverlässigen UV-Schutz (UV400) gemäß den Anforderungen der europäischen Norm EN ISO 12312-1:2013. Der eingebaute Polarisationsfilter reduziert Lichtreflexe und Spiegelungen, die durch Sonneneinstrahlung auf nasser Fahrbahn oder Wasser- und Metalloberflächen entstehen. Zugleich verbessert er die Wahrnehmung von Kontrasten – so ermüden Ihre Augen weniger schnell.

### Leichtes Gestell mit Flex-Scharnieren und ergonomisch geformten Bügeln.

Dezent nach außen gebogen, vermeiden die Bügel jeglichen Druck auf die Schläfen. Die Soft-Nasenpads sind individuell einstellbar. Gestell aus galvanisiertem Metall. Lieferung inkl. schützendem Hardcase.

- **John Lennon Sonnenbrille**  
Nr. 218-275-53  
**€ 159,95**

*Original John-Lennon-Signatur auf dem rechten Brillenglas.*



2014© Yoko Ono Lennon. Licensed exclusively by Bag One Arts. Lennon™ and John Lennon™ are Trademarks of Yoko Ono Lennon. Reproducing copyrighted and trademarked materials/images is prohibited. Eyewear licensed to Eagle Eyewear Inc.

### Legende John Lennon.

Weltruhm erlangte der 1940 in Liverpool geborene John Winston Lennon als Sänger, Gitarrist und Komponist der Beatles. Zusammen mit seiner Frau Yoko Ono engagierte er sich in den 70er-Jahren maßgeblich als Friedensaktivist

– und prägt mit seinem damaligen Look bis heute die Hippie-Mode. Am 8. Dezember 1980 wurde er von einem geistig verwirrten Attentäter vor seinem Haus in New York erschossen.



## Sommer-Liebling Leinenbluse: herrlich komfortabel durch den Mix von gewebtem und gestricktem Leinen.

Vom italienischen Leinen-Spezialisten 120% Lino.

Nicht nur die Kombination von gewebtem und gestricktem Leinen ist bei dieser Bluse ein raffiniertes Detail, sondern auch der Schnitt: Von vorne hat sie den typisch lässig-modernen Leinen-Look. Das Rückenteil ist aus glattem, elastischem Leinen-Jersey gestrickt. Dadurch ist die Bluse so bequem und macht jede Bewegung mit.

**So luftig wie ein Top trotz bedeckter Schultern und Oberarme.**

Die überschnittenen Schultern vorne gehen ohne Naht in die Ärmel über. Hinten wurde in einem Stück ohne Ärmelnahte gestrickt. Das sorgt für zusätzlichen Tragekomfort. Die Ärmel sind stilvoll, aber luftig-leicht bedeckt und nichts eng unangenehm ein.

**120% Lino gehört zu den weltweit gefragtesten Marken im Bereich Leinen-Bekleidung.**

Die Geschichte von Designer Alberto Peretto und seiner Liebe zu natürlichen Materialien

FC Größe	Hersteller-Größe	Nr.
36	S	359-431-53
38	M	359-432-53
40	L	359-433-53
42	XL	359-434-53
44	XXL	359-435-53

*FC Größe entspricht Maßtabelle (siehe vorletzte Katalogseite)*

begann 1983 in London. Heute führt er ein global etabliertes Unternehmen, spezialisiert auf hochwertigste Leinenstoffe für die Sommer-Kollektionen. Innovative Techniken und Verarbeitungsprozesse machen die Leinen-Kreationen so besonders. Jedes Teil erhält erst nach Fertigstellung durch ein spezielles Waschverfahren einen besonders weichen Griff.

*Bequemer, lockerer Schnitt. Länge in Gr. 36: 70 cm. 100 % Leinen. Farbe: Weiß. Enthält nichttextile Teile tierischen Ursprungs (Knöpfe). Maschinenwaschbar.*

- **120% Lino Leinen-Jersey-Blusen-shirt € 195,-**

## Denim mal anders:

### In bequemer Jogger-Form. Und aus reinem, mit Indigo gefärbtem Leinen-Twill.

**Authentischer, sommerlich-leichter Jeans-Look. Vom Hosenspezialisten Gardeur.**

Oft ist es die Kombination verschiedener Komponenten, die ein Kleidungsstück so besonders macht und von der Mode-Masse abhebt. Reines Leinen, Jogger-Form, Denim – einzeln keine Besonderheiten – zusammen ein sommerliches Hosen-Highlight, nach dem man lange suchen muss. Für den authentischen, besonders luxuriösen Denim-Look sorgen:

**Veredeltes, reines Leinen.**

Das Leinen in typisch kerniger Körperbindung ist schön griffig und zugleich leicht und soft. Den besonders feinen, weichen Casual-Look erhält es durch eine aufwändige Waschveredelung, durch diese werden die leinentypischen Noppen reduziert. Bei den meisten Herstellern entfällt dieser Schritt aus Kostengründen.

**Echte Indigo-Färbung.**

Dieses klassische, chemische Verfahren, bei dem der Farbstoff aus der Indigopflanze zuerst an der Luft oxidiert wird, erfordert wichtiges Know-how und auch Geduld. Daher wird es immer seltener angewandt. Das gefärbte Leinen hat eine besonders edle, gleichmäßige Farbmelange.

**Optimaler Tragekomfort mit flexiblem Bund.**

Trotz des reinen Leinens ist die Hose durch den lockeren Schnitt sehr bequem. Der dehnbare Bund mit

Tunnelzug lässt genügend Bewegungsfreiheit und ist besonders angenehm auch im Sitzen.

**Im Dauereinsatz: Die Hose passt zu allen Shirts und Tops, zu Sneakern, Ballerinas, Zehensandalen, ...**

Lässig-elegant gestylt sogar zum hellen Blazer mit schicken Sandaletten.

*Lockere Jogger-Form mit geradem Bein, Seitentaschen und Paspeltaschen hinten. Farbe: Indigoblau. Schrittlänge in Gr. 38: 68 cm. Fußweite: 34 cm. 100 % Leinen. Maschinenwaschbar. Exklusiv bei Fashion Classics.*

- **Gardeur Indigo-Leinen-Joggpants € 169,95**

FC Größe	Nr.
34	359-230-53
36	359-231-53
38	359-233-53
40	359-234-53
42	359-235-53
44	359-236-53
46	359-237-53

*FC Größe entspricht Maßtabelle (siehe vorletzte Katalogseite)*



## In den USA der meistverkaufte BH. Hierzulande noch schwer zu finden.

Der T-Shirt-BH von One Fabulous Fit® by Maidenform®, New York.

Er ist kaum zu spüren. Er zeichnet sich unter der Kleidung nicht ab. Und er formt eine tolle Büste und ein schönes Dekolleté. Einmal getragen, werden Sie verstehen, weshalb er den Namen „One Fabulous Fit®“ trägt – und weshalb er der meistverkaufte BH Amerikas ist.

### Sanft und natürlich

schmiegen sich die Soft-Cups aus bi-elastischem Stretch-Schaum an – ein himmelweiter Unterschied zu den vielen „überpolsterten“ Cups, die starr abstehen. Weich ummantelte Flex-Bügel stützen die Brust effektiv und bringen sie vollendet in Form. Das zarte Mikrofaser-gewebe liegt seidig glatt auf Ihrer Haut. Es gibt jeder Bewegung nach und engt nirgends ein.

### Entstanden aus 100 Jahren Erfahrung.

1922 gründeten Ida und William Rosenthal die Marke Maidenform®. 1925 meldeten sie das erste Patent für einen figurformenden BH an – und verbesserten ihn kontinuierlich mit immer neuen Material-innovationen.

*Elastische, längenverstellbare Träger. 3-fach verstellbarer Hakenverschluss im Rücken. Aus 79 % Polyamid, 21 % Elasthan. Handwä-sche.*

BH-Größe	Hersteller-Größe	Schwarz	Cappuccino
75 B	34 B	301-725-53	301-715-53
80 B	36 B	301-726-53	301-716-53
85 B	38 B	301-727-53	301-717-53
75 C	34 C	301-728-53	301-718-53
80 C	36 C	301-729-53	301-719-53
85 C	38 C	301-730-53	301-720-53
75 D	34 D	301-731-53	301-721-53
80 D	36 D	301-732-53	301-722-53
85 D	38 D	301-733-53	301-723-53

- Maidenform® T-Shirt-BH One Fabulous Fit® € 45,95



## Die modischen Cross-Strap-Flats vom Hersteller der original Avarcas: RIA Menorca, seit 1947.

Aktuelle Trend-Designs.

Traditionelles, menorquinisches Schuh-Handwerk.

Diese topaktuellen Flats stammen aus demselben traditionellen Handwerksbetrieb wie die weltweit bekannten und unverkennbaren Avarcas-Sandalen.

**Über 70 Jahre Erfahrung. Nach wie vor auf Menorca handgefertigt – mittlerweile in der dritten Generation.**

Das in den 40er-Jahren gegründete, menorquinische Familienunternehmen RIA ist das erste, das von der Inselbehörde für original Avarcas de Menorca zertifiziert wurde. Zeitgemäße Farben, Sondereditionen sowie neue Trend-Modelle wie diese Flats bringen dem Klassiker-Label immer

mehr modebewusste Fans. Und auch diese Kreationen werden sorgfältig von Hand gefertigt aus hochwertigen Materialien.

**Kreuzbandage. Karre-Form. .**

Straps und Innensohle sind aus weichem Rindleder gefertigt und bieten bequemen Komfort. Die profilierte Gummisohle sorgt für guten Halt.

*Obermaterial: Rindleder. Leder-Decksohle. Flexible Gummi-Laufsohle. 1 cm-Absatzhöhe. Handgefertigt in Spanien.*

- RIA Menorca Cross-Strap-Flats € 59,95



Schuh-Größe	Schwarz/ Kroko	Silber
36	345-276-53	345-292-53
37	345-277-53	345-293-53
38	345-278-53	345-294-53
39	345-279-53	345-295-53
40	345-290-53	345-296-53
41	345-291-53	345-297-53



# Saugfähig und atmungsaktiv: die trendgerechte Resort- Kombination aus edlem Baumwoll-Frottee.

In Schweden designt.  
In Spanien und Portugal handgefertigt.  
Von OAS.

Eine so hochwertige, trendgemäße und zugleich superbequeme Sommer-Kombination finden Sie nur höchst selten. Shirt und Shorts sind aus reinem Baumwoll-Frottee (englisch „Terry“) gearbeitet und dadurch angenehm atmungsaktiv und Feuchtigkeit ausgleichend.

## Der Clou beim gerade geschnittenen Shirt: der Kragen mit fallendem Revers.

Er erinnert nicht zufällig ein wenig an das klassische Hawaii-Hemd. Der abgerundete Saum gibt Ihrem Shirt eine elegante Note.

## Sorgen für individuelle Passform bei den Shorts: Gummiband und Taillen-Kordelzug.

Zwei Seitentaschen und eine aufgesetzte Gesäßtasche bieten genügend Stauraum für alles, was Sie unterwegs brauchen.

## Hergestellt aus 100 % veganen Materialien: die perfekt passenden Espadrilles.

Das Obermaterial ist aus Baumwoll-Frottee, die Innensohle aus Baumwoll-Gewebe. Das Logo-Patch auf der Innensohle besteht aus strapazierfreudigem Kunstleder. Die Decksohle aus Jute und die Vollgummi-Laufsohle sorgen stets für sicheren Tritt.

*Bequeme, legerere Form. Länge in Gr. 50: 76 cm (Shirt) und 37 cm (Shorts). Farbe: Indigo/Hellblau. 100 % Baumwolle. Maschinenwaschbar. Espadrilles: Obermaterial, Futter und Decksohle Textil, Laufsohle Gummi.*



### • Terry-Shirt € 99,95

FC Größe	Hersteller-Größe	Nr.
48	S	355-252-53
50	M	355-253-53
52	L	355-254-53
54	XL	355-255-53
56	XXL	355-256-53

### • Terry-Shorts € 99,95

FC Größe	Hersteller-Größe	Nr.
48	S	355-257-53
50	M	355-258-53
52	L	355-259-53
54	XL	355-260-53
56	XXL	355-261-53

FC Größe entspricht Maßtabelle (siehe vorletzte Katalogseite)

### • Terry-Espadrilles € 99,95

Schuh-Größe	Nr.
41	355-262-53
42	355-263-53
43	355-264-53
44	355-265-53
45	355-266-53
46	355-267-53



## Waschen, trocknen, tragen.

### Das pflegeleichte Kofferkleid.

Dieses unkomplizierte Kofferkleid ist ein wahres Multitalent. Es ist für den Strandbummel genauso geeignet wie für zwanglose Party-Nächte oder das heimische Gartenfest. Einfach waschen, trocknen und wieder anziehen.



Das ärmellose, knöchellange Kleid ist aus einem gerippten Jersey gefertigt und leicht tailliert geschnitten – deshalb figurgünstig und bequem. Alle Nähte sind besonders haltbar gearbeitet.

Tragen Sie das Kofferkleid mit einem eleganten Schal oder einem klassischen Blazer. Perfekte Ergänzung ist der separat erhältliche Cacheur: Dekorativ, federleicht und kaschierend schmiegt er sich um Ihre Hüfte. Das Kleid passt zu Sandalen, Ballettas, Sneakern, Clogs und auch einfach zu nackten Füßen.

*Leicht taillierter Schnitt. Länge in Gr. 38: 130 cm. 95 % Polyester, 5 % Elasthan. Maschinenwaschbar. Exklusiv bei Fashion Classics.*

- **Kofferkleid ärmellos € 69,95**

FC Größe	Schwarz	Navy	Karminrot
18	755-017-53	360-016-53	360-004-53
19	755-025-53	360-017-53	360-005-53
20	755-033-53	360-018-53	360-006-53
21	755-041-53	360-019-53	360-007-53
22	755-058-53	360-020-53	360-008-53
36	755-066-53	360-021-53	360-009-53
38	755-074-53	360-022-53	360-010-53
40	755-082-53	360-023-53	360-011-53
42	755-090-53	360-025-53	360-012-53
44	755-108-53	360-026-53	360-013-53
46	755-116-53	360-027-53	360-014-53
48	755-124-53	360-028-53	360-015-53

*FC Größe entspricht Maßtabelle (siehe vorletzte Katalogseite)*

## Kaschiert und dekoriert zugleich.

### Passend für jedes Outfit.

Schlingen Sie den Cacheur um die Hüfte – und ein paar Kilo wirken wie weggezaubert. Der Trick ist: Manch kleines Pölsterchen wird gekonnt überspielt und die Silhouette optisch geteilt.

### Viel besser als Pullover oder Schals.

Er ist aus einem feinen, gerippten Jersey gearbeitet. Das Band ist formstabil gedoppelt und verstärkt. Zwei optimal platzierte Abnäher formen optisch den Po. Federleicht und figurgünstig schmiegt sich der Cacheur um Ihre Hüfte, ohne – wie ein Pullover – aufzutragen. Die abgerundete Form ist durch die Wickeltechnik größenvariabel zu binden und hat somit eine Einheitsgröße.

*95 % Polyester, 5 % Elasthan. Maschinenwaschbar. Exklusiv bei Fashion Classics.*

### Cacheur € 39,95

- Navy Nr. 342-692-53
- Schwarz Nr. 339-835-53
- Karminrot Nr. 360-079-53



Werner  
Komfort-Pantoletten:  
[www.fashion-classics.de](http://www.fashion-classics.de)  
Suche nach  
Bestellnr. 360-328 oder  
Tel.: 0241-109 119.



## Bequemer geht nicht: Die „Bollerbuks“.

Wenn Anika aus dem dänischen Aerøskøbing abends eine Runde Richtung Leuchtturm dreht, die Hände tief in den Taschen vergraben, genießt sie die frische Meeresbrise – und ihre unendlich bequeme Bollerbuks. An Bord und an Land, zum Faulenzen oder zum Bummel durch den Ferienort: Freuen Sie sich wie bequem eine gut aussehende Hose sein kann. Herrlich zwanglos und weit geschnitten, kein kneifender Bund: stattdessen ein breiter, weicher gesteppter Gummizug.

### Der Trick mit Taschen und Nähten:

Flach aufgesetzte Stecktaschen zaubern kleine Pölsterchen einfach weg. Längsbetonende Kapppnähte im Vorderteil strecken optisch die Figur. Kleine Seitenschlitze am Saum lenken den Blick auf die Fußgelenke. Flache Schuhe wie Ballerinas oder Espadrilles passen besonders gut.

*Bequemer, weiter Schnitt. 7/8-Länge. Schrittlänge in Gr. 38: 66 cm. 96 % Baumwolle, 4 % Elasthan. Maschinenwaschbar.*

### • Anikas Bollerbuks € 79,95

FC Größe	Weiß	Marine	Taupe
19	321-863-53	321-850-53	321-849-53
20	321-864-53	321-852-53	321-870-53
21	321-865-53	321-853-53	321-871-53
22	321-866-53	321-854-53	321-872-53
23	321-867-53	321-855-53	321-873-53
24	321-868-53	321-856-53	321-874-53
38	321-890-53	321-857-53	321-875-53
40	321-891-53	321-858-53	321-876-53
42	321-892-53	321-859-53	321-878-53
44	321-893-53	321-860-53	321-879-53
46	321-894-53	321-861-53	321-880-53
48	321-895-53	321-862-53	321-881-53

*FC Größe entspricht Maßtabelle (siehe vorletzte Katalogseite)*



Inuikii Knoten-Pantolette:  
www.fashion-classics.de  
Suche nach Bestellnr. 343-563  
oder Tel.: 0241-109 119.

# Die T-Shirt-Bluse aus luftig-leichtem, unkompliziertem Viskose-Krepp: perfekt für den Sommer und alle Anlässe.

Von Janice & Jo.



Ein Sommer-Shirt, das immer passt und blitzschnell zum Lieblingsteil wird. Denn es ist so anpassungsfähig und lässt sich zu allen Looks kombinieren, von casual bis elegant.

**Fein gewebtes Krepp-Material. Überschnittene, weite Ärmel. Breiter Rundhals-Ausschnitt. Lässig-lockerer Schnitt.**

Diese Kombination sorgt für die elegante Anmutung einer Bluse, dabei ist das Shirt sommerlich leicht, atmungsaktiv, hautschmeichelnd und nahezu knitterfrei. Und im

Gegensatz zu vielen leichten Sommerblusen ist es aus reiner Viskose und nicht aus oft verwendeten Polyester-Mi-

schungen gefertigt, in denen man trotz der Leichtigkeit schnell schwitzt. Die schulterbedeckende Schnittführung mit mittellangen Ärmeln wirkt stilvoll. Und der lockere Schnitt umspielt figurgünstig Taille und Bauch. Das Shirt ist maschinenwaschbar – einfach auf einem Bügel trocknen lassen und es ist ohne Bügelaufwand wieder einsatzbereit.

**Ideal für den Reisekoffer.**

Ob zur lässigen Urlaubshose mit Zehensandalen, zur Jeans mit Sneakern, zum Bleistiftrock mit Ballerinas oder zum Hosenanzug mit Pumps – es ist für sämtliche Outfits die perfekte Ergänzung.

*Lockerer Schnitt. Länge in Gr. 38: 64 cm. 100 % Viskose. Maschinenwaschbar.*

• **Janice & Jo T-Shirt-Bluse**  
€ 129,95

FC Größe	Greige	Limette	Blau
34	354-966-53	354-974-53	360-179-53
36	354-967-53	354-975-53	360-180-53
38	354-968-53	354-976-53	360-181-53
40	354-970-53	354-978-53	360-182-53
42	354-971-53	354-979-53	360-183-53
44	354-972-53	354-980-53	360-184-53
46	354-973-53	354-981-53	360-185-53

*FC Größe entspricht Maßtabelle (siehe vorletzte Katalogseite)*

## Die beliebte Tote-Bag. Jetzt aus selten feinem Büffelleder-Geflecht.

Vom Flechtleder-Spezialisten Allan K, Antwerpen.

Tote-Bags gehören wegen ihrer vielseitigen Größe zu den beliebtesten Taschen-Formen. Flecht-Details sind gerade besonders modisch. Diese Tasche ist jedoch nicht einfach eine Kombination aus diesen beiden Merkmalen. Das Geflecht und auch die Farbgebung sind einzigartig schön. Die Qualität hervorragend. Und: Sie kostet trotzdem kein kleines Vermögen.

**Know-how aus mehr als 50 Jahren.**

Geflochtenes Leder ist die Spezialität des Belgiers Alain Kadic. 1963 bereits entwickelte sein Vater eigens dafür spezielle Maschinen. Bis heute produziert die Firma feinste Flechtlederwaren für Nobelmarken aus aller Welt – und seit 2013 auch für sein eigenes Label Allan K. Direkte Wege ohne teure Marketingkosten halten die Preise trotz der herausragenden Qualität erfreulich niedrig.

**Rustikal, robust und doch anschiemig soft: Büffelleder gibt der Tasche ihren edlen Vintage-Charakter.**

Der Mix aus verschiedenen Mustern ist hohe Kunst. Sogar Henkel und Verschluss sind geflochten. Haltbar vernähte Glattleder-Patches sorgen für Stabilität. Durch die flexiblen Henkel lässt sich die Tasche bequem schultern ohne zu rutschen. Das Geflecht erzeugt durch die unregelmäßigen Farbnuancen der Lederriemen ein wunderbar belebtes Farbbild. Modisch in und doch zeitlos, und zu vielen Looks kombinierbar. Unsichtbarer, 3-facher Magnet-Verschluss. Zweigeteilter Innenraum mit einem Reißverschlussfach in der Mitte. An den Seiten ein Reißverschlussfach und zwei Steckfächer.

*Maße: 27 x 36 x 13 cm (H x B x T). Henkel: 22,5 cm. Farbe: Khaki. Büffelleder. Futter aus Baumwoll-Canvas mit Leder-Details.*

• **Allan K Flechtleder-Tote Bag**  
Nr. 345-330-53 € 349,-

## Die schönsten Farben des Sommers – verewigt in zartem Seidengeorgette.

Üppige 2 Meter lang. 24 Gramm leicht.

Von pastellartem Gelb, Rosé, Türkis und Limettengrün, über sattes Grasgrün und Petrol, bis hin zu strahlendem Korallenrot: Je nachdem wie Sie es schlingen, drehen und drapieren, ergibt sich ein immer neues Bild.

**Wie mit Aquarellfarbe gemalt, fließen alle Töne sanft ineinander.**

Doch was wie Zufall erscheint, ist das Ergebnis ausgefeilter Mischtechnik aus nur drei Grundfarben. Für jede wird eine präzise Schablone erstellt. Immer wieder neu und anders überlappend angeordnet, erzeugen sie mal leichte und mal intensive Verläufe.

*Ca. 195 x 60 cm. 100 % Seide. Handwäsche. Verpackt in edler Schachtel – auch ein willkommenes Geschenk.*

• **Aquarell-Seidenschal**  
Nr. 306-853-53  
€ 59,95





## Leicht und atmungsstark. Dabei strapazierfähig wie ähnlich aussehende Winter-Jacken.

Die Country-Jacke für die Übergangszeit –  
aus luftigem Leinen und weicher Baumwolle.

Auf den ersten Blick erinnert diese Country-Jacke an Winter-Coats aus schwerem Tweed. Doch beim ersten Hineinschlüpfen spüren Sie, wie herrlich leicht und atmungsaktiv der angenehm trockene Materialmix aus Leinen und Baumwolle sie macht. Ideal für die Übergangszeit, aber auch für die ersten wärmeren Tage.

Das innovative Foam Coating setzt diese Jacke jedoch auf ein neues Level.

Im Gegensatz zur klassischen Wachsbeschichtung bewahrt diese Veredelung die Atmungsaktivität und das leichte Gewicht des Stoffes. Und macht ihn erstaunlich strapazierfähig.

Veloursleder-Applikationen schützen die stark beanspruchten Schulter- und Ellenbogenpartien.

Als Paspeln an den Taschen und am Ärmelabschluss sorgen sie für einen ansprechenden optischen Kontrast und unterstreichen die hochwertige Verarbeitung Ihrer Jacke.

Zwei Reißverschlusstaschen, eine Brusttasche.

FC Größe	Nr.
50	359-306-53
52	359-308-53
54	359-309-53
56	359-370-53
58	359-371-53
60	359-372-53

Normale Form. Länge in Gr. 50: ca. 70 cm. Farbe: Navy. 55 % Leinen, 45 % Baumwolle. Futter 100 % Baumwolle. Enthält nichttextile Teile tierischen Ursprungs (Veloursleder-Applikationen). Reinigung.

• **Leinen-Country-Jacke**  
€ 299,-

FC Größe entspricht Maßtabelle  
(siehe vorletzte Katalogseite)



**Fragen und Beratung**  
**Tel. 0241-109 119**

(Mo.- Fr.: 08:00-20:00 Uhr, Sa.: 10:00-16:00 Uhr)

## Aktuelles Tartan-Design. Sogar fein genug zu edlen Sakkos.

**Gedekte Farben. Edler Stoff. Hochwertige Details.**

Tiefdunkles, je nach Lichteinfall fast schwarz wirkendes Marineblau und sattes Tannengrün gehören zu den Trendfarben. Und: Sie machen dieses Tartan-Hemd ungewöhnlich zurückhaltend. Dank des gelben Überkaros wirkt es dennoch dezent frisch. Es erlaubt Ihnen unzählige gelungene Kombinationen von Business bis Freizeit. Perfekt passt es zu den aktuellen Brit-Styles und Landlord-Looks – und zu allen wichtigen Herbstfarben.

**Wärmend, aber nicht zu rustikal: Feinflanell aus reiner Baumwolle.**

Der Stoff ist leicht angeraut, besonders weich und anschmiegsam. Er lässt die Haut atmen und knittert wenig. Ockerfarbene Cord-Belege an Knopfleiste, Kragensteg und Manschetten werten den noblen Gesamteindruck zusätzlich auf. Button-down-Kragen. 1-Knopf-Manschetten.

Kragenweite in cm	Nr.
38	303-878-53
39	303-879-53
40	303-880-53
41	303-881-53
42	303-882-53
43	303-883-53
44	303-884-53
45	303-885-53
46	303-886-53

*Regulärer Schnitt mit abgerundetem Saum. Länge in Kragenweite 41: 81 cm. Ärmellänge: 64,5 cm. Farbe: Nachtblau/Dunkelgrün. 100 % Baumwolle. Maschinenwaschbar. Von Ingram.*

- **Ingram Tartan-Hemd € 99,95**



## Boots aus Büffelleder sind eine Rarität.

**Kernig und unverwüchlich, dabei butterweich. Vom portugiesischen Label to watch: Turduli.**

Büffelleder ist von Natur aus gut 1 mm dicker als herkömmliches Rindleder. Dennoch ist es weicher und geschmeidiger. Seine markante, offenporige Struktur und die begehrte Patina machen das Leder noch interessanter, noch charaktvoller. So sehen diese Boots vom ersten Tag an aus wie Ihre eingelebten Lieblingsschuhe.

**Nässe- und winterfeste Sohle.**

Die Laufsohle ist elastisch, rutschsicher und Wasser abweisend. Mit herausnehmbarem Fußbett, auch für eigene Einlagen geeignet.

Schuhgröße	Nr.
41	357-594-53
42	357-595-53
43	357-596-53
44	357-597-53
45	357-598-53
46	357-599-53

*15 cm hoher Schaft (in Gr. 41) mit seitlichem Reißverschluss für bequemen Einstieg. Farbe: Braun. Obermaterial: echtes Büffelleder. Futter und Decksohle: Leder. Laufsohle: Leder, TPU (Thermoplastisches Polyurethan). Hergestellt in Portugal.*

- **Turduli Büffelleder-Boots € 199,95**



## Der Gürtel fürs Leben.

**Durch traditionelle Grubengerbung beinahe unverwüchlich. Kernig, lässig und edel. Von Ludwig Schröder.**

Ludwig Schröder setzt auf regionale Partner wie die 1877 gegründete Gerberei der Gebrüder Kobel im norddeutschen Kellinghusen. Sie ist eine der letzten, die heute noch die zeit- und kostenintensive



Grubengerbung durchführt. Im Gegensatz zur modernen Schnellgerbung, bei der das Leder nur einige Tage im Fass geschleudert wird, ruht dieses Leder ganze 2 Monate hängend

in der Gerberlohe. Langsam und intensiv kann es die Gerbstoffe aufnehmen – und erreicht so eine höhere Haltbarkeit.

**Strapazierfreudig dank hohem Fettgehalt.**

Die Lohe für die vegetabile Gerbung wird nach überlieferten Rezepturen hergestellt – mit Extrakten von Rinden, Hölzern, Blättern und Früchten. Während des Gerbprozesses werden dem Leder besonders hochwertige Fette eingebrannt, die dem Gürtel seinen typischen Charakter und seinen unverwechselbaren Griff verleihen. Finales Wachsen lässt die Oberfläche sanft schimmern. Dass der Gürtel sich mit der Zeit etwas aufhellt und insbesondere an Löchern und Biegestellen leichte Striemen zieht, wird daher von Kennern als Qualitätsmerkmal geschätzt. Schließlich macht der hohe Fettgehalt das Leder so strapazierfähig (und auch so kälteresistent), dass es sogar für Zaumzeug bei Reitgeschirren verwendet wird.

*Geben Sie dem kernigen, anfangs etwas steifem Leder ein wenig Zeit. Nach mehrmaligem Tragen wird es anschmiegsamer. Durch das spezielle Gerbverfahren können die Farbnuancen etwas abweichend zur gezeigten Abbildung sein. Breite: 3,5 cm. Rindleder. Farbe: Braun. Silberfarben galvanisierte Schließe aus massivem Messing. Exklusiv bei Fashion Classics.*

- **Ludwig Schröder Kerniger Gürtel € 59,95**

Bundweite in cm	Nr.
85	331-057-53
90	331-059-53
95	331-180-53
100	331-181-53
105	331-182-53
110	331-183-53



## Unsichtbar in High Heels, Pumps und Ballerinas.

Der Füßling für den eleganten Schuh.  
Vom deutschen Strumpfspezialisten Falke.  
Mit Tradition seit 1895.

Mehr als 125 Jahre Strumpfwaren-  
erfahrung garantieren hier die perfekte  
Passform. Diese Füßlinge sitzen wie



angegossen, bleiben immer bequem am  
Fuß. Der Low-Cut-Ausschnitt ist ideal für  
tief ausgeschnittene Schuhe wie High-  
Heels oder Pumps. Durch das innovative  
Antislip-System im Fersenbereich  
bleiben sie rutschfest. Die hochwertige  
Polyamidqualität ist besonders fein und  
unspürbar im Schuh.

Farbe: Sand. Aus 84 % Polyamid, 16 %  
Elasthan. Maschinenwaschbar.

- **Falke Füßlinge Elegant Step**  
€ 11,-

Schuh- Größe	Nr.
35-36	359-290-53
37-38	359-291-53
39-40	359-292-53
41-42	359-293-53

## Wellness für Ihre Füße: der sommerleichte Loafer aus knautschweichem, perforiertem Kalbleder. Und mit flexibler Natur-Latexsohle.

Von arche, hergestellt in Frankreich.

Französischer, schlichter Chic – und dabei unübertroffen bequem: So faszinierend  
bequem, dass Sie sie den ganzen Tag ermüdungsfrei tragen können ohne jegliche  
Strapazen für Ihre Füße.

**Erfrischend luftiges Fußklima. Supersoftes Auftritt.**

Die patentierte Laufsohle aus 80 % natürlichem Latex (Lactae Hévéa®) und 20 %  
synthetischem Kautschuk dämpft jeden Schritt, ist farbecht, abriebfest, besonders  
langlebig, rutschhemmend und flexibel. Das leicht gepolsterte Fußbett und das feine,  
samtig geschliffene, ungefütterte Kalbleder  
umschließen behaglich weich den Fuß. Das  
Schuhblatt hat viele kleine Löcher, die für eine gute  
Belüftung der Füße sorgen. Eine Wohltat besonders  
bei hohen Temperaturen. Eine elastische Einfas-  
sung im hinteren Teil sorgt für leichtes Rein- und  
Rausschlüpfen.

Schuh- Größe	Matchagrün	Karminrot
36	359-736-53	359-730-53
37	359-737-53	359-731-53
38	359-738-53	359-732-53
39	359-739-53	359-733-53
40	359-740-53	359-734-53
41	359-741-53	359-735-53

**Seit 1968 bekannt für schlichtes, zeitloses und  
herrlich bequemes Schuhwerk.**

Der Schuhspezialist arche ist wahrscheinlich  
einer der letzten für Sohlen aus Naturlatex. Was  
die komfortablen Laufeigenschaften und die  
Abnutzung angeht kein Vergleich zu

den meisten Gummi-  
sohlen am Markt,  
die aus reinem  
Synthetik-Kaut-  
schuk gefertigt  
sind.

Kalbleder, ungefüttert.  
Verstärkte Autofahrer-Ferse.

Decksohle: Leder.  
Laufsohle:  
Naturlatex.  
Hergestellt in  
Frankreich.

- **arche Sommer-  
Loafer**  
€ 229,-



## Modische Wide-leg-Jeans – mit dem populären Liu Jo Knack-Po-Effekt und elastischem Pavée-Einsatz für optimalen Sitz.

Bereits seit 2008 ist die Bottom  
up-Jeans fester Bestandteil in den Kollekti-  
onen des 1995 gegründeten, italienischen  
Modelabels. Jede Saison neu interpretiert in  
Schnittführung und Design, begeistert das  
optische Po-Lifting durch raffinierte  
Platzierung der Abnäher und Gesäßtaschen  
immer wieder aufs Neue. Und besonders  
wertvoll ist dieser Effekt bei der derzeit  
modisch angesagten Wide-leg-Jeans, da bei  
diesem Schnitt der Po schnell mal an Kontur  
verlieren und etwas flach wirken kann.

**Die flexible Raffung im Rücken verhin-  
dert unschönes Abstehen.**

Beide Features sorgen dafür, dass diese  
Hose rundum vorteilhaft und figurgünstig  
sitzt, und nicht zu plump wirkt, wie es bei  
weiten Beinformen schnell vorkommen  
kann. Feminin-elegant wirkt sie durch die  
Leistentaschen und den Schmuckperlen-  
Knopf vorne.

Hoher Bund mit weitem Bein. Farbe: Mid-Blue.  
98 % Baumwolle, 2 % Elasthan. Schrittlänge in  
Gr. 36: 89 cm, Saumweite: 62 cm. Maschinen-  
waschbar. Enthält nichttextile Teile tierischen  
Ursprungs.

- **Liu Jo Bottom up Wide-leg-Jeans**  
€ 179,95

FC Größe	Hersteller- Größe	Nr.
34/36	27"	354-128-53
36	28"	354-129-53
38	29"	354-200-53
38/40	30"	354-201-53
40	31"	354-202-53
40/42	32"	354-203-53
42	33"	354-204-53

FC Größe entspricht Maßtabelle (siehe vorletzte  
Katalogseite)







Pourchet Paris  
Boxy-Bag  
Seite 40.

## Ein Meisterwerk der Strickkunst: Vielfarbiges Trendmuster. Sommerleichte Materialmischung.

Hergestellt in Serbien, von IVKO.

Dieses Strick-Shirt trägt ein außergewöhnlich faszinierendes Ethno-Muster. IVKO, ein serbischer Familienbetrieb, ist bekannt für seine perfektionierte Jacquard-Technik, die hier eindrucksvoll zur Geltung kommt. **Das variantenreiche Muster ist in aufwändiger Jacquard-Technik gearbeitet.**

Kein Vergleich zu simpel aufgedruckten Mustern: Die verschiedenen Strickarten und Garnfarben wurden in verschiedenen Abschnitten so geändert, dass ein abwechslungsreiches Motiv entsteht. Das Ergebnis ist ein Strick-Kunstwerk, das nicht nur schön aussieht, sondern wirklich einzigartig ist.

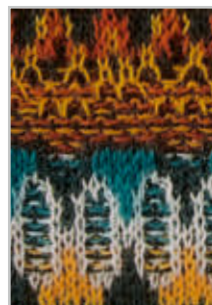

**In ausgeklügelter Materialmischung mit außergewöhnlich hohem Viskose-Anteil.**

Dadurch fühlt sich Ihr neues Shirt nicht nur seidenweich an, sondern ist auch bequem elastisch und feuchtigkeitsregulierend. Viskose nimmt bis zu 50 % mehr Feuchtigkeit auf als Baumwolle und sorgt somit für ein angenehmes Tragegefühl an warmen Tagen. Baumwolle macht Ihr Shirt atmungsaktiv, hautfreundlich und pflegeleicht.

**Ein leicht verlängertes Rückteil und seitliche Schlitzes schaffen mehr Bewegungsfreiheit.**

Um eine perfekte Passform zu gewährleisten, werden Vorderteil, Rücken und Ärmel nach dem Stricken gewaschen, getrocknet und erst anschließend konfektioniert. Die Abseite ist glatt und frei von Spannfäden, was das Tragegefühl noch angenehmer macht.

*Modische Boxy-Form. Länge in Gr. 36/38: 55,5 cm. Farbe: Multicolor. 59 % Viskose, 41 % Baumwolle. Handwäsche.*

- **IVKO Jacquard-Strickshirt**  
€ 139,95

FC Größe	Nr.
36/38	354-535-53
40/42	354-536-53
44/46	354-537-53

*FC Größe entspricht Maßtabelle (siehe vorletzte Katalogseite)*



# Feiner Rippstrick statt schwerer Sweat-Stoff: der Hoodie aus edler peruanischer Pima-Cotton.

**Sportiv. Elegant. Seidig weich auf der Haut. Made in Peru von Strick-Spezialist Clark Ross.**

Angenehm leichte Pima-Baumwolle aus Peru macht diese bequeme, lässige Pullover-Alternative viel edler und eleganter als vergleichbare Modelle aus schwerem Sweat-Stoff.

**Herrlich weich, sanft schimmernd und dauerhaft farbrillant.**

Die kostbare peruanische Pima-Baumwolle wird auch als „Seide Südamerikas“ bezeichnet. Denn nur in den klimatischen Bedingungen Perus gedeiht sie richtig gut. Dort erreicht sie eine Feinheit von 3,2 - 3,9 Micronaire (im Vergleich dazu ist US-ameri-

kanische Pima-Baumwolle mit 4,6 - 5,5 Micronaire deutlich gröber). **Zum Schutz der einzigartigen Natur Perus ausschließlich von Hand gepflückt.**

Dadurch ist Ihr Hoodie frei von Chemikalien, die beim maschinellen Pflücken nötig wären. Der feine 12-Gauge-Rippstrick ist im Unterschied zu üblichem Glattstrick bequem elastisch. Der weiße Kordelzug und die weißen Kontraststreifen an den Ärmelbündchen wirken als eleganter Blickfang.

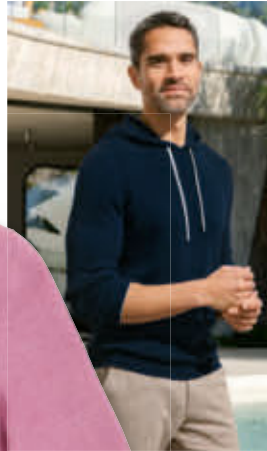

*Bequeme Hoodie-Passform. Herrenmodell in Navy, Länge in Gr. 50: 70 cm. Damenmodell in Rosé, Länge in Gr. 38: 59 cm. 100 % Baumwolle. Maschinenwaschbar. Hergestellt in Peru.*

- **Pima-Rippstrick-Hoodie, Damen € 199,95**

FC Größe	Hersteller-Größe	Rosé
36	S	358-311-53
38	M	358-312-53
40	L	358-313-53
42	XL	358-314-53
44	2XL	358-315-53
46	3XL	358-316-53

*FC Größe entspricht Maßtabelle (siehe vorletzte Katalogseite)*

- **Pima-Rippstrick-Hoodie, Herren € 199,95**

FC Größe	Hersteller-Größe	Navy
48	M	354-491-53
50	L	354-492-53
52	XL	354-493-53
54	2XL	354-494-53
56	3XL	354-495-53

*FC Größe entspricht Maßtabelle (siehe vorletzte Katalogseite)*



## In dieser Pantolette formt sich Ihr Fuß sein eigenes, bequemes Bett.

**Ultraleichtes, antibakterielles Duflex-Material aus thermoaktivem Zell-Kautschuk.**

Diese Pantolette ist sensationelle 85 Gramm leicht – und unglaublich bequem. Möglich wird dies durch das innovative Duflex-Material – einem alterungsbeständigen Zell-Kautschuk mit thermoaktiven und viskose-elastischen Eigenschaften. Dadurch ist Ihre Pantolette frei von bedenklichen Schadstoffen, antibakteriell, UV-beständig, farbecht und abriebfest.

**Unter Einfluss von Körperwärme und -gewicht formt Ihr Fuß sich sein individuelles Bett.**

Der ausgeprägte Gewölbebogen sorgt dabei für die richtige entspannte Haltung und die kleinen Noppen für einen sanften Massageeffekt. Ein Fersenpuffer federt Ihren Auftritt sanft ab.

**Kaum spürbar und im Wasser unsinkbar.**

Daher ist die 85 Gramm leichte Duxilette auch ideal als Strandschuh. Durch die Ventilationsöffnungen kommt frische Luft

an Ihre Füße, Wasser und Sand können entweichen. Die rutschsicher profilierte Laufsohle gibt Sicherheit in Schwimmbad und Sauna.

*Obermaterial, Deck- und Laufsohle aus Kautschuk.*

- **Chung Shi Duxilette € 49,95**



Schuh-Größe	Hersteller-Größe	Schwarz	Weiß	Navy
36/37	XS	787-929-53	788-141-53	788-075-53
38	S	345-799-53	348-302-53	348-299-53
39/40	M	345-800-53	348-303-53	348-301-53
41/42	L	787-952-53	788-174-53	788-109-53
43	XL	787-960-53	788-182-53	788-117-53
44/45	XXL	787-978-53	788-190-53	788-125-53
46/47	3XL	787-986-53	788-208-53	788-133-53



## Der StayCool-Pyjama für warme Sommernächte.

**Angenehm trocken und kühl auf der Haut dank seltenem Microlyocell.**

Guter Schlaf ist kostbar, besonders in den warmen Sommernächten, in denen jeder Grad an Komfort zählt. Durch sein innovatives Material bietet der StayCool-Pyjama die ideale Lösung für ungestörten Schlaf, selbst wenn die Temperaturen steigen.

**Microlyocell ist achtmal atmungsaktiver und trocknet dreimal schneller als Baumwolle.**

Mit ihrer glatten, seidenähnlichen Oberfläche fühlen sich die

feinen Fasern aus Eukalyptus herrlich sanft an. Dank der innovativen NATCOOL™-Technologie bleibt Ihre Haut angenehm trocken und kühl, selbst in den heißesten Nächten. Millionen von Nanokapillaren leiten überschüssige Wärme vom Körper weg und sorgen für eine optimale Temperaturregulierung: Falls Sie schwitzen, absorbiert der Faserkern Feuchtigkeit, um Sie mit Verdunstungskühlung zu erfrischen. Dabei bleibt der Stoff stets trocken, sodass

Sie sich nie unangenehm feucht fühlen.

**Neben seiner technologischen Raffinesse überzeugt der StayCool-Pyjama auch durch sein Design.**

Flache, ergonomische Nähte und Raglanärmel bieten maximale Bewegungsfreiheit und minimieren unangenehme Reibung. Die leicht nach vorne verlegten Seitennähte sorgen für zusätzlichen Komfort und machen diesen Pyjama zu einem echten Wohlfühl-Erlebnis.

*Herren: Rundhals-T-Shirt mit Raglanärmeln und Shorts mit seitlichen Eingriffstaschen und Kontrastbund. Damen: T-Shirt mit V-Ausschnitt und Raglanärmeln und Shorts.*

*Shirt-Länge in Gr. 50: 72 cm (Herren) und in Gr. 38: 69 cm (Damen). 92 % Lyocell, 8 % Elasthan. Maschinenwaschbar.*

### • Damen-StayCool-Pyjama-Shirt € 95,95

FC Größe	Hersteller-Größe	Kirschblüte	Lavendel
36	S	358-504-53	358-510-53
38	M	358-505-53	358-511-53
40	L	358-506-53	358-512-53
42	XL	358-508-53	358-513-53
44	XXL	358-509-53	358-514-53

### • Herren-StayCool-Pyjama-Shirt € 95,95

FC Größe	Hersteller-Größe	Navy
48	S	358-388-53
50	M	358-389-53
52	L	358-490-53
54	XL	358-491-53
56	XXL	358-492-53

### • Damen-StayCool-Pyjama-Shorts € 95,95

FC Größe	Hersteller-Größe	Kirschblüte	Lavendel
36	S	358-493-53	358-498-53
38	M	358-494-53	358-500-53
40	L	358-495-53	358-501-53
42	XL	358-496-53	358-502-53
44	XXL	358-497-53	358-503-53

### • Herren-StayCool-Pyjama-Shorts € 95,95

FC Größe	Hersteller-Größe	Salbei
48	S	358-383-53
50	M	358-384-53
52	L	358-385-53
54	XL	358-386-53
56	XXL	358-387-53

FC Größe entspricht Maßtabelle (siehe vorletzte Katalogseite)

FC Größe entspricht Maßtabelle (siehe vorletzte Katalogseite)



## Die handgefertigten Sling-Pumps aus zartem Lammnappa.

Zeitlos modisch und vielseitig.  
Von Lorena Paggi, made in Italy.

Viel weicher und komfortabler als Pumps aus Rindleder. Diese cleanen Sling-Pumps sind in reiner Handarbeit aus anschmiegsamem Lammnappa gefertigt. Sie sind erstaunlich kombinierfreudig und passen zu klassisch-eleganten als auch trendigen Looks.

**Lederbezogene Memory Foam-Decksohle mit Aloe Vera-Extrakt – feuchtigkeitsbindend, flexibel, weich und atmungsaktiv.**

Dadurch bieten die Pumps trotz der 6 cm-Absatzhöhe auch über Stunden einen bequemen Tragekomfort. Der elastische Fersenriemen passt sich individuell an, nichts schneidet ein oder reibt unangenehm.

**Lorena Paggi – eine gemeinsame Leidenschaft und Stilvision.**

Die Freundinnen Loredana Giusti, Inhaberin der renommierten, seit den 60er-Jahren familiengeführten Schuhfabrik Giusti in Porto Sant'Elpidio, und Morena Parmegiani verwirklichten im Jahr 2000 ihren Traum und gründeten ihre eigene Marke. Bis heute steht Lorena Paggi für anspruchsvolle, elegante Schuhmode nach handwerklicher Tradition made in Italy.

Schuh-Größe	Apricot-Beige	Schwarz
36	355-804-53	359-578-53
37	355-805-53	359-579-53
38	355-806-53	359-600-53
39	355-807-53	359-601-53
40	355-808-53	359-602-53
41	355-809-53	359-603-53

Absatzhöhe: 6 cm.  
Obermaterial: Lammnappa-Leder. Futter, Deck- und Laufsohle: Leder.  
Hergestellt in Italien.

• **Lorena Paggi Sling-Pumps**  
€ 239,-

Der Schuh fällt klein aus: Sollten Sie zwischen zwei Größen schwanken, empfehlen wir, ihn eine Nummer größer zu bestellen.



**Fragen und Beratung**  
**Tel. 0241-109 119**

(Mo.- Fr.: 08:00-20:00 Uhr, Sa.: 10:00-16:00 Uhr)





## Genau die richtige „Kürze“ – in selten luxuriöser Kaschmir-Qualität.

Der perfekte Cardigan zu den angesagten High-Waist-Hosen und -Röcken.

Das Comeback der hoch geschnittenen Taille bringt viele kurze Strickjacken auf den Markt. Doch die hochmodischen Modelle

sind meist von minderer Qualität. Diese vom Schweizer Spezialisten Fair Trade Cashmere ist aus Kaschmir allererster Güte:

**Wunderbar weich. Reißfest. Pillingarm. Schmutz- und geruchsabweisend.**

Das zarte Flaumhaar der Kaschmirziege wird nicht geschoren, sondern behutsam von Hand ausgekämmt. Und das nur einmal im Jahr – während des Fellwechsels im Übergang von Winter auf Sommer. Die Feinheit ist entscheidendes Qualitätskriterium: Lediglich Haare mit maximal 0,019 mm Durchmesser entsprechen dem strengen FTC-Standard. Und so bleiben von 1,2 kg Ertrag pro Ziege am Ende nur 300 - 400 g Rohware übrig.

**Ethisch korrekt gewonnen und verarbeitet.**

Auch faire Arbeitsbedingungen und Löhne, besondere Wertschätzung gegenüber allen Partnern und Mitarbeitern sowie Nachhaltigkeit und Umweltschutz gehören zum Erfolgsrezept von FTC.

*Figurbetonte Form. Länge in Gr. 40: 50 cm. 100 % Kaschmir. Enthält nichttextile Teile tierischen Ursprungs: Perlmutterknöpfe. Handwäsche.*

• **FTC Kurz-Cardigan € 279,-**



FC Größe	Hersteller-Größe	Gelb	Grün	Rosé
36	S	359-885-53	359-778-53	350-762-53
38	M	359-886-53	359-779-53	350-763-53
40	L	359-887-53	359-890-53	350-764-53
42	XL	359-888-53	359-891-53	350-765-53
44	2XL	359-889-53	359-892-53	350-766-53

*FC Größe entspricht Maßtabelle (siehe vorletzte Katalogseite)*

## Das Designerkleid für die Handtasche. Und für fast jeden Anlass.

Aus hauchzartem Tüll-Jersey. Von Fuzzi, Italien.

Nach einem solchen Kleid muss man lange suchen: feminin und elegant, dabei herrlich bequem. Mit Zehensandalen tagestauglich, mit Glamour-Sandaletten ausgefein. Kofferfreundlich knitterarm. Federleicht. Und so klein faltbar, dass es in jede Handtasche passen würde.

**Entwickelt mit Jean Paul Gaultier.**

In den 80er-Jahren entwarfen Anna Maria Fuzzi und der französische Couturier die Tour-Garderobe für eine weltberühmte Pop-Ikone. Seither ist der hauchzarte aber hochelastische Tüll-Jersey

ein Bestseller der Fuzzi Knitwear-Kollektionen.

**Waschen. Trocknen.**

**Tragen. Wohl fühlen.**

Der Schnitt ist perfekt auf das Material abgestimmt: Blickdicht gedoppelter Body, Wickeloptik, Raffungen und

Volants unterhalb der Taille. Das Blüten-Dessin ist ein Exklusiv-Entwurf für die eigene Kollektion und wird Ihnen nirgends sonst begegnen.

*Figurnaher Schnitt. Länge in Gr. 36: 110 cm. Farbe: Schwarz/Pink/Orange/Gelb/Violett. 100 % Polyamid. Unterkleid aus 84 % Polyester, 16 % Elasthan. Handwäsche.*

• **Fuzzi Handtaschenkleid Exotic Flowers € 439,-**

FC Größe	Hersteller-Größe	Nr.
34	XS	354-908-53
36	S	354-909-53
38	M	354-911-53
40	L	354-912-53
42	XL	354-913-53

*FC Größe entspricht Maßtabelle (siehe vorletzte Katalogseite)*





## Das original Madras-Hemd – in Indien traditionell von Hand gewebt.

Mit sommerlichen Kurzärmeln.  
Von OMTC – der Original  
Madras Trading Company,  
New York.

Das blau-weiß karierte Madras-Hemd ist ein beliebter Sommer-Evergreen und vielfach bewährt in der Hitze Indiens. Aber nur selten stammt der luftig-leichte Baumwollstoff wirklich noch von dort. Und nur in Ausnahmefällen wird er noch auf echten Handwebstühlen gefertigt.

Seit den 1970er-Jahren bringt die Original Madras Trading Company den Stoffklassiker Indiens in alle Welt.

Der indisch-amerikanische Familienbetrieb mit Sitz im New Yorker Garment District (dem berühmten Textil-Viertel der Stadt) beliefert fast alle namhaften Herrenmode-Marken – und fertigt mittlerweile auch eigene Hemden im Ursprungsland. Seinen Namen verdankt der Stoff übrigens der indischen Stadt Madras, dem heutigen Chennai. Mit kurzen Ärmeln ist das Madras-Hemd noch luftiger und ein absolutes Must-have für den Sommer. Button-down-Kragen. Aufgesetzte Brusttasche.

*Tailor Fit: leicht tailliert – zeitgemäß, aber bequem. Länge in Gr. 50: 78,5 cm. Farbe: Blau/Weiß kariert. 100 % Baumwolle. Maschinenwaschbar.*

- **OMTC Madras-Kurzarmhemd**  
**€ 149,95**

FC Größe	Hersteller-Größe	Nr.
48	M	359-385-53
50	L	359-386-53
52	XL	359-387-53
54	XXL	359-388-53
56	3XL	359-389-53
58	4XL	359-390-53

*FC Größe entspricht Maßtabelle (siehe vorletzte Katalogseite)*



## Kernig wie Ihre Lieblings-Cargos. Aber dank Hanf viel robuster. Und frisch genug für den Sommer.

Kerniger Look mit einem Hauch von Sommerfrische: Diese modische, auch als Shorts erhältliche Cargo-Hose vereint das Beste aus zwei Welten.

**Luftig-leicht und doch außergewöhnlich robust dank hohem Hanfanteil.**

Ihre Lieblings-Cargos waren noch nie so widerstandsfähig: Hanf ist eine der reißfestesten Naturfasern. Kombiniert mit Baumwolle entsteht daraus ein komfortables Twill-Gewebe, das keine Strapaze so schnell übernimmt. Und da Hanf schnell wächst und kaum Wasser, Pestizide und Herbizide benötigt, sind diese Hosen auch eine besonders umweltfreundliche Wahl.

**Der elastische Tunnelzug-Bund ermöglicht schnelles An- und Ausziehen.**

Zudem gibt er in jeder Sitz- und Stehposition bequem nach. Die beiden Cargo-Pattentaschen sind der Silhouette zuliebe ohne Quetschfalten gearbeitet. Mit zwei tiefen Seitentaschen.

*Weiter Schnitt mit zeitgemäßer, schmal zulaufender Beinform. Schrittlänge in Gr. 50: 81 cm (Hose) und 28 cm (Shorts). Farbe: Beige. 60 % Baumwolle, 40 % Hanf. Maschinenwaschbar. Enthält nichttextile Teile tierischen Ursprungs. Exklusiv bei Fashion Classics.*

- **Hanf-Cargo-Shorts € 109,95**

FC Größe	Nr.
48	359-719-53
50	359-720-53
52	359-721-53
54	359-722-53
56	359-723-53
58	359-724-53

- **Hanf-Cargo-Hose € 129,95**

FC Größe	Nr.
48	359-713-53
50	359-714-53
52	359-715-53
54	359-716-53
56	359-717-53
58	359-718-53

FC Größe entspricht Maßtabelle (siehe vorletzte Katalogseite)



## Bereit für den Sommer: die leichte Safari-Weste aus luftigem Leinen und sanfter Baumwolle.

**Natürliche Farbe. Geräumige Taschen. Echte Hornknöpfe.**

Leinen ist für diese ungefüttete, sommerlich-leichte Safari-Weste das Material der Wahl, weil es strapazierfreudig, schmutzempfindlich und herrlich luftig ist. Kein Vergleich zu typischen Anglerwesten, die meist deutlich schwerer wiegen. **Weicher und knitterärmer dank Baumwolle.**

Trotz des typischen Leinen-Looks ist der Stoff weniger empfindlich als reine Leinentuche. Baumwolle macht ihn angenehm hautfreundlich und denkbar pflegeleicht. Vier aufgesetzte Taschen mit geknöpfter Patte bieten reichlich Platz für alles, was Sie unterwegs brauchen. Zu den authentischen Safari-Details gehören geknöpfte Schulterriegel, eine dekorative Patte in der Mitte sowie echte Hornknöpfe.

*Bequem gerade Form. Länge in Gr. 50: 69 cm. Farbe: Natur. 55 % Leinen, 45 % Baumwolle. Enthält nichttextile Teile tierischen Ursprungs (Hornknöpfe). Maschinenwaschbar.*

- **Leinen-Safari-Weste € 129,95**



FC Größe	Nr.
48	359-771-53
50	359-772-53
52	359-773-53
54	359-774-53
56	359-775-53
58	359-776-53
60	359-777-53

FC Größe entspricht Maßtabelle (siehe vorletzte Katalogseite)



# Dieses *handbestickte* Gürtel-Unikat aus Peru hat Seltenheitswert.

Vom Ethno-Spezialisten Smitten.

Viele beliebig gemusterte Accessoires aus Massenproduktion laufen unter dem Trend-Begriff „Ethno“. Doch dieser Peru-Gürtel ist ein echtes Meisterwerk indigener Volkskunst. Er wird von Indio-Frauen nach alter Tradition von Hand gewebt und einseitig mit farnefrohen Phantasie-Blüten aus dicken Wollfäden bestickt. Kein Gürtel gleicht exakt dem anderen. Schlichten Jeans- und Chino-Outfits verleiht er ein modisches Upgrade im Ethno-Stil.

**Zu fairen Bedingungen ethisch korrekt verarbeitet.**

Die deutsche Firma Smitten legt nicht nur Wert auf erstklassige Qualität. Faire Arbeitsbedingungen und besondere Wertschätzung gegenüber allen Partnern und Mitarbeitern gehören ebenso zum Erfolgsrezept.

4,5 cm breit. Metall-Schnalle. 100 % Wolle. Trocken reinigen.

- **Smitten Peru-Stick-Gürtel**  
€ 89,95

Bundweite in cm	Hersteller-Größe	Hellblau/Multicolor	Orange-Grau/Multicolor
75	S	350-303-53	357-388-53
85	M	350-304-53	357-389-53
95	L	350-305-53	357-430-53
105	XL	350-307-53	357-431-53



- 1 QR-Code scannen
- 2 Bestellnummern eingeben
- 3 Bestellung absenden



bernie mev.  
Knit-Schnür-Sneaker  
Seite 74.

## Schick wie eine Bluse. Aber vielseitig und pflegeleicht wie ein T-Shirt.

Aus weichem Interlock-Jersey  
mit konfektioniertem Kragen.  
Von Saint James/Frankreich.

Durch den konfektionierten  
Stoffkragen, den modisch geschlitzten  
3/4-Arm und die aufgesetzten Brustta-  
schen wirkt dieses Shirt vollständig wie  
eine Bluse – ist jedoch so praktisch wie  
ein T-Shirt. Ein perfektes Basic, das solo  
immer gut aussieht – sowohl zum  
Business-Outfit als auch lässig zu Jeans,  
zu Cargopants, zu Shorts, ...

**Sitzt immer perfekt: die fest fixierte  
Knopfleiste.**

Sie springt niemals auf und lässt  
dabei trotzdem ein bisschen Dekolleté  
blitzen. Knopfleiste, Kragen und  
Brusttaschen aus glattem Baumwoll-  
stoff. Weicher, anschmiegsamer  
Interlock-Jersey. Perfekter Sitz dank  
hochwertiger Nahtverarbeitung. Bleibt  
auch nach vielen Wäschen in Form.

*Leicht taillierter Schnitt. Länge in Gr. 38:  
60 cm. Farbe: Weiß. 100 % Baumwolle.  
Maschinenwaschbar.*

• **Saint James Blusenshirt**  
**€ 119,95**

FC Größe	Hersteller- Größe	Nr.
36	38	717-843-53
38	40	717-850-53
40	42	717-868-53
42	44	717-876-53
44	46	717-884-53
46	48	717-892-53

*FC Größe entspricht Maßtabelle (siehe vorletzte  
Katalogseite)*



## Die Bindekappe aus weicher Baumwolle: femininer und stilvoller als normale Kappen, bequemer als steife Sommerhüte.

Von OCONI.

Der luftig-leichte Baum-  
woll-Stoff schmiegt sich sanft an.  
Von vorne kaum von einer  
normalen Sommerkappe zu  
unterscheiden, liegt der Clou auf  
der Rückseite: Durch ein Band,  
das als Knoten oder auch als  
Schleife gebunden werden kann,  
lässt sich die Kappe individuell  
anpassen. Zudem ist es ein  
attraktiver Blickfang und verleiht  
ihr eine lässig-feminine Optik.

**Atmungsaktiv und haut-  
freundlich.**

Das angenehme Baum-  
woll-Material nimmt Feuchtigkeit  
auf und sorgt für eine gute  
Luftzirkulation. Der weiche  
Schirm bietet optimalen Sonnen-  
schutz. Ein Gummiband hinten  
gibt guten, komfortablen Halt, perfekt auch bei  
sportlichen Aktivitäten.

Auf Reisen ist die knautschbare Kappe  
schnell eingepackt und eine platzsparende  
Alternative zum klassischen, voluminösen  
Sonnenhut. Ob im Urlaub am Strand, bei  
Wanderungen oder beim Stadtbum-  
mel, die Bindekappe ist eine  
wunderbare Ergänzung Ihrer  
Alltags-Garderobe oder Ihres  
Strand-Outfits.

*Eine Größe. 100 % Baumwolle, Handwäsche. Exklusiv bei  
Fashion Classics.*

**OCONI Baumwoll-Bindekappe € 29,95**

- Natur Nr. 359-800-53
- Salbei Nr. 359-801-53
- Marine Nr. 359-802-53



## Die stilvollen unter den Outdoor-Bermudas.

Leicht, luftig, knitterarm und bequem elastisch.  
Von Aigle, Frankreich.

Die meisten Funktionsshorts sehen  
allzu sportiv aus, haben Cargo-Taschen  
oder Krempel-Laschen. Diese von Aigle  
ist modisch in Bermudas-Form  
geschnitten, mit Bundfalte – ohne  
Sportswear-Details. Sie lässt sich schick  
und stadtfrein stylen. Oder auch  
sportlich-leger.

**DRY FAST TEXTILE®:**  
angenehm trockenes Klima  
beim Golfen, Wandern,  
Reisen ...

Dank der Hightech-Faser  
wird Körperfeuchtigkeit  
schnell nach außen abtrans-  
portiert. Sie genießen stets  
ein angenehm trockenes  
Innenklima. Zwei seitliche

Einschubtaschen. Bund mit Gürtel-  
schlaufen. Aufgerollter Saum.

*Lässige, gerade Bermudas-Form mit  
Bundfalte. Schrittlänge: 16 cm. 60 %  
Baumwolle, 35 % Polyester, 5 % Elasthan.  
Maschinenwaschbar.*

• **Aigle Outdoor-Bermudas**  
**€ 99,95**

FC Größe	Hersteller- Größe	Navy	Rost
34/36	36	358-601-53	358-594-53
36/38	38	358-602-53	358-595-53
38/40	40	358-603-53	358-596-53
40/42	42	358-604-53	358-597-53
42/44	44	358-605-53	358-599-53
44/46	46	358-607-53	358-600-53

*FC Größe entspricht Maßtabelle (siehe vorletzte Katalogseite)*



## Sanfte Berührung, edler Glanz: das klimafrische Feinstrick-Polo, das Sie in Seide und Kaschmir hüllt.

Mit seinem fließend weichen Griff, dem noblen Glanz und der herrlich klimatisierenden Wirkung ist dieses exquisite Strickpolo eine Hommage an die Eleganz und Raffinesse zweier luxuriöser Naturfasern: Seide und Kaschmir.

**Der hohe Seidenanteil macht Ihr Polo herrlich geschmeidig und edel glänzend.**

Überdies sorgen die temperatur- und feuchtigkeitsregulierenden Eigenschaften der Seide dafür, dass Sie sich rundum wohl fühlen – den ganzen Tag hindurch.

**Angenehm flauschig dank Kaschmir.**

Fein gestrickt und federleicht, schenkt Ihnen Ihr Polo ein Gefühl von Leichtigkeit und Eleganz und eignet sich damit perfekt für die warme Jahreszeit. Bequeme

Rippstrick-Bündchen an Ärmeln und Saum sorgen für stets perfekten Sitz.

*Normale Passform. Länge in Gr. 50: 65 cm.  
Farbe: Navy. 85 % Seide, 15 % Kaschmir.  
Handwäsche.*

- **Seiden-Kaschmir-Polo**  
€ 239,-

FC Größe	Hersteller-Größe	Nr.
48	S	359-809-53
50	M	359-820-53
52	L	359-821-53
54	XL	359-822-53
56	XXL	359-823-53
58	3XL	359-824-53

*FC Größe entspricht Maßtabelle (siehe vorletzte Katalogseite)*

## Oxford-Gewebe: Als Hemd ein beliebter Klassiker. Als Hose leider kaum zu finden.

**Angenehm luftig, weich und voluminös, dazu strapazierfähig.**

Oxfordgewebe kennt man von angenehm weichen, robusten Hemden. Der Stoff hat eine feinkörnige Oberfläche und ist wie ein Gitter gewebt. Das macht ihn besonders luftig. Er wirkt flanelig, ohne schwer zu sein. Ist unempfindlich und strapazierfähig. Erstaunlich, dass Oxford-Hosen bisher kaum zu finden sind – eignet sich der Stoff doch geradezu ideal für den Sommer.

**Viel lebendiger als Unifarben – doch genauso vielseitig zu kombinieren.**

Echter Oxford ist immer dezent meliert, denn er besteht aus einer Grundfarbe und dem stets weißen Kettfaden. Das typische Businesshemden-Blau wirkt sommerlich frisch und bringt Abwechslung in Ihre Hosen-Auswahl. Französische Schrägtaschen. Geknöpfte Leisten-Gesäßtaschen. Tascheneingriffe und Gürtelschlaufen mit Ziersteppung in Handstich-Optik. Hinten geteilter Bund zur einfachen Weitenänderung.

*Schlanke Flatfront-Form. Schrittlänge in Gr. 50: 82 cm. Fußweite: 38 cm.  
Farbe: Hellblau-Melange. 98 % Baumwolle, 2 % Elasthan. Enthält nichttextile Teile tierischen Ursprungs (Hornknöpfe). Maschinenwaschbar.*

- **Hiltl Oxford-Hose**  
€ 169,95

FC Größe	Nr.
25	333-862-53
26	333-863-53
27	333-865-53
28	333-866-53
29	333-867-53
30	333-868-53
48	333-869-53
50	333-870-53
52	333-871-53
54	333-873-53
56	333-874-53
58	333-875-53
60	333-876-53
98	333-877-53
102	333-878-53
106	333-879-53

*FC Größe entspricht Maßtabelle (siehe vorletzte Katalogseite)*



## Einer der meist begehrten Düfte Irlands. Doch hierzulande selten zu finden.

Atmen Sie die frisch-herben Aromen  
Irlands – belebend wie eine Meeresbrise.  
Für Damen und Herren.

Typisch irisch wie der Name Inis (das  
gälische Wort für Insel) ist die Komposition  
von „the energy of the sea“. So typisch,  
dass der Duft seit nunmehr 20 Jahren zu  
den beliebtesten der Insel gehört. Tief  
atmen Sie die erfrischende Brise des  
Atlantiks an einem strahlenden Sommertag  
– die sich an den Klippen mit feinen,  
grünen Nuancen vereint.

**Für jeden Tag, aber nicht alltäglich. Und  
niemals aufdringlich.**

Seine Frische erhält der Duft durch  
Limone, Bergamotte und Neroli, mit der  
Herznote aus Maiglöckchen und Geranie  
auf der dezent würzigen Basis von  
Sandelholz, Moos, Nelke und Muskatnuss.  
Ein angenehm leichter, doch nachhaltiger  
Duft für den Tag – zu jeder Jahreszeit. Der  
dekorative Sprühflakon wirkt wie von der  
Brandung mattiert, mit kiesel förmiger  
glasklarer Kappe.

*Für Damen und Herren. 100 ml Eau de  
Cologne im Sprühflakon.*

- **Inis the energy of the sea**  
**100 ml Eau de Cologne Spray**  
Nr. 381-848-53 € 48,-  
(Literpreis: 480,- €)



**Ingredients:** SD Alcohol 40-B (Alcohol Denat.),  
Water (Aqua), Fragrance (Parfum), Limonene,  
Linalool, Citronellol, Eugenol, Alpha-Isomethyl  
Ionone, Geraniol, Citral, Benzyl Salicylate,  
Cinnamal.

**Risikolos bestellen: Damit Sie das versiegelte Eau  
de Cologne Spray vor dem Öffnen probieren  
können, liegt jeder Lieferung ein Testflakon bei.**

## Jetzt sogar maschinenwaschbar: der klassische Leder-Bootsschuh ist noch besser geworden.

**Rutschfest. Herrlich leicht. Und im Nu wieder sauber. Von Spaniens Kultmarke Snipe®.**

Seit seiner Erfindung im Jahr 1935 hat  
sich der Bootsschuh auf allen Weltmeeren  
bewährt. Doch auch an Land ist der  
geschmeidig weiche Leder-Mokassin mit  
Rundum-Schnürung und rutschfester Sohle  
längst zum Mode-Klassiker avanciert.

**Neuester Stand: Diesen Bootsschuh  
waschen Sie einfach in der Maschine.**

Schmutz wird schnell weggespült, und  
schon ist Ihr Schuh wieder einsatzbereit:  
rundum hygienisch und sauber – mit frischer  
Farbe, frischem Duft und bequem wie eh  
und je.

**Mit dem Knowhow von Snipe®, Spezialist  
für waschbare Lederschuhe.**

Die 1981 gegründete Marke hat  
mehr als 25 Jahre Erfahrung mit  
waschbarem Leder. Inhaber Ernesto  
Segarra entstammt einer der ältesten  
Schuhdynastien Spaniens und  
entwickelte bereits in den  
1990er-Jahren seinen  
ersten waschbaren  
Lederslipper.

*Obermaterial, Schnürung und Decksohle: Leder.  
Laufsohle: Gummi. Maschinenwaschbar (bitte  
beachten Sie die Anleitung des Herstellers).  
Hergestellt in Portugal.*

- **Snipe® Waschbarer  
Leder-Bootsschuh € 129,95**

Schuh- Größe	Beige	Blau
41	345-368-53	345-375-53
42	345-369-53	345-376-53
43	345-370-53	345-377-53
44	345-372-53	345-378-53
45	345-373-53	345-379-53
46	345-374-53	345-380-53







## Dieser Badeanzug wirkt wie eine gute Sonnencreme.

Aus Sonnen durchlässigem SunSelect®.

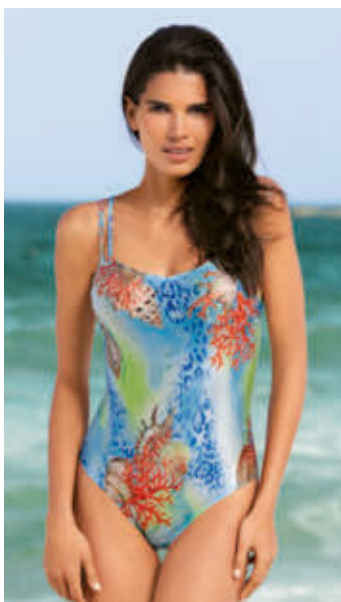

Der spezielle SunSelect®-Jersey lässt die zur sanften Bräunung notwendigen UV-Strahlen durch. So bräunen Sie auch unter Ihrem Badesuit. Zwar etwas langsamer, aber wenn Sie ab und zu die Träger und die Beinausschnitte verschieben – zumindest recht gleichmäßig. Das Material ist blickdicht, auch nach dem Schwimmen.

### Hochelastischer, körpernaher Sitz.

Der Badeanzug muss eng sitzen; nur so wird die begehrte Ganzkörperbräune erreicht. Schöner, verspielter Schnitt mit seitlich gerafftem Brustbereich, hohem Beinausschnitt und doppelten, verstellbaren Spaghettiträgern. Schnell trocknend, mit seidigem Glanz.

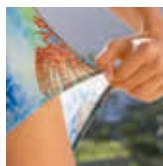

Der Sonnen durchlässige SunSelect®-Jersey sorgt für gleichmäßige Bräune.

80 % Polyester, 20 % Elasthan. Maschinenwaschbar.

- **SunSelect®-Badeanzug**  
€ 64,95

FC Größe	Koralle	Paradiesvogel
36	322-550-53	360-370-53
38	322-551-53	360-371-53
40	322-553-53	360-372-53
42	322-554-53	360-373-53
44	322-555-53	360-374-53
46	322-556-53	360-375-53

FC Größe entspricht Maßtabelle (siehe vorletzte Katalogseite)

## Das Wohlfühlkleid für heiße Tage.

Luftig-leichter Baumwoll/Seiden-Voile. Bequemer, figurumspielender Schnitt. Edles Königsblau. Von Kiltie, Italy.

Ein so luftiges und leichtes Sommerkleid, das nicht zu viel Haut zeigt, findet man nicht oft. Und erst recht nicht aus einem solch feinen Materialmix.

**Hauchzarter, weicher Baumwoll-Voile veredelt mit 27 % Seide.**

Meistens ist ein Voile-Stoff aus hochgedrehten Baumwollgarnen hergestellt. Mischungen mit Seide sind sehr selten. Der ohnehin schon besonders leichte, feine und erfrischende Stoff wird durch den Seidenanteil noch zarter und noch angenehmer bei hohen Temperaturen.

**Das kräftige, royale Blau harmoniert perfekt mit dem betont schlichten Stil.**

Ab der Taille ist das Kleid einfach gestuft mit elegantem Faltenwurf. Dies mildert etwas den weiten, lockeren Schnitt und lässt das Kleid sanft schwingen. Eine zweite Stofflage macht es blickdicht. Das Oberteil im T-Shirt-Schnitt, mit halsnahem Rundhals-Ausschnitt und verlängerten Kurzärmeln, sorgt für einen lässig-cleanen Look.

**Passend von Stadtbummel bis Strandpromenade. Und mit edlen Accessoires sogar stilvoll am Abend.**

In dieses Kleid zu schlüpfen wird jedes Mal ein Genuss sein. So gemütlich und herrlich komfortabel kann ein Sommertag beginnen.

*Lockere, bequeme Passform. Länge in Gr. 36: 123 cm. Farbe: Königsblau. 73 % Baumwolle. 27 % Seide. Reinigung. Exklusiv bei Fashion Classics. Hergestellt in Italien.*

- **Kiltie Voile-Sommerkleid**  
€ 189,95

FC Größe	Hersteller-Größe	Nr.
34	40	359-560-53
36	42	359-561-53
38	44	359-562-53
40	46	359-563-53
42	48	359-564-53
44	50	359-565-53
46	52	359-566-53

FC Größe entspricht Maßtabelle (siehe vorletzte Katalogseite)





## Selten: das gesamte, natürliche Farbspektrum der Saphire – in einem Schmuckstück vereint.

210 funkelnde Saphir-Rondelle in 10 Farben – die perfekte Kette für den Sommer.

Edelsteine bestimmen derzeit den Schmucktrend. Diese Saphir-Kette ist jedoch nicht nur angesagtes Trend-Accessoire, sondern weitaus spektakulärer:

Entgegen der gängigen Saphir-Farbassoziation Blau fasziniert diese Kette durch alle Saphir-Farben, die die Natur hervorbringt. Kein Vergleich zu vielen bunten Sommerketten aus gefärbten Steinen oder gar aus Kunststoff.

**Gemeinsam mit dem Diamanten, dem Rubin und dem Smaragd bildet der Saphir das Quartett der kostbarsten Edelsteine.**

Saphire gehören mit der Mohs-Härte 9 zu den härtesten Edelsteinen, nur der Diamant ist mit der Mohs-Härte 10 noch härter. Das Vorkommen von Saphiren beschränkt sich auf die Länder Sri Lanka, Indien, Myanmar, Thailand und Australien. Dabei gibt die Farbe oftmals Aufschluss über den Fundort. Die Vorkommen in Indien sind nahezu erschöpft. Der Preis für dortige Saphir-Funde steigt deshalb deutlich an.

**Rot, Pink, Rosa, Orange, Violett, Blau, Grün, Grau, Schwarz und Transparent...**

... diese natürlichen Farben der Saphire in einer Reihe unterschiedlicher Nuancen erstrahlen noch schöner und erhalten ihre kristallklare Ausstrahlung durch die Facettierung der oval geschliffenen Rondelle.

*Gewicht: ca. 55 bis 60 ct (10-12 g ohne Verschluss). Länge: 44 cm. Mit sicherem Steck-Verschluss aus 3 micron vergoldetem 925er-Sterling-Silber.*

- **Saphir-Kette** Nr. 219-079-53 € 299,-

## Traditionelles afrikanisches Kunsthandwerk: der Schuh-Trend des Sommers.

Die handgemachten Perlen-Sandalen von laidback london.

Durch die aktuelle Ethno-Mode sind solch perlenbestickte Flats wieder mehr denn je im Trend. Die abstrakten Muster erinnern an Tribals afrikanischer Stämme. Die Farben sind bunt wie Kitenge-Stoffe.

**Unikate, in traditioneller Technik von Einheimischen handgefertigt.**

So entsteht ein modischer Schuh, den Sie nicht an jeder Ecke finden. Und der dafür sorgt, dass nachhaltige Arbeitsplätze in Afrika geschaffen werden. Für die kenianischen Handwerker bedeutete die Fertigung ein regelmäßiges, faires Einkommen.

**Weit weg von jeder Massenware: 4 Paar pro Person und Tag.**

Das Leder wird von Hand gefärbt und in der Sonne getrocknet. Jede Sohle einzeln geschnitten. Jede Perle einzeln vernäht – und jede 5. durch einen zusätzlichen Knoten gesichert. Ein himmelweiter Unterschied zu kurzlebigen Perlen-Flats aus Massenproduktion.

**Seltene, bequeme Form.**

Meist sind die geschmückten Flats nur als Zehensandalen erhältlich. Die Riemen-Pantolette ist bequemer und bietet dem Fuß mehr Halt.

*Farbe: Multicolor. Obermaterial und Decksohle: Rindleder. Besatz: Glasperlen. Flexible Laufsohle aus Gummi und EVA. Hergestellt in Kenia.*

- **laidback london Perlen-Flats** € 99,95

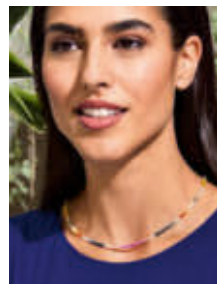

Schuh-Größe	Nr.
36	359-251-53
37	359-252-53
38	359-253-53
39	359-254-53
40	359-255-53
41	359-256-53





## Leichter, luftiger und doch ein echtes Original: das Baret von Kangol®/England.

Obwohl einst von Kangol® für die britische Armee gefertigt, ist das Baret längst nicht mehr dem Militär vorbehalten. Durch dieses luftig-leichte, zeitgemäße Update wird es zum perfekten Accessoire für die warme Jahreszeit.

**Kühl und trocken auf Ihrer Haut, da aus Bambus-Viskose gestrickt.**

Das innovative Material absorbiert 3- bis 4-mal mehr Feuchtigkeit als Baumwolle, ist ebenso atmungsaktiv und zudem antistatisch und farbecht. Sein zarter Glanz erinnert ebenso an Seide wie die temperaturoausgleichenden Eigenschaften. Modacryl macht Ihr Baret extra formstabil.

**Konfektionierte von Kult-Hersteller Kangol®, seit 1938.**

Der erfahrene Hutmacher aus dem Lake District hat im Laufe seiner Geschichte die verschiedensten Mützen für wArbeiter, Golfer und Soldaten hergestellt. Durch Royals sowie Berühmtheiten aus der Künstlerszene, der Film- und Musikbranche wurden einige Kangol®-Modelle zu heißgeliebten Kult-Objekten.

*Ungefüttert, mit innerem Hutband aus Nylon für festen und sicheren Sitz. Farbe : Schwarz. 65 % Viskose, 35 % Modacryl. Maschinenwaschbar.*

• **Kangol® Bambus-Baret € 79,95**

Kopfumfang in cm	Hersteller- Größe	Nr.
54-55	S	349-208-53
56-57	M	349-210-53
58-59	L	349-211-53
60-61	XL	349-212-53



## 2 Schnüre + 1 Sohle = eine der wohl innovativsten Outdoor-Sandalen.

**Passgenaue Bequemlichkeit vom Outdoor-Spezialisten KEEN®, USA.**

Der „Uneek™“ ist einzigartig einfach und einfach einzigartig. Das luftige Flechtwerk mit den frei beweglichen Knotenpunkten passt sich perfekt an Ihre individuelle Fußform an und engt nirgends ein. Dennoch gibt es guten Halt. Die Knoten liegen unspürbar an der Außenseite, sodass nichts drückt.

**Messerschnitt-Profil macht die leichte, abriebfeste Gummi-Außensohle besonders trittsicher.**

Auch auf feuchten, rutschigen Oberflächen. Dank des geringen Gewichtes von nur ca. 700 Gramm (in Größ 41) und des anatomisch geformten Fußbetts mit weichem Mikrofaserbezug legen Sie in dieser Sandale auch lange Strecken ermüdungsfrei zurück.

**Wasserfest. Schnelltrocknend. Perfekt auch als Boots- und Badeschuh.**

Fersenriemen und Zunge sind aus luftigem Canvas-Material gefertigt und weich gepolstert. Das praktische, elastische Schnellschnür-System erleichtert das An- und Ausziehen.

*Obermaterial: Geflochtene Polyesterschnüre mit Nylonkern. Fersenriemen und Zunge aus Canvas. Decksohle: Mikrofaser. Dämpfende PU-Zwischensohle. Gummi-Laufsohle.*

• **KEEN® Outdoor-Sandale Uneek™, Damen € 115,95**

Schuh-Größe	US-Größe	Schwarz	Natur
36	6	358-563-53	358-555-53
37	6,5	358-565-53	358-557-53
38	7,5	358-566-53	358-558-53
39	8,5	358-567-53	358-559-53
40	9,5	358-568-53	358-560-53
41	10,5	358-569-53	358-561-53
42	11	358-570-53	358-562-53

• **KEEN® Outdoor-Sandale Uneek™, Herren € 115,95**

Schuh-Größe	US-Größe	Schwarz	Natur
41	8,5	358-550-53	358-544-53
42	9	358-551-53	358-545-53
43	10	358-552-53	358-546-53
44	10,5	358-553-53	358-547-53
45	11,5	358-554-53	358-548-53



# Das original Bretagne-Shirt.

Fischer-Tradition seit dem 19. Jahrhundert. Von Saint James/Frankreich.

In der Bretagne, wo die rauesten Winde wehen, tragen sie die Seeleute seit alters her. Aber nicht nur Seeleute: Die echten Bretagne-Shirts gehören inzwischen zum Kulturgut Frankreichs. Doch außerhalb Frankreichs sind diese Originale kaum zu finden. **Die markanten Streifen sind hochwertig in den Stoff eingearbeitet und nicht nur gedruckt:**

So bleiben die Farben nach dem Waschen unverändert. Kein Vergleich zu optisch ähnlichen Shirts, die außer den Streifen mit Bretagne nichts zu tun haben. Äußerst solide und haltbar verarbeitet – eine Freundschaft fürs Leben. Herren-Shirts aus reiner Baumwolle. Damen-Shirts aus pflegeleichter, leicht dehnbarer Mikrofaser.

*Leicht taillierter Schnitt mit 3/4-Ärmeln für Damen. Etwas weiterer Rundhals-Ausschnitt. Länge Damen-Shirt in Gr. 38: 56 cm. 91 % Polyamid, 9 % Elasthan. Maschinenwaschbar. Klassisch gerader Schnitt für Herren. Länge Herren-Shirt in Gr. 48: 71 cm. 100 % Baumwolle. Maschinenwaschbar. Hergestellt in Frankreich.*



• **Damen-Bretagne-3/4-Arm-Shirt € 99,95**

FC Größe	Hersteller-Größe	Weiß/ Navy	Navy/ Weiß
36	38	333-294-53	333-280-53
38	40	333-295-53	333-281-53
40	42	333-296-53	333-282-53
42	44	333-297-53	333-283-53
44	46	333-298-53	333-284-53
46	48	333-299-53	333-285-53

• **Herren-Bretagne-T-Shirt € 69,-**

FC Größe	Hersteller-Größe	Ecrú/ Marine	Jeans/ Ecrú
46	M	328-813-53	359-391-53
48	L	328-814-53	359-392-53
50	XL	328-815-53	359-393-53
52	XXL	328-816-53	359-394-53
54	3XL	328-817-53	359-395-53
56	4XL	328-818-53	359-396-53

FC Größe entspricht Maßtabelle (siehe vorletzte Katalogseite)

• **Herren-Bretagne-Langarm-Shirt € 75,-**

FC Größe	Hersteller-Größe	Ecrú/ Marine	Jeans/ Ecrú
46	M	328-715-53	359-397-53
48	L	328-716-53	359-398-53
50	XL	328-717-53	359-399-53
52	XXL	328-718-53	359-400-53
54	3XL	328-719-53	359-401-53
56	4XL	328-800-53	359-402-53

FC Größe entspricht Maßtabelle (siehe vorletzte Katalogseite)



## Fragen und Beratung

Tel. 0241-109 119

(Mo.- Fr.: 08:00-20:00 Uhr, Sa.: 10:00-16:00 Uhr)

## Der lässige Look von Espadrilles. Aber langlebig wie Ihre Lieblings-Ballerinas.

Aus weichem Leder. Hergestellt in Spanien. Von Macarena®.

Espadrilles sind die mediterranen Sommerschuhe schlechthin – doch traditionell aus Stoff und Jute gefertigt, überstehen sie meist nur eine Saison. Klassische Ballerinas hingegen sind von langlebiger Lederqualität – doch nie erreichen sie die gleiche lässige Attitüde. Das Beste aus beiden Welten ist jetzt in diesen Leder-Espadrilles vereint.

**Know-how aus über 40 Jahren Schuhherstellung.**

Macarena® ist die junge Linie der traditionsreichen spanischen Manufaktur Laro – spezialisiert auf Espadrilles mit innovativem Charakter und modernem Design. Obermaterial und Futter aus weichem Leder lassen Ihren Fuß atmen. Das Leder ist von Hand zugeschnitten und haltbar mit der strapazierfähigen Jute-Sohle vernäht. Die passt sich der Form Ihrer Füße schon nach kurzem Tragen bequem an. Schließlich wird eine durchgehende Naturkautschuk-Laufsohle angeschweißt. Das trittfeste, wasserabweisende Material schützt besser vor heißem Sand und nassen Gehsteigen als partiell angeklebte Gummi-Besätze.

*Obermaterial: Leder. Futter und Decksohle: Leder und Textil. Laufsohle: Naturkautschuk.*

• **Macarena® Leder-Espadrilles € 89,95**

Schuh-Größe	Beige	Navy
36	344-964-53	355-036-53
37	344-965-53	355-037-53
38	344-966-53	355-038-53
39	344-967-53	355-039-53
40	344-968-53	355-040-53
41	344-969-53	355-041-53



## Außergewöhnlich vielfarbiger Jacquard-Strick in modischer Kimono-Form.

Eine Rarität aus Serbien. Von IVKO.

Mit den zahlreichen filigranen Mustern, den leuchtenden Rot- und Orange-Tönen und den transparenten Chiffoneinsätzen zieht diese Kimonojacke alle Blicke auf sich. Sie peppt jedes unifarbene Basic-Kleid auf, veredelt simple Schwarz-Weiß-Looks und Jeans-T-Shirt-Outfits, ist am Pool oder Strand der perfekte Überwurf zum Badeanzug, ...

**Bei IVKO trifft traditionelle Handwerkskunst auf neueste Stricktechnologie.**

Die 1986 als kleiner Familienbetrieb gestartete serbische Firma strickt auf speziell für vielfarbigen Jacquard entwickelten Maschinen. Eine Nische, in der sie sich bis heute sehr erfolgreich international etabliert hat.

**Sommerleichter Baumwoll-Leinen-Mix.**

Verschlusslos, mit angeschnittenen Ärmeln, rückwärtiger Mittelnaht und Seitenschlitzen.

*Lässig oversized. Länge in Gr. 36/38: 89 cm. Farbe: Rot/Orange/Schwarz/Offwhite/Gelb/Dunkelgrün. 50 % Baumwolle, 40 % Leinen, 10 % Polyamid. Handwäsche.*

• **IVKO Kimono-Strickjacke € 199,95**

FC Größe	Nr.
36/38	332-488-53
40/42	332-489-53
44/46	332-510-53

*FC Größe entspricht Maßtabelle (siehe vorletzte Katalogseite)*



## Flacher Bauch. Fester Po. Und eine schlanke Taille.

Die Magic-Baumwollhose formt Ihre Figur wie eine Miederhose – und ist dennoch extrem bequem.

Ihr Spiegelbild wird es bestätigen: Mit dieser Magic-Hose „schlüpfen“ Sie in eine deutlich schlankere, perfekt modellierte Silhouette. Ihre Figur wird raffiniert korrigiert – und Problemzonen scheinen wie weggezaubert.

**Nur Sie kennen das Geheimnis.**

Die innen eingearbeiteten Taschenbeutel sind mit hochelastischen Querzügen ausgestattet. Sie wirken wie ein sanftes Mieder und flachen den Bauch sichtbar ab. Zudem formen sie die Hüftpartie etwas schlanker. Der querelastische Taillebund ist

höher gearbeitet als bei üblichen Baumwollhosen. Kleine Pölsterchen werden dadurch im Zaum gehalten; Ihre Taille wirkt verführerisch feminin. Die ausgefeilte Schnittführung mit perfekt platzierten Gesäßtaschen und gemäßigter Beinweite gibt dem Po und den Oberschenkeln eine schön feste, harmonische Form.

FC Größe	Nr.
36	355-368-53
38	355-369-53
40	355-370-53
42	355-371-53
44	355-372-53
46	355-373-53

FC Größe entspricht Maßtabelle (siehe vorletzte Katalogseite)

Gerade Beinform in 7/8-Länge. Schrittlänge in Gr. 38: 66 cm. Fußweite: 35 cm. Farbe: Weiß. 91 % Baumwolle, 6 % Polyester, 3 % Elasthan. Maschinenwaschbar. Exklusiv bei Fashion Classics.

- **Magic-7/8-Sommerhose € 89,95**



## Die besten Basics halten länger: das Strick-Shirt aus seltener Mako-Baumwolle.

Durch das dekorative Waffelmuster extra luftig.

Mit bis zu 40 mm Stapellänge gehört Mako-Baumwolle zu den selten langstapeligen Arten, die nur 4 % der weltweiten Baumwollerte ausmachen. Die langen Fasern lassen sich höher drehen, werden dadurch elastischer und strapazierfähiger. Die Oberfläche ist besonders glatt und weich, hat einen kühlen, trockenen Griff und einen edlen Schimmer. Die Baumwolle stammt aus kontrolliert biologischem Anbau. Manuelles Pflücken vermeidet den Einsatz von chemischen Düngemitteln und Pestiziden.

**Ein Genuss auf der Haut.**

Das Waffelmuster ist besonders luftig gestrickt, so ist das Shirt viel angenehmer und interessanter als glatt gestrickte Basics.

Gerade Form. Länge in Gr. 38: 58 cm. 100 % Baumwolle. Maschinenwaschbar. Exklusiv bei Fashion Classics.

- **Junghans 1954 Strick-Shirt € 89,95**



**Bestellen leicht gemacht:**  
[www.fashion-classics.de](http://www.fashion-classics.de)

☎ 01805-109 111

Mo. - So.: 06:00 - 23:00 Uhr  
14 Cent (inkl. USt.) / Min. aus dem deutschen Fest- und Mobilfunknetz

FC Größe	Hersteller-Größe	Weiß	Blau	Schwarz
36	S	351-162-53	351-156-53	351-150-53
38	M	351-163-53	351-157-53	351-151-53
40	L	351-164-53	351-158-53	351-152-53
42	XL	351-165-53	351-159-53	351-153-53
44	XXL	351-166-53	351-160-53	351-154-53
46	3XL	351-167-53	351-161-53	351-155-53

FC Größe entspricht Maßtabelle (siehe vorletzte Katalogseite)



## Das Gefühl reiner Baumwolle – und der Klima-Komfort von Coolmax®.

**Fühlt sich angenehm kühl an und trocknet  
viel schneller als reine Baumwolle.**

Dieser sportliche Anzug ist ideal für warme Tage und schweißtreibende Aktivitäten. Sein Frische-Geheimnis: Die selten ausgewogene Mischung aus Natur- und Hightech-Fasern. Der weiche, atmungsaktive Jersey ist so angenehm auf der Haut wie pure Baumwolle, wirkt aber durch den unfühlbaren Coolmax®-Anteil Temperatur ausgleichend und klimatisierend. Die Funktionsfaser transportiert Feuchtigkeit sofort nach außen – und lässt sie im Nu verdunsten. Ihre Haut bleibt trocken, wird durch sanfte Verdunstungskälte wohltuend erfrischt und auch die Geruchsbildung vermindert sich.

**Pillt nicht. Bleibt in Form. Behält die Farbe.**

Durch Beimischung von Elasthan ist der Anzug herrlich bequem. Hochelastisch folgt er jeder Bewegung – egal, ob Sie sich auf der Couch ausstrecken, auf dem Laufband joggen, Fahrrad fahren...

**Wellness oder Fitness – immer gut angezogen.**

Die Jacke hat einen kleinen Stehkragen, zwei Seitentaschen mit Reißverschluss und fein gerippte Bündchen. Den durchgehenden Reißverschluss ziert ein Besatz aus Streifen-Stoff. Passend dazu: das Futter aller Taschen und der Innenbund der Hose. Die Hose hat einen bequemen, breiten Gummizug-Bund und zwei Reißverschluss-Taschen.

*Gerade geschnittene Jacke mit lässig weiter Hose. Farbe: Dunkelblau. 46 % Baumwolle, 46 % Polyester, 8 % Elasthan. Maschinenwaschbar. Von Seldom. Exklusiv bei Fashion Classics.*

**• Coolmax®-Fitnessanzug  
€ 169,95**

FC Größe	Nr.
48	308-874-53
50	308-875-53
52	308-876-53
54	308-877-53
56	308-878-53
58	308-879-53
60	308-880-53

FC Größe entspricht Maßtabelle (siehe vorletzte Katalogseite)



## Korrekt auch unter edlen Oberhemden.

**Das ärmellose Shirt.  
Im Set nur 15,99 €  
pro Stück.**

Eigentlich sind weiße T-Shirts die idealen Unterhemden. Doch oftmals scheinen bei normalen T-Shirts die Ärmel unschön durch den feinen Stoff eines guten Oberhemdes. Bei diesen körpernahen, hochwertigen Shirts dagegen kann sich nichts abzeichnen. Sie haben die Wahl: Der hohe Rundhals sieht unter dem geöffneten Kragen sportlich-frisch aus – das Shirt mit V-Ausschnitt dagegen versteckt sich vollkommen unter Ihrem Hemd oder Polo-Pulli, wenn der obere Knopf offen ist. Der feine, dauerelastische Single-Jersey ist haut-sympathisch, Schweiß aufsaugend und luftig.

*Die Shirts fallen etwas größer aus – wir empfehlen Ihnen daher eine Größe kleiner als gewohnt zu bestellen. Länge in Gr. 50: 72 cm. Maschinenwaschbar. Farbe: Weiß. 100 % Baumwolle. Exklusiv bei Fashion Classics.*

**• Ärmelloses Shirt, Rundhals  
€ 19,95**

FC Größe	Hersteller-Größe	Nr.
46	S	302-908-53
48	M	302-909-53
50	L	302-910-53
52	XL	302-911-53
54	XXL	302-912-53
56	3XL	302-913-53

**• 5er-Set, Rundhals € 79,95  
(Sie sparen 19,80 €)**

FC Größe	Hersteller-Größe	Nr.
46	S	302-914-53
48	M	302-915-53
50	L	302-916-53
52	XL	302-917-53
54	XXL	302-918-53
56	3XL	302-919-53

**• Ärmelloses Shirt, V-Ausschnitt  
€ 19,95**

FC Größe	Hersteller-Größe	Nr.
46	S	302-896-53
48	M	302-897-53
50	L	302-898-53
52	XL	302-899-53
54	XXL	302-900-53
56	3XL	302-901-53

FC Größe entspricht Maßtabelle (siehe vorletzte Katalogseite)

**• 5er-Set, V-Ausschnitt € 79,95  
(Sie sparen 19,80 €)**

FC Größe	Hersteller-Größe	Nr.
46	S	302-902-53
48	M	302-903-53
50	L	302-904-53
52	XL	302-905-53
54	XXL	302-906-53
56	3XL	302-907-53

FC Größe entspricht Maßtabelle (siehe vorletzte Katalogseite)



## Selten geworden: der elegante, helle Gentleman-Pyjama.

Ein Must-have jeder gepflegten Garderobe  
– gefunden bei Ambassador since 1867,  
Kopenhagen.

Um Klassen edler als die meisten der heute gängigen Schlafanzüge. Retro-Look im eleganten Stil der 50er- und 60er-Jahre (auch der Protagonist der amerikanischen 60ies-Serie Mad Men trug einen Ambassador-Pyjama).

**Top-Qualität wie diese findet man sonst fast ausschließlich bei erstklassigen Oberhemden.**

Das feine Gewebe aus handgepflückter Bio-Baumwolle ist atmungsaktiv, liegt weich und seidig glatt auf der Haut. Hochgedrehtes Garn senkt die Knitteranfälligkeit und verbessert den Selbstglättungs-Effekt.

**Das Minimaldessin ist markanter und moderner als einfache Unis.**

Hochwertige Verarbeitung nach Herrensneiderart: mit solide vernähten 4-Loch-Knöpfen und feiner, kontrastfarbiger Paspel an allen Kanten. Die passende Hose hat einen bequem elastischen Bund mit verdeckter Knopfleiste und Tunnelzug. Wahlweise als klassische Lang- oder sommerliche Kurz-Version. Lieferung in nobler Präsent-Box.

*Maße in Größe 48: Länge Oberteil 71 cm, Schrittlänge lange Hose 77 cm, Schrittlänge kurze Hose: 12 cm. Farbe: Hellblau gepunktet. 100 % Baumwolle. Maschinenwaschbar.*

- **Ambassador Gentleman-Pyjama, lang € 179,95**

FC Größe	Hersteller-Größe	Langarm
46	XS	359-943-53
48	S	359-944-53
50	M	359-945-53
52	L	359-946-53
54	XL	359-947-53
56	XXL	359-948-53
58	3XL	359-949-53
60	4XL	359-950-53

- **Ambassador Gentleman-Pyjama, kurz € 169,95**

FC Größe	Hersteller-Größe	Nr.
46	XS	359-935-53
48	S	359-936-53
50	M	359-937-53
52	L	359-938-53
54	XL	359-939-53
56	XXL	359-940-53
58	3XL	359-941-53
60	4XL	359-942-53

*FC Größe entspricht Maßtabelle (siehe vorletzte Katalogseite)*







## Well-dressed-Look aus Rock, Bluse und Gürtel – mit nur einem Kleid.

Raffinierter Einteiler im cleanen Schnitt und in klassisch eleganten Farben.  
Von LaSalle Amsterdam.

Ein perfekt konstruiertes Outfit in nur einem Kleidungsstück? Mit diesem ungewöhnlichen Kleid gar kein Problem. Es wirkt wie eine stilvolle Kombination aus beigefarbenem Midi-Rock, weißer Popeline-Bluse und schwarzem Taillengürtel. Der Vorteil:

**Nichts verrutscht oder zeichnet sich unschön ab.**

Ein echter 3-in-1-Sorglos-Look, der angezogener und extravaganter wirkt als ein herkömmlich geschnittenes Kleid im Ton in Ton-Design.

Schnitt und Farben sind klassisch reduziert. Gerade das macht dieses Kleid zum besonderen Allrounder, der zu vielen Taschen, Schuhen und Accessoires passt und der perfekte Begleiter für viele Gelegenheiten ist. Ob mit Pumps als schicker Business-Look, mit Halstuch und Sandaletten zur Garten-Party oder als legerer Alltags-Look mit Sneakern und Bucket-Hat.

Seitlicher Reißverschluss. Gürtel zum Binden im Rücken. Aus weichem, hautschmeichelndem Baumwoll-Popeline, atmungsaktiv und waschbar.

*Taillierter Schnitt, nach unten ausgestellt. Farbe: Weiß/Schwarz/Camel. Länge in Gr. 38: 120,5 cm. 100 % Baumwolle. Maschinenwaschbar.*

- **LaSalle Amsterdam**  
**3-in-1-Sommerkleid**  
**€ 239,-**

FC	Nr.
Größe	Nr.
36	354-014-53
38	354-015-53
40	354-016-53
42	354-017-53
44	354-018-53
46	354-020-53

*FC Größe entspricht Maßtabelle (siehe vorletzte Katalogseite)*

**Fragen und Beratung**

**Tel. 0241-109 119**

(Mo.- Fr.: 08:00 -20:00 Uhr,  
Sa.: 10:00-16:00 Uhr)

## Makellos schöne Beine – auch bei 30 °C im Schatten.

Die hauchzarte, 6 Denier feine Polyamid-Strumpfhose lässt Ihre Haut frei atmen.

Gute Strumpfhosen gehören zu den Basics jeder Damen-Garderobe. Weil sie optische Makel spielend ausgleichen. Weil sie Hautkontakt zu Sitzflächen verhindern. Vor allem aber, weil Ihre Beine darin einfach schöner aussehen. Leider sind übliche Strumpfhosen aus 20 Denier starkem Polyamid im Sommer oft unangenehm – man gerät schnell ins Schwitzen. **Die Lösung kommt aus der Hitze Italiens. Von Gallo, Strumpf-Spezialist seit 1927.**

Diese Strumpfhose ist sensationelle 6 Denier dünn und lässt Ihre Beine jederzeit frei atmen. So brauchen Sie auch an heißen Tagen nicht auf den gewohnt gepflegten Look zu verzichten. Der Lycra®-Anteil sorgt für faltenfreien Sitz und macht das hauchzarte Material erstaunlich strapazierfähig.

**Perfekte Passform durch gestrickten Bund und Baumwoll-Zwickel im Schritt.**

Mit transparentem, nicht sichtbarem Höschen-Teil und verstärkter Fußspitze.

2er-Set. Farbe: Light Nougat. 85 % Polyamid, 15 % Elasthan. Handwäsche.

- **6-Denier-Strumpfhose, 2 Paar € 27,95**

FC Größe	Hersteller-Größe	Nr.
34/36	I	302-804-53
38/40	II	302-805-53
42/44	III	302-806-53
44/46	IV	302-807-53

FC Größe entspricht Maßtabelle (siehe vorletzte Katalogseite)



## Elegante Clutch, praktische Henkeltasche & trendige Crossbody-Bag in einem ... und dazu ein wahres Organisationstalent.

Mode und Funktionalität trifft auf Täschner-Tradition seit 1903 – von Pourchet Paris.

Eine Tasche ohne Altersbegrenzung, für viele Gelegenheiten, passend zu diversen Looks und mit erstaunlich viel übersichtlichem Stauraum für ihre kompakte Größe. Bei dem alteingesessenen Traditionshaus Pourchet Paris ist dieses aktuelle Modell der kleinen, eleganten Tasche (die bereits in den 20er Jahren in ähnlicher Form Ausdruck von Eleganz und Stil war) der Bestseller der Kollektion. Und das nicht ohne Grund:

**Perfekt zum edlen Casual-City-Style, zum sportiv-lässigen Jeans-Shirt-Look und auch zum glamourösen Abendkleid.**

Und wenn man es lieber etwas größer mag, ist die Bag sogar als Geldbörsen-Ersatz geeignet. Ein echtes Allround-Talent in solch hochwertiger Qualität findet man selten, meist stammen sie dann von sündhaft teuren Designer-Labels. Unser Geheimtipp ist daher diese des französischen Taschen-Spezialisten mit mehr als 115 Jahren Erfahrung mit der Verarbeitung feinsten Lederwaren.

**Gut, sicher und stilvoll verstaut.**

6 Fächer sorgen für eine strukturierte Raumnutzung und bessere Übersicht. Davon sichern 2 Reißverschluss-Fächer Ihre Wertsachen. Der elegante Verschluss mit zwei Nieten aus gebürstetem Messing ist nur für Kenner mit leichtem Druck unterhalb der Schließe problemlos zu öffnen und bietet daher zusätzliche Sicherheit. Das strukturierte, weich gemillte Rindleder gibt eine



dezent, edel-sportive Note. Innen kann variabel der kurze oder der lange Riemen durch 2 Schlaufen gezogen und befestigt werden.

Farbe: Schwarz. Misst 24 x 13 x 4 cm (B x H x T). Rindleder. Weich angerautes Innenfutter. Metallelemente aus Messing.

- **Pourchet Paris 3-in-1-Bag Nr. 352-893-53 € 165,95**

## Die perfekte Sandalette kommt aus Italien: Zeitloses Design. Seit über 30 Jahren vollendete Passform.

Ideal zu allen Sommer-Looks und immer bequem.

Seit Schließung der Firma Lorbac gehört Mario Arpili zu den wenigen Manufakturen, welche die Fertigung dieser Sandalette noch beherrschen.

**Superweiches, seidiges Chevreau-Leder.**

Das zarte Ziegenleder schmiegt sich perfekt an Ihren Fuß, ist aber stabil und formtreu.

Das breite Zehen-Band lässt Ihren Fuß schön schmal erscheinen. Der elastische Fersenriemen sitzt rutschfest, ohne zu drücken.

**Komfortabel gepolstert.**

Durch das Decksohlen-Polster laufen Sie moosweich – stundenlang und auch über holpriges Pflaster. Der breite 3 cm-Blockabsatz sorgt für sicheren Auftritt und streckt das Bein.

Obermaterial, Futter, Decksohle: Ziegenleder. Laufsohle: Leder.

- **Mario Arpili Sandalette € 149,95**



Schuh-Größe	Weiß	Navy	Creme	Orange
36	311-657-53	311-671-53	311-650-53	311-664-53
37	311-658-53	311-672-53	311-651-53	311-665-53
38	311-659-53	311-673-53	311-652-53	311-666-53
39	311-660-53	311-674-53	311-653-53	311-667-53
40	311-661-53	311-675-53	311-654-53	311-668-53
41	311-662-53	311-676-53	311-655-53	311-669-53
42	311-663-53	311-677-53	311-656-53	311-670-53





## Mal zeitloses Uni, mal modisches Paisley: das luftig-leichte Wendehemd aus Baum- wolle und Leinen.

Vom deutschen Hemden-  
Spezialisten DU4.

Zwei Hemden in einem:

Tagsüber im Büro  
präsentieren Sie sich mit  
der unifarbene Seite in  
frischem Hellblau. Für  
das gemütliche  
After-Work-Event  
wenden Sie Ihr Hemd im  
Handumdrehen auf das  
ausgewaschene Paisley-Dessin. Ganz gleich,  
welche Seite Sie gerade tragen: Schlagen Sie  
die Ärmel um, setzt der jeweilige Kontrast  
einen dezenten modischen Akzent.

**Die Baumwoll-Leinen-Mischung hat sich  
an warmen Sommertagen bewährt.**

Wenn das Thermometer steigt, liegt  
das Gewebe kühl und trocken auf der  
Haut. Die Nähte sind so sorgfältig verar-  
beitet, dass Ihr Hemd von beiden Seiten makellos  
aussieht. Mit praktischen Druckknöpfen.

*Leicht taillierter Schnitt. Länge in Gr. 50: 79 cm. Farbe:  
Beige/Blau. 70 % Baumwolle, 30 % Leinen. Maschinen-  
waschbar. Exklusiv bei Fashion Classics.*

- **Paisley-Wendehemd**  
€ 169,95

FC Größe	Hersteller- Größe	Nr.
48	M	358-952-53
50	L	358-953-53
52	XL	358-954-53
54	XXL	358-955-53
56	3XL	358-956-53

FC Größe entspricht Maßtabelle (siehe vorletzte  
Katalogseite)

## Endlich Schluss mit schweren, steifen Business-Schuhen.

**Der rahmengenähte Veloursleder-Schuh  
in seltener Sacchetto-Machart. Von Heschung.**

Auf den ersten Blick ein traditionel-  
ler Business-Schuh wie andere auch.  
Doch schon beim ersten Hineinschlüpfen  
spüren Sie den Unterschied: Dieser  
korrekte Schnür-Klassiker wurde in  
feinster Sacchetto-Machart gefertigt.

**Das weiche Futterleder ist fast nahtlos  
gearbeitet.**

Es ist wie ein „Säckchen“ (italienisch

= Sacchetto) haltbar mit dem Oberleder  
vernäht und umschließt Ihren Fuß  
dadurch wie ein Handschuh. Im  
Vorderfuß-Bereich ersetzt es sogar die  
sonst übliche dicke Brandsohle. Das  
macht Ihren Schuh besonders flexibel  
und so bequem wie einen Mokassin.  
**Aus samtig weichem italienischen  
Kalbvelours.**

Das vegetabil gegerbte Leder ist  
schmutz- und wasserabweisend und passt  
sich Ihrem Fuß perfekt an. Das Fußbett  
aus weichem Schaumstoff erhöht den  
Tragekomfort noch zusätzlich.

*Farbe: Erde. Obermaterial, Futter,  
Decksohle und Laufsohle Kalbleder.  
Hergestellt in Frankreich.*

- **Heschung**  
**Velours-Business-Schuh**  
€ 495,-



## Ideal im Sommer: das Sakko aus reiner Seide.

Seine dezenten Farben passen zu allen Unis.

Das Fischgrat-Dessin in Beige- und Brauntönen mit zurückhaltendem blauen Überkaro ist denkbar kombinierfreudig: Ihr neues Sakko passt perfekt zu Hemden und Hosen in den Schattierungen Schwarz, Natur, Beige, Braun, Grau und Blau. Das reine Seiden-Tuch von Lanificio di Pray aus Biella macht

- **Di Pray Fischgrat-Seidensakko**  
€ 349,-

FC Größe	Nr.
25	314-188-53
26	314-189-53
27	314-210-53
28	314-212-53
29	314-213-53
30	314-214-53
48	314-215-53
50	314-216-53
52	314-217-53
54	314-218-53
56	314-219-53
58	314-220-53
60	314-221-53
98	314-222-53
102	314-223-53
106	314-224-53

FC Größe entspricht Maßtabelle (siehe vorletzte Katalogseite)

es angenehm kühl – ideal für den Sommer.

### **Angenehm leicht und knitterarm.**

Mit diesem Sakko müssen Sie auch im Sommer nicht auf ein korrektes und trotzdem gern getragenes Sakko verzichten. Die schlanke Zwei-Knopf-Front passt sich Ihrer Garderobe von rustikal bis modisch-elegant mühelos an. Zwei waagerechte Paspeltaschen mit Patten und eine Brustleisten-Tasche. Vier praktische Innentaschen, eine davon mit Knopfverschluss.

*Klassische, leicht taillierte 2-Knopf-Form mit zwei Rückenschlitzen und weichen Schulterpolstern. Länge in Gr. 50: 76 cm. Farbe: Beige/Braun/Blau. 100 % Seide. Futter aus 100 % Viskose. Reinigung.*



## Der Jeans-Favorit für den Sommer – aus seltenem leichtem Lyocell-Denim. Von Eurex by Brax.

Sommerlich luftig und dennoch in bewährter kerniger Jeans-Optik.

Eine leichtere, luftigere Jeans werden Sie kaum finden. Solch ein feiner 7,5-Unzen-Stoff (übliche Sommer-Qualitäten liegen bei 9 bis 12 Unzen) kommt sonst nur für Hemden zum Einsatz. Die perfekte Jeans an warmen Tagen.

### **Soft, anschiessam und herrlich bequem.**

Für ein wohltemperiertes und trockenes Tragegefühl sorgt der Lyocell-Anteil. Elasthan und Polyamid machen das Gewebe robust und flexibel. Dank des Dehnbundes und der verkürzten Leibhöhe sitzt die Jeans immer bequem und rutschsicher unterhalb des Bauches.

### **Über 125 Jahre Know-how zahlen sich aus.**

Seit 1888 erfüllt der Herforder Hosen-Spezialist Brax

höchste Ansprüche an Qualität und Passform. Die vollständige Eigenregie vom Entwurf bis zum fertigen Teil ermöglicht bis heute ein hervorragendes Preis-Leistungsverhältnis. 5-Pocket mit sechster Geheimtasche unter der rechten Gesäßtasche.

FC Größe	Nr.
25	354-790-53
26	354-791-53
27	354-792-53
28	354-793-53
29	354-794-53
30	354-796-53
48	354-797-53
50	354-798-53
52	354-799-53
54	354-800-53
56	354-801-53
58	354-802-53
60	354-803-53

FC Größe entspricht Maßtabelle (siehe vorletzte Katalogseite)

*Five-Pocket-Form mit geradem Bein. Schrittlänge in Gr. 50: 81 cm. Fußweite: 37 cm. Farbe: Mittelblau. 70 % Baumwolle, 17 % Polyester, 11 % Lyocell, 2 % Elasthan. Maschinenwaschbar.*

- **Eurex by Brax Sommer-Jeans**  
€ 99,95



## So feminin kann eine Baumwoll-Kappe sein.

Von Mayser, traditionsreiche deutsche Hutmanufaktur seit 1800.

Die gleichmäßig runde Kopfform und die unverstärkte Softverarbeitung unterscheiden diese Kappe von den eher kantigen und meist deutlich steiferen Herrenmodellen. Die rückwärtige Schleife krönt den weiblichen Look – und verdeckt charmant den Gummizug für die perfekte Passform.

**Knautschbar. Kofferfreundlich. Mit Lichtschutzfaktor 80.**

Das luftige Gewebe aus reiner Baumwolle schützt Ihre Kopfhaut besser vor Sonnenbrand als viele Funktionsfasern (hier endet das Spektrum meist bei 60er-UV-Schutz). Das flexible breite Schild sorgt für blendfreie Sicht – beim Cabriofahren, Golfen, Segeln, Wandern, Joggen ... Durch die Gewebestruktur, die Steppnähte, die wohl dosierte Vintage-Waschung und das offenkantige Schleifenband bekommt die Kappe eine sportliche Note.

100 % Baumwolle. Handwäsche.

- **Mayser Lady-Cap € 89,95**



Kopfumfang in cm	Hersteller-Größe	Grau
55-56	S	327-535-53
57-58	M	327-536-53
59-60	L	327-537-53

Kopfumfang in cm	Hersteller-Größe	Rot	Khaki
55-56	S	327-538-53	344-991-53
57-58	M	327-539-53	344-992-53
59-60	L	327-540-53	344-993-53





## Endlich ein Wickelshirt, das perfekt sitzt.

**Sein Geheimnis: Optischer Wickeleffekt – ohne lästige Bänder.**

Wickelshirts sind beliebt – zu Rücken, Kostümen, Hosen und Suits. Doch die meisten sitzen einfach nicht. Das kann Ihnen bei diesem Wickelshirt nicht passieren, denn der Ausschnitt ist an der genau richtigen Stelle festgenäht.

**Schmeichelt der Figur.**

Den weiblichen Rundungen folgend unterstreicht das weich fließende Shirt vorteilhaft die Silhouette und sieht dabei so sexy aus wie ein „richtiges“ Wickelshirt. Die breite, anschmiegsame Blende umschmeichelt attraktiv das tiefe Dekolleté.

*Länge in Gr. 38: ca. 56 cm. Aus weichem, seidig glattem Jersey: 92 %*

*Viskose, 8 %*

*Elasthan. Maschinenwaschbar. Nahezu bügelfrei.*

- **Wickel-Shirt,  
kurzarm  
€ 59,95**

FC Größe	Schwarz	Fuchsia	Marine
34	301-364-53	359-622-53	303-496-53
36	301-365-53	359-623-53	303-497-53
38	301-367-53	359-624-53	303-498-53
40	301-368-53	359-625-53	303-499-53
42	301-369-53	359-626-53	303-500-53
44	301-370-53	359-627-53	303-501-53

*FC Größe entspricht Maßtabelle (siehe vorletzte Katalogseite)*

## Die perfekte Urlaubshose.

**Leicht. Herrlich bequem.**

**Und unglaublich vielseitig zu stylen.**

Wenn in Ihrem Urlaubsgepäck nur Platz für eine einzige Hose ist, dann sollte es diese sein. Denn mit ihr sind Sie 24 Stunden, 7 Tage die Woche gut angezogen: Mit Sneakers und Shirt steigen Sie am Morgen in den Flieger. Mit Flip-Flops und Badeanzug geht es mittags an den Strand. Zum Sundowner an der Bar ziehen Sie eine Tunika über. Und zum Dinner stylen Sie Ihre Urlaubshose mit einer eleganten Seidenbluse und Sandaletten.

**Waschen, trocknen, tragen.**

Die weich fließende, seidige Viskose trocknet besonders rasch. Waschen Sie die Hose am Abend kurz durch, ist sie schon am nächsten Morgen wieder einsatzbereit.

**Freuen Sie sich, wie bequem eine gut aussehende Hose sein kann.**

Herrlich zwanglos und leger geschnitten, kein kniefender Knopf: stattdessen ein breiter, weicher gesteppter Elastik-Bund mit Tunnelzug. Das zeitgemäße Krawattendessin in Schwarz/Weiß ist dezent und gut kombinierbar. 2 Schubtaschen.

*Weiter, legerer Schnitt. Gesamtlänge in Gr. 38: 103 cm. Fußweite: 50 cm. 100 % Viskose. Maschinenwaschbar. Farbe: Schwarz/Weiß. Exklusiv bei Fashion Classics.*

- **Perfekte Urlaubshose  
€ 89,95**



FC Größe	Nr.
36	311-998-53
38	311-999-53
40	312-000-53
42	312-001-53
44	312-002-53
46	312-003-53

*FC Größe entspricht Maßtabelle (siehe vorletzte Katalogseite)*

## Stylisher und um Längen bequemer als viele andere Badeschuhe: die Wolken-Slipper mit extra dicker Sohle.

**Optimaler Halt. Ultraleichtes und weiches Tragegefühl. Rutschsicheres Wellenprofil.**

Gerade mal 140 Gramm (in Größe 37) wiegen diese coolen Badeslipper, deren modernes Design sich wohlthuend abhebt von vielen Modellen mit rein sportiver Schwimmbad-Anmutung.

Auch zum lässigen Homesuit, Garten-Dress oder gar Freizeit/Urlaubs-Look passen sie perfekt und sind kein Stil-Fauxpas.

Dazu sind sie himmlisch komfortabel

und haben alle Eigenschaften, die ein Badeslipper braucht.

**Die 4,5 cm dicke EVA-Sohle wirkt wie ein Stoßdämpfer und gibt dem Fuß durch die seitliche Erhöhung sehr guten Halt.**

Das weiche, wasserfeste Material bietet herausragenden Laufkomfort, indem es sich der Fußform anpasst und das Fußgewölbe unterstützt. Der Fuß hat durch die erhöhte, gebogene Form und die strukturierte Innensohle bei Feuchtigkeit einen viel besseren Halt. Das Wellenprofil der Laufsohle hat ebenfalls einen besonders guten Grip auf nassen Untergründen.

**Ideal für Spa, Schwimmbad, Badezimmer, Strand, Reise, Garten, ...**

Diese Badeslipper sind durch ihre Bequemlichkeit und ihren innovativen Style echte Allrounder, und das zum erfreulich günstigen Preis.

*Obermaterial, Deck- und Laufsohle aus EVA (Ethylen-Vinylacetat).*

- **Wolken-Badeslipper,  
Damen € 24,95**

Schuh- Größe	Beere	Schwarz
36	353-386-53	358-629-53
37	353-387-53	358-631-53
38	353-388-53	358-632-53
39	353-389-53	358-633-53
40	353-430-53	358-634-53







## Must-have der gepflegten Sommergarderobe: Von Natur aus kühlend. Und mit selten luxuriösem Schimmer.

Der elegante Sommeranzug von Carl Gross.

Bei diesem eleganten Sommeranzug wird der natürliche Glanz und seidige Charakter reinen Leinens durch ein besonders sanftes Spinnverfahren bewahrt. Kein Vergleich zu anderen Leinenwaren, die oft stumpf und matt wirken.

**Leinen ist seit jeher die stilvolle Art, sich luftig zu kleiden.**

Es atmet noch besser als Baumwolle, nimmt mehr Feuchtigkeit auf und behält doch stets seinen charakteristischen natürlich kühlen Griff.

**Von Carl Gross – hochwertige Herrenkonfektion nach Schneiderart, seit 1925.**

Zeitgemäß schlankes 2-Knopf-Sakko mit Passform abnähen und zwei Rückenschlitzen. Zwei aufgesetzte Taschen, eine Brustleistentasche und drei Innentaschen. Flat-front-Hose mit Flügeltaschen und 2 geknöpften Paspel-Gesäßtaschen.

*Sakko-Länge in Gr. 50: 75 cm, Hosen-Schrittlänge in Gr. 50: 82,5 cm. Fußweite: 38 cm. Farbe: Grau-Mélange. Obermaterial aus 100 % Leinen. Sakko Viertel-Futter: 52 % Acetat, 48 % Viskose. Vorderhosenfutter 35 % Baumwolle, 65 % Polyester. Reinigung.*



- **Carl Gross Leinen-Sakko**  
€ 329,-

FC Größe	Nr.
25	359-033-53
26	359-035-53
27	359-036-53
28	359-037-53
29	359-038-53
30	359-039-53
48	359-040-53
50	359-041-53
52	359-043-53
54	359-044-53
56	359-045-53
58	359-046-53
60	359-047-53
98	359-048-53
102	359-049-53
106	359-050-53

*FC Größe entspricht Maßtabelle (siehe vorletzte Katalogseite)*

- **Carl Gross Leinen-Hose**  
€ 159,-

FC Größe	Nr.
25	359-051-53
26	359-052-53
27	359-053-53
28	359-054-53
29	359-055-53
30	359-056-53
48	359-057-53
50	359-058-53
52	359-060-53
54	359-061-53
56	359-062-53
58	359-063-53
60	359-064-53
98	359-065-53
102	359-066-53
106	359-068-53

*FC Größe entspricht Maßtabelle (siehe vorletzte Katalogseite)*

- 1 QR-Code scannen
- 2 Bestellnummern eingeben
- 3 Bestellung absenden



## Das stilvolle Komfort-Hemd in typischem Leinenlook. Aber knitterarm.

Modischer Stehkragen. Ausgeklügelte Materialmischung. Bequemer Schnitt.

Leinenhemden leiern oder knittern gerne, fühlen sich rau an und sehen oft zu lässig aus. Hier macht der hohe Anteil Viskose und ein Schuss Elasthan den Unterschied. Diese Materialmischung ist viel weicher und knitterresistenter als reines Leinen, verliert aber nicht den rustikalen Charme. Und macht das Hemd so bequem wie Ihr Lieblingsshirt.

**Auch der Schnitt bietet an warmen Tagen Komfort.**

Nicht nur die Leinenmischung ist gemacht für warme Tage, auch der Schnitt – lässig, aber nicht zu weit – ist bei hohen Temperaturen genau richtig. Das Hemd harmoniert mit Bermudas, Chinos, Jeans oder Cargos – sogar elegant unter dem Sakko oder mit Weste.

Mit Knopf-Manschette und knöpfbarem Ärmelschlitz.

*Reguläre Form mit Rückenabnäher.  
Länge in Kragenweite 39: 77 cm.  
53 % Leinen, 45 % Viskose, 2 %  
Elasthan. Maschinenwaschbar.*

- **Komfort-Leinenhemd**  
€ 99,95



Kragenweite in cm	Blau	Offwhite
38	360-047-53	360-153-53
39	360-048-53	360-154-53
40	360-049-53	360-155-53
41	360-140-53	360-157-53
42	360-141-53	360-158-53
43	360-142-53	360-159-53
44	360-143-53	360-160-53
45	360-144-53	360-161-53
46	360-145-53	360-162-53

## Mal luxuriöser Loafer, mal sommerlicher Mule: der Schuh aus handschuhweichem Lammnappa.

Made in Portugal, von Profession Bottier.

So vielseitig einsetzbar sind nur die wenigsten Schuhe: Dieser Loafer aus luxuriös weichem Lammnappa-Leder passt einerseits perfekt zu Business-Kleidung. Klappen Sie die Ferse ein, haben Sie einen lässigen Mule, den Sie im Sommer sogar zu Shorts tragen.

**Die Ledersohle und das leicht gepolsterte Fußbett machen das Laufen superbequem.**

Innen sorgt nahtlos verarbeitetes Lederfutter stets für optimales Fußklima – und nichts kann unangenehm scheuern. Ein in der ungefütterten Ferse eingearbeiteter

Gummifleck garantiert jederzeit weichen, rutschsicheren Auftritt.

*Obermaterial, Futter, Decksohle und Laufsohle Leder.*



Schuh-Größe	Dunkelbraun	Navy
40	354-686-53	354-694-53
41	354-687-53	354-695-53
42	354-689-53	354-697-53
43	354-690-53	354-698-53
44	354-691-53	354-699-53
45	354-692-53	354-700-53
46	354-693-53	354-701-53

- **2-in-1-Lammnappa-Loafer**  
€ 189,95



## Minimalistisch edel und herrlich bequem: das Sommerkleid aus feinstem Tencel™-Modal mit einem Hauch Leinen.

Von Skills & Genes, Italien.

Kleider in geraden Schnitten, dezenten Uni-Farben und schnörkellosen Styles sind nach wie vor beliebt. Stilvoll wirkt solch ein Look aber nur, wenn ein feines Material die Schlichtheit vorteilhaft betont.

### Stilvoller, zart glänzender Leinen-Look.

Durch den hohen Anteil Tencel™-Modal hat der Stoff eine seidig-weiche Haptik, weit entfernt vom typisch groben Leinengriff. Und auch optisch wirkt das Material nicht so rustikal. Es schimmert edel und macht das Kleid daher zum Allround-Kombitalent, auch für schickere Anlässe.

### Eine Wohltat bei sommerlich warmen Temperaturen.

Selten ist man mit einem Kleidungsstück bei hohen Temperaturen im Nu perfekt angezogen und einsatzbereit für den ganzen Tag, von Büro, über Mittagslunch, bis hin zur Geburtstags-Gartenparty am Abend. Der Material-Mix sorgt für ein angenehm frisches, trockenes und sanftes Körpergefühl, ist herrlich luftdurchlässig und feuchtigkeitsregulierend. Der

figurgünstige, gerade Maxi-Schnitt wird aufgelockert durch die verlängerten Kurzärmel, den schmalen Kelchkragen, die vorderen, aufgesetzten Taschen sowie die seitlichen Einschubtaschen. Das Kleid ist ungefütert leicht und hat seitliche Gehschlitze.

*Gerade Form mit Halb-Ärmeln. Länge in Gr. 38: 131,5 cm. 92 % Modal, 8 % Leinen. Maschinenwaschbar. Exklusiv bei Fashion Classics.*

- Skills & Genes Tencel™/Leinen-Kleid € 229,-



FC Größe	Vanille	Khaki
36	359-900-53	359-907-53
38	359-901-53	359-908-53
40	359-902-53	359-909-53
42	359-903-53	359-910-53
44	359-904-53	359-911-53
46	359-905-53	359-912-53
48	359-906-53	359-913-53

FC Größe entspricht Maßtabelle (siehe vorletzte Katalogseite)



Espadrij l'originale Riemchen-Sandale:  
www.fashion-classics.de  
Suche nach Bestellnr. 359-244  
oder Tel.: 0241-109 119.

## Modisch wichtige Bralette-Form – jetzt auch bis Cup-Größe E.

Mit mehr Stützkraft dank besonderem Schnitt.  
Vom japanischen Wäsche-Spezialisten Wacoal.

Die derzeit hochmodische BH-Form war bisher meist kleineren Cup-Größen vorbehalten. Diese Bralette gibt auch einer größeren Brust den nötigen Support: durch die relativ hochgeschlossene, ausgeformte Brust-Partie mit Bogen- und Seitennaht. Und durch das breite, dreifach weitenverstellbare Unterbrustband mit Stützeffekt.

**Die semitransparente Spitze ist bequem elastisch, angenehm weich und kratzfrei.**

Verführerisches Hervorschauen unter den aktuell weit ausgeschnittenen Pullis und Shirts ist hier ausdrücklich erwünscht. Ihre Bralette schmiegt sich sanft an und engt nirgends ein. Die breiten

Elastik-Träger sitzen druckfrei und rutschsicher. Rückwärtiger 3-fach-Hakenverschluss.

Passend von Cup A bis E. 77 % Polyamid, 23 % Elasthan. Handwäsche.

• **Wacoal Bralette € 39,95**

BH-Größe	Schwarz	Light Apricot
70 A-E	348-079-53	348-207-53
75 A-E	348-150-53	348-208-53
80 A-E	348-077-53	348-206-53
85 A-E	348-151-53	348-209-53



### Fragen und Beratung

**Tel. 0241-109 119**

(Mo.-Fr.: 08:00-20:00 Uhr, Sa.: 10:00-16:00 Uhr)

### Edel und knautschweich wie Leder.

**Modische Hobo Bag zu einem sehr angenehmen Preis.**

Das softe Material mit edler, matter Oberfläche und weichem, natürlichem Griff ist von Leder kaum zu unterscheiden. Dabei ist es viel leichter, unempfindlicher und günstiger. Sie genießen den Look und das Feeling teuren Leders und können sich sogar gleich mehrere modische Taschen in einer Saison gönnen.

**Sportive und zugleich luxuriöse Reptil-Anmutung.**

Größe und Form sind perfekt für Tablet und Geschäftsunterlagen. Mit nur 600 g ist die geräumige Tasche angenehm leicht. An

dem abnehmbaren Henkel lässt sie sich bequem tragen oder lässig schultern. Alternativ verwenden Sie den abnehmbaren, von 87 bis 154 cm verstellbaren Umhängegurt. Innen 2 Reißverschlussfächer und 1 Steckfach. Der durchgehende Reißverschluss schützt vor Langfingern.



Misst 41 x 34 x 14 cm (B x H x T). Wiegt ca. 600 g.  
Farbe: Hellgrau. Aus Polyurethan. Gemustertes Textilfutter.

• **Suri Frey Hobo Bag**  
Nr. 318-280-53  
**€ 79,95**





## Mit Seide und Kaschmir veredelt: Ihr wohl luxuriösester Piqué-Pullover.

Leicht und luftig wie gewohnt. Und jetzt auch erstaunlich weich.

Gerade an warmen Tagen ist Ihnen in diesem Pullover ein unvergleichlich wohlthuendes Tragegefühl sicher: Die feinporige Piqué-Struktur ermöglicht optimale Luftzirkulation, die für angenehme Erfrischung sorgt. Gleichzeitig wird Feuchtigkeit schnell absorbiert und an die Umgebungsluft abgegeben, während Ihr Pullover vollständig blickdicht bleibt.

**Sanft fließend und edel glänzend dank kostbarer Seide. Flauschig weich dank Kaschmir.**

Die luxuriösen Naturfasern wirken

nicht nur angenehm klimatisierend, sondern machen Ihren Pullover auch ausgesprochen elegant. Sie tragen dazu bei, dass Ihr Pullover Temperatur und Feuchtigkeit perfekt ausgleicht, damit Sie sich den ganzen Tag über wohl fühlen. Mit lässiger Rollkante am Ausschnitt sowie bequem elastischen Rippstrick-Bündchen an Ärmeln und Saum.

*Normale Passform. Länge in Gr. 50: 65 cm. 70 % Baumwolle, 20 % Seide, 10 % Kaschmir. Handwäsche.*

- **Edel-Piqué-Pullover**  
**€ 199,95**



FC Größe	Hersteller-Größe	Taupe
48	S	359-811-53
50	M	359-812-53
52	L	359-813-53
54	XL	359-814-53
56	XXL	359-815-53
58	3XL	359-816-53
60	4XL	359-817-53

FC Größe	Hersteller-Größe	Hellblau
48	S	359-818-53
50	M	359-819-53
52	L	359-830-53
54	XL	359-831-53
56	XXL	359-832-53
58	3XL	359-833-53
60	4XL	359-834-53

*FC Größe entspricht Maßtabelle (siehe vorletzte Katalogseite)*

## Der handgeflochtene Leder-Sneaker: luftiger Schuh und luxuriöser Hingucker in einem.

Von Casanova. Feinstes Schuhwerk made in Italy, seit 1949.

In Zeiten möglichst schneller, effizienter Fertigung ist handgeflechtes Leder eine echte

Seltenheit. Doch der Aufwand lohnt sich: Die Flechtung macht

diesen Sneaker viel flexibler als übliche Lederschuhe. Zudem lässt sie stets ausreichend Luft an Ihre Füße.

**Perforiertes Futter unterstützt die Atmungsaktivität des edlen Flechtleders.**

Überdies verleiht es dem flexiblen Kalbsvelours guten Stand und macht es enorm strapazierfähig. Für zusätzliche Haltbarkeit sind das Leder und die typische weiße Sneaker-Laufsohle stabil vernäht (statt wie üblich nur verklebt).

*Farbe: Braun. Obermaterial, Futter und Decksohle Kalbsleder. Laufsohle Gummi. Hergestellt in Italien.*

- **Casanova Flecht-Sneaker**  
**€ 199,95**



Schuh-Größe	Nr.
41	350-093-53
42	350-094-53
43	350-095-53
44	350-096-53
45	350-097-53
46	350-098-53

## So stilvoll (und so nachhaltig) war die luftig-leichte Trucker-Cap noch nie.

Exklusiv entwickelt für Fashion Classics vom US-Kult-Label Stetson, seit 1865.

Seit den 1970er-Jahren ist die klassische amerikanische Trucker-Cap aus der Modewelt nicht wegzudenken. Doch anders als die meisten Modelle, die mit grellen Farben und überdimensionalen Logos auf sich aufmerksam machen, setzt diese Kappe auf schlichte Eleganz.

### Ein wahres Allround-Talent.

In vielseitigem Navy und mit dezenter Logo-Stickerei, lässt sie sich sogar zu schickeren Navy Outfits kombinieren. Das rückseitige Netz-Gewebe lässt Luft durchströmen – und macht diese Kappe auch bei hohen Temperaturen bequem tragbar. Mit dem Druckknopf-Verschluss passen Sie die Passform bequem an Ihren Kopf an.

### Ökologisch nachhaltig hergestellt.

Dank reinem Recycling-Polyester werden ca. 66 % der sonst nötigen Energieaufwendungen, ca. 50 % des Wasserverbrauchs und ca. 33 % der CO<sub>2</sub>-Emissionen vermieden. Und sogar Schirm-einlage, Garn, Webetikett und Hangtags bestehen aus Recycling-Material.

Farbe: Navy. 100 % Polyester. Exklusiv bei Fashion Classics.

- **Stetson Trucker-Cap**  
Nr. 355-326-53  
€ 39,95



## Unsere bisher leichteste Sommer-Chino.

Enorm strapazierfähig und knitterarm. Von Hosenspezialist Gardeur.

Eine so unbeschwerte und zugleich so strapazierfreudige Sommerhose haben wir lange Zeit vergeblich gesucht. Mit nur 115 Gramm pro m<sup>2</sup> wiegt ihr Stoff gut 30 % weniger als bisherige Ultralight-Hosen. Er entstammt der Activewear für Kurzstrecken-Läufer und ist hier erstmals als Chino verarbeitet.

Weich und atmungsaktiv dank Baumwolle. Reißfest und knitterarm dank Polyamid.

Wie bei einer klassischen Chino halten stabile Schlaufen Ihren Gürtel fest am Bund. Doch auch ohne Gürtel sorgt der integrierte Gummiband für reichlich Bequemlichkeit und optimale Passform. Mit zwei Seiten- und zwei Gesäßtaschen.

Schlanke, körpernahe Form. Schrittlänge in Gr. 50: 81 cm. Fußweite: 35 cm. Farbe: Hellbeige. 67 % Baumwolle, 28 % Polyamid, 5 % Elasthan. Maschinenwaschbar.

- **115-Gramm-Chino**  
€ 109,95



FC Größe	Hersteller-Größe	Nr.
48	33/32"	353-870-53
50	34/32"	353-871-53
52	36/32"	353-872-53
54	38/34"	353-873-53
56	40/34"	353-874-53

FC Größe entspricht Maßtabelle (siehe vorletzte Katalogseite)



## So bequem, so luftig (und so modisch) sind Tuniken nur selten.

Elastisch gestrickt in sommerlichem Leinen/Viskose-Mesh. Von Junghans 1954.

Leinen und Viskose in luftiger, bequem elastischer Mesh-Struktur machen diese Tunika ideal für den Sommer: Der trockene Griff des Leinens gibt ihr eine edle natürliche Ausstrahlung, während Viskose sie besonders geschmeidig macht. Viskose nimmt bis zu 50 % mehr Feuchtigkeit auf als Baumwolle und leitet diese schnell an die Umgebungsluft ab.

**Das verspielte Design ist ein Hingucker.**

Weiter U-Boot-Ausschnitt, Seitenschlitze und Bindebänder geben dieser Tunika das gewisse Etwas. Der elegante Saum setzt sich in einer anderen Strickart ab. Durch den Boxy-Schnitt ergibt sich eine fließende und unkomplizierte Passform, die jedem Figurtyp schmeichelt

und stets angenehmes Tragegefühl garantiert – am Strand oder in der Stadt, zu Jeans oder Shorts, Sneakers oder Sandalen.

*Trendige Boxy-Form. Länge in Gr. 38/40: 62 cm. 57 % Leinen, 27 % Viskose, 16 % Polyester. Handwäsche. Exklusiv bei Fashion Classics.*

• **Junghans 1954 Mesh-Tunika**  
€ 139,95

FC Größe	Hersteller-Größe	Orange	Creme
36/38	S	353-904-53	353-888-53
38/40	M	353-905-53	353-889-53
40/42	L	353-906-53	353-900-53
42/44	XL	353-907-53	353-901-53
44/46	2XL	353-908-53	353-902-53

*FC Größe entspricht Maßtabelle (siehe vorletzte Katalogseite)*



Karamell



Zimt

## Reines Leinen. Modische Wide-legs. Bequemer Stretch-Bund. Guter Preis.

Die zeitgemäße Sommerhose für viele Gelegenheiten.

Das jetzt modisch hochaktuelle Leinen ist in bewährter Qualität und kommt von Baird McNutt, einer alteingesessenen irischen Weberei von 1912.

**Jede Hose wird einzeln gefärbt.**

Durch das heiße Farbbad mit anschließender Wäsche gelingt der Farbton schön soft und natürlich, das Leinen wird weicher und anschmiegsamer. Die Hose fällt perfekt, läuft bei der normalen Wäsche nicht mehr ein und färbt nicht aus.

**Korrekt im Business. Leger-elegant in der City. Gemütlich-bequem im Urlaub.**

Die Hose ist ein echtes Styling-Wunder: Schick mit Bluse und Pumps, sportiv mit Sneaker und Shirt oder lässig mit Top und Zehensandalen. Moderne Wide-Leg-Form. Bequemer Stretchbund in klassisch konfektionierte Optik – mit angedeutetem Reißverschluss-Übertritt und Bundfalten. Französische Taschen.

*Schlupfform mit weitem Bein. Schrittlänge in Gr. 36: 82 cm. Fußweite: 47 cm. 100 % Leinen. Maschinenwaschbar.*

- **Komfort-Leinen-Schlupfhose**  
€ 119,95



Beige

FC Größe	Beige
36	339-511-53
38	339-512-53
40	339-513-53
42	339-514-53
44	339-515-53
46	339-516-53

FC Größe	Zimt	Karamell
36	349-742-53	349-726-53
38	349-743-53	349-727-53
40	349-744-53	349-728-53
42	349-745-53	349-729-53
44	349-746-53	349-740-53
46	349-747-53	349-741-53

*FC Größe entspricht Maßtabelle (siehe vorletzte Katalogseite)*

**Bestellen leicht gemacht:**  
[www.fashion-classics.de](http://www.fashion-classics.de)

☎ 01805-109 111

Mo. - So.: 06:00 - 23:00 Uhr  
14 Cent (inkl. USt.) / Min. aus dem deutschen Fest- und Mobilfunknetz

## Ab jetzt ohne BH.

**Body und Tanktop aus seidenweichem Meryl® formt und stützt mit unsichtbarem „Shelf-Bra“.**

Aus weicher Microfaser gefertigt, ist diese Wäsche leicht auf der Haut – kaum spürbar und doch stützend. Der eingearbeitete „Shelf-Bra“ in Tank-Top und Body sorgt für perfekten Sitz, ohne dass Sie einen BH tragen müssen. Durch den Elasthananteil schmiegt sich die Wäsche eng an den Körper und bleibt dauerhaft in Form. Meryl® nimmt – anders als normale Synthetiks – erstaunlich viel Feuchtigkeit auf.

Das **Shelf-Bra-Tank-Top** hat bequeme, 5 cm breite Träger. Sie sind darin luftig gekleidet und doch korrekt bedeckt. Es ist bequem als Unterhemd und genauso korrekt als Top zu tragen. Modisch ist es das wichtigste Oberteil zu sportlichen Röcken und Hosen, besonders zu Cargopants und Jeans.

Der **Shelf-Bra-Body**: Das Oberteil des Bodys ist wie das Top eng anliegend gearbeitet und formt einen schönen Busen. Die elastische Microfaser formt besonders beim Body eine schlanke Taille. Der gemäßigte Beinausschnitt sitzt perfekt.

*Körperrnah geschnitten. 86 % Polyamid, 14 % Elasthan. Maschinenwaschbar. Exklusiv bei Fashion Classics.*

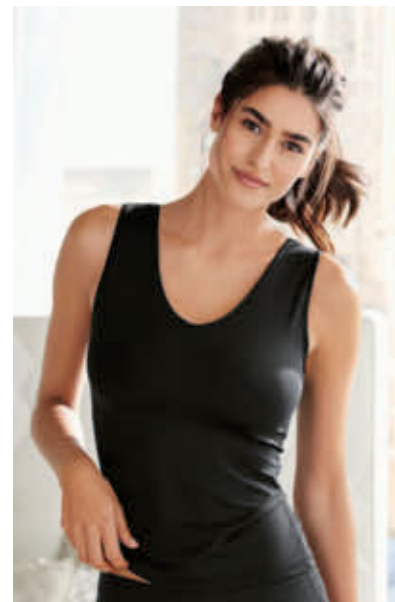

- **Shelf-Bra-Body € 44,95**

FC Größe	Weiß	Schwarz
36	339-692-53	339-698-53
38	339-693-53	339-699-53
40	339-694-53	339-700-53
42	339-695-53	339-701-53
44	339-696-53	339-702-53
46	339-697-53	339-703-53

- **Shelf-Bra-Tank-Top € 37,95**

FC Größe	Weiß	Schwarz
36	339-710-53	339-716-53
38	339-711-53	339-717-53
40	339-712-53	339-718-53
42	339-713-53	339-719-53
44	339-714-53	339-720-53
46	339-715-53	339-721-53

*FC Größe entspricht Maßtabelle (siehe vorletzte Katalogseite)*

**Fragen und Beratung**  
**Tel. 0241-109 119**

(Mo. - Fr.: 08:00-20:00 Uhr,  
Sa.: 10:00-16:00 Uhr)



## Die H01 Panty vom Pionier des Horizontal-Eingriffs HOM.

Seit über 25 Jahren der absolute Bestseller des französischen Herrenwäsche-Spezialisten.

1997 brachte HOM die erste Panty mit horizontalem Eingriff auf dem Markt. Damals eine kleine Revolution – und auch heute noch recht selten zu finden. Die horizontale Öffnung ist fast unsichtbar – und sowohl für Rechts- als auch Linkshänder besonders praktisch.

**Der anschmiegsame Stoff wird in einer renommierten Manufaktur in Vorarlberg/Österreich produziert.**

Die atmungsaktive Zellulosefaser Modal, gewonnen aus Buchenholz, hat eine einzigartig glatte, geschmeidige Oberfläche. Diese verhindert zudem die Ablagerung von Kalk- und Waschmittel-Rückständen. So bleibt sie im Gegensatz zu anderen Naturfasern auch nach zahllosen Wäschen weich und schön wie am ersten Tag.

**Sitzt dauerhaft perfekt und verliert nie die Form.**

Durch den hohen Elasthan-Anteil ist der Slip überaus bequem. Wie eine zweite Haut macht er jede Bewegung mit und engt nirgends ein. Rund gewirkt, ohne störende Seitennähte. Weiche, elastische Beinabschlüsse.

65 % Baumwolle, 22 % Modal, 13 % Elasthan. Maschinenwaschbar.

- **HOM Panty H01**  
€ 37,95

FC Größe	Hersteller-Größe	Schwarz	Weiß	Navy
44/46	S	317-731-53	317-751-53	331-589-53
48/50	M	317-732-53	317-752-53	331-590-53
52/54	L	317-733-53	317-753-53	331-591-53
56/58	XL	317-734-53	317-754-53	331-592-53

FC Größe entspricht Maßtabelle (siehe vorletzte Katalogseite)



**Bestellen leicht gemacht:**  
[www.fashion-classics.de](http://www.fashion-classics.de)

☎ 01805-109 111

Mo. - So.: 06:00 - 23:00 Uhr  
14 Cent (inkl. USt.) / Min. aus dem deutschen Fest- und Mobilfunknetz



## Innovativer Funktionsstoff. Körpernahe, ergonomische Schnittführung.

**Das seltene Undershirt mit dem Know-how des Wäsche-Spezialisten. Von Hanro, seit 1884.**

Auf den ersten Blick ein Undershirt wie andere auch. Doch tatsächlich ist die Kombination aus Stoff und Schnittführung selten und ohne das Know-how des Spezialisten undenkbar. Nichts kann scheuern: Flache Nähte sorgen für optimalen Tragekomfort. Perfekten Sitz garantieren die leicht nach vorn geführten ergonomischen Seitennähte.

**Weich fließendes Tencel™ schmeichelt der Haut.**

Die Faser besteht aus Cellulose, ist nicht nur besonders nachhaltig, sondern wird auch in einem energie- und wassersparenden Prozess hergestellt. Zudem vereint sie die Vorteile natürlicher und synthetischer Fasern: atmungsaktiv und temperatenausgleichend. Tencel™ transportiert Feuchtigkeit schnell nach außen – Sie fühlen sich immer frisch und gepflegt. Baumwolle ist weich, strapazierfähig und formbeständig. Elasthan schafft zusätzlichen Tragekomfort.

**Hanro ist seit über 130 Jahren für feine Wäsche und Homewear berühmt.**

„Weniger ist mehr“ lautet die Unternehmens-Philosophie, die sich auch in der nachhaltigen Produktion widerspiegelt: 80 % der Stoffe werden am Firmenstandort in Österreich hergestellt. Und jedes Produkt ist mit dem OEKO-TEX® Standard 100 zertifiziert (OETI Institut für Ökologie, Technik und Innovation GmbH, Prüfnummer 346897).

Bequem körpernahe Form mit V-Ausschnitt. Länge in Gr. 48/50: 73,5 cm. 63 % Lyocell, 31 % Baumwolle, 6 % Elasthan. Maschinenwaschbar.

- **Hanro Funktions-Undershirt** € 54,95

FC Größe	Hersteller-Größe	Schwarz	Weiß
46	S	347-489-53	347-494-53
48/50	M	347-490-53	347-495-53
52	L	347-491-53	347-496-53
54/56	XL	347-492-53	347-497-53
58	XXL	347-493-53	347-498-53

FC Größe entspricht Maßtabelle (siehe vorletzte Katalogseite)

## Ihr Lieblings-Pyjama zum kleinen Preis.

Oft sind es traditionsreiche Hersteller mit langjähriger Erfahrung, die hochwertige Ware zu einem fairen Preis fertigen, wie in diesem Fall Carl Ross. Das renommierte deutsche Unternehmen blickt zurück auf über 125 Jahre Familiengeschichte in der Produktion von Wäsche zum Entspannen und Wohlfühlen. Diese langjährige Erfahrung kann man auch bei diesem Pyjama bis ins Detail sehen und spüren.

**Hochwertige Stoffe. Sorgfältige Verarbeitung. Zeitgemäßer Stil.**

Die Shorts mit zwei seitlichen Taschen sind aus einem feinen Baumwoll-Popeline mit elegantem silbergrauen Paisley-Muster auf navyfarbenem Fond gefertigt. Sie sind komfortabel gerade geschnitten und mit doppelt gesteppter Mittelnaht gearbeitet. Der bequeme Komfort-Bund aus gekämmtem Baumwolljersey hat einen Tunnelzug. Das weiche, navyfarbene Jersey-Shirt aus gekämmter Baumwolle ist bequem, aber nicht zu weit geschnitten. Es hat einen modernen V-Ausschnitt

und eine aufgesetzte Brusttasche, passend zur Hose mit Paisley-Muster abgesetzt. Feine, sauber gekettelte Innennähte sorgen zudem für höchsten Tragekomfort.

*Bequem geschnittenes Shirt, gerade fallende Shorts. Farbe: Navy/Silbergrau. 100 % Baumwolle. Maschinenwaschbar.*

FC Größe	Nr.
48	361-148-53
50	361-149-53
52	361-150-53
54	361-151-53
56	361-152-53
58	361-153-53
60	361-154-53

- **Liebings-Pyjama No. 33**  
€ 79,95

FC Größe entspricht Maßtabelle (siehe vorletzte Katalogseite)



## So schick kann ein Wohlfühl-Hausschuh sein: außen Leder, innen bequemer Memory-Schaum.

In diesem Lederhausschuh sind Sie nicht nur stilvoll, sondern wie auf Wolken unterwegs: Das hochelastische, ergonomisch geformte Pillowstep-Fußbett aus patentiertem Memory-Schaum bietet Ihren Füßen eine individuelle Passform und ein ultrabequemes Polster. Und im Gegensatz zu den meisten Hausschuh-Sohlen tritt es sich niemals flach, sondern kehrt immer wieder in seine Ursprungsform zurück.

**totes® ist seit über 30 Jahren für erstklassige Hausschuhe bekannt.**

Das Know-how des Spezialisten zeigt sich etwa im Fersenbereich: Hier ist im Fußbett eine leichte Erhöhung eingearbeitet, die jeden Schritt schonend abfedert.

*Obermaterial und Decksohle aus Rindleder. Futter aus Rindleder und Textil. Laufsohle aus thermoplastischem Gummi.*

- **Pillowstep Lederhausschuh** € 59,95

Schuh-Größe	Hersteller-Größe	Schwarz	Braun
42	8	353-397-53	353-401-53
43	9	353-398-53	353-402-53
44/45	10	353-399-53	353-403-53
46	11	353-400-53	353-404-53





# Ihre wohl bequemste Jeans im Superslim-Cut – mit modischem Flower-Print. Von RAPHAELA BY BRAX.

**Ihr Geheimnis: hochelastischer Bund plus Power-Stretch-Effekt.**

Optisch unterscheidet sich der Bund nicht von einem ganz normalen. Der elastische, raffiniert eingearbeitete Kettenstich lässt die hohe Bund-Elastizität nicht erkennen. Sie tragen eine moderne Jeans im Superslim-Cut – und genießen extra viel Bundweite.

**Power-Stretch-Denim macht den Tragekomfort perfekt.**

Der weiche, hoch- und querelastische Stoff ist sehr komfortabel und sanft figurformend. Die Hose passt sich jeder Bewegung an und engt nirgends ein. Das blau/weiße Blumen-Muster wirkt frisch und viel interessanter als Unifarben. Figurfreundlich taillenhoch, mit abgestepptem Hüftsattel, rückwärtig gerundeter Passe mit Push-up-Effekt und Gürtelschlaufen. Die Gesäßtaschen wirken

feminin und sorgen für extra knackige Optik am Po.



*Superslim-Form mit schlankem, verkürztem Bein und extra Bundweite. Farbe: Blau/Weiß. Schrittlänge in Gr. 38: 68 cm. Fußweite: 30 cm. 97 % Baumwolle, 3 % Elasthan. Maschinenwaschbar.*

- **RAPHAELA BY BRAX**  
**Zauber-Jeans Flowers**  
**€ 109,95**

FC Größe	Hersteller-Größe	Nr.
18	36K	358-759-53
19	38K	358-760-53
20	40K	358-761-53
21	42K	358-763-53
22	44K	358-764-53
23	46K	358-765-53
36	36	358-766-53
38	38	358-767-53
40	40	358-768-53
42	42	358-769-53
44	44	358-771-53
46	46	358-772-53

FC Größe entspricht Maßtabelle (siehe vorletzte Katalogseite)

## Die traditionelle Menorca-Sandale: Handgefertigt. Und in den heißesten Sommern bewährt.

**Original Avarcas von RIA.**

Diese Sandale ist der typische Sommerschuh der Balearen. Ursprünglich wurde sie speziell für das warme Klima und den trockenen, steinigen Boden der Inselgruppe entwickelt. Sie trägt sich angenehm leicht und luftig, gibt dennoch guten Halt und sicheren Tritt. Und während viele Hersteller heute ähnlich aussehende Schuhe billig in Massen produzieren, wird diese Sandale nach wie vor auf Menorca handgefertigt.

**Aus robustem spanischen Rindleder.**

RIA produziert die traditionellen Avarcas mittlerweile in der dritten Generation. Das menorquinische

Familienunternehmen ist das erste, das von der Inselbehörde für original Avarcas de Menorca zertifiziert wurde. Die heutige Auswahl aktueller Farben bringt dem Klassiker auch modebewusste Fans.

**Gut belüftet und doch korrekt.**

Die Zehenöffnung lässt Frischluft an Ihre Füße, ist aber so dezent, dass Ihre Zehen korrekt bedeckt sind – und Ihr Fuß weitgehend vor Sonne geschützt. Nahtlos gearbeiteter Fersenriemen für druckfreien Sitz. Weiße, 2,5 cm-Kontrast-Sohle mit Wellenprofil und Jute-Zwischensohle.

*Obermaterial und Decksohle: Leder. Laufsohle: Gummi. Farbe: Denim.*

- **Avarcas de Menorca € 89,95**



Schuh-Größe	Nr.
36	360-321-53
37	360-322-53
38	360-323-53
39	360-324-53
40	360-325-53
41	360-326-53
42	360-327-53



## Sommerleicht und herrlich weich: der luxuriöse Feinstrick-Sweater aus Seide und Kaschmir.

Von Junghans 1954.

Geschmeidig weich und herrlich leicht schmiegt sich dieser Feinstrick-Sweater an Ihre Haut – ein Tragegefühl von purem Luxus. Das ideale Teil, was Sie zum schnellen Überziehen immer dabei haben.

**Die exquisite Mischung aus Seide und Kaschmir ist ein Genuss für die Sinne.**

Seide gibt Ihrem Sweater eine außergewöhnlich

sanfte Textur und einen edlen Glanz, während sie zugleich angenehm klimatisierend wirkt. Kaschmir verwöhnt Sie mit flauschiger Weichheit und behaglicher Wärme, die besonders in kühlen Abendstunden oder klimatisierten Räumen zur Geltung kommen.

**Federleicht dank feiner Strickart – und damit Sie nicht so leicht ins Schwitzen kommen.**

Die Raglan-Ärmel sind nicht nur ein modisches Statement: Sie lassen Ihre Schultern optisch schmaler wirken und sorgen für eine elegante Silhouette, die Ihre Figur vorteilhaft betont. Der kastige Schnitt erlaubt das bequeme Tragen auch über weiter geschnittenen Tops.

*Boxy-Form mit weiten Raglan-Ärmeln. Länge in Gr. 38: 53 cm (Front) und 57 cm (Rücken). 85 % Seide, 15 % Kaschmir. Handwäsche. Exklusiv bei Fashion Classics.*

- **Junghans 1954 Seiden-Kaschmir-Sweater € 229,-**



FC Größe	Grau	Beige
36	360-303-53	360-380-53
38	360-304-53	360-381-53
40	360-305-53	360-382-53
42	360-306-53	360-383-53
44	360-307-53	360-384-53
46	360-308-53	360-385-53
48	360-309-53	360-386-53

FC Größe entspricht Maßtabelle (siehe vorletzte Katalogseite)

### Fragen und Beratung Tel. 0241-109 119

(Mo.- Fr.: 08:00-20:00 Uhr, Sa.: 10:00-16:00 Uhr)

## Genial bequemer Ledergürtel: stufenlos verstellbar und sogar elastisch.

**Perfekt für Freizeit- und Business-Outfits. Handgeflochten in Spanien. Von Possum®.**

Dieser Leder-Gürtel ist viel eleganter als Elastikgürtel aus Stretchstoff, und ist somit auch für Ihre Business-outfits geeignet. Dabei ist er genauso bequem. Streifen aus weichem, spezialbehandeltem – und dadurch besonders flexiblem und reißfestem – Rindleder ummanteln einen elastischen Gummikern. So ist der Gürtel nachgiebig, leiert aber nicht aus. Er ist besonders bequem, hält stets sicher und drückt nie – auch nicht beim Sitzen.

**Atmet. Und passt immer.**

Das Ledergeflecht lässt Luft durch und verhindert unangenehmen Hitzestau am Bund. Ösen sind überflüssig. Stecken Sie einfach den Dorn beliebig durch das Flechtwerk – so passt der Gürtel perfekt.

**Erstaunlich günstig für diese Qualität.**

Die Lederstreifen sind in reiner Handarbeit verflochten. So fest und gleichmäßig, wie Sie es

Bundweite in cm	Offwhite	Navy
85	360-094-53	360-099-53
90	360-095-53	360-100-53
95	360-096-53	360-101-53
100	360-097-53	360-102-53
105	360-098-53	360-103-53

bei Gürteln aus maschineller Massenproduktion nicht erwarten können.

*Die massive Metallschließe ist aus matt silberfarben galvanisiertem Messing. Rindleder mit Gummikern. Breite: 3 cm. Hergestellt in Spanien. Exklusiv bei Fashion Classics.*

- **Elastischer Leder-Flechtgürtel € 69,95**





# Pro-Idee Shopping: Einfach. Angenehm.

## Von garantiert günstigen Preisen profitieren

Viele Pro-Idee-Produkte werden Sie nicht woanders finden. Wenn doch, dann profitieren Sie von der Pro-Idee-Preisgarantie: Sollten Sie innerhalb von 3 Monaten nach Erhalt der Ware für das gleiche Produkt bei einem anderen Einzelhändler in Deutschland ein günstigeres Angebot finden, so wenden Sie sich bitte an den Pro-Idee-Service: Wir finden in jedem Fall eine faire Lösung. Sie haben dann auch das Recht, die Ware kostenlos zurückzuschicken und die Erstattung des vollen Kaufpreises zu verlangen.

## Bequem bezahlen

- **Gegen Rechnung**  
(Zahlungsziel: innerhalb von 10 Tagen nach Rechnungsdatum)
- **Per SEPA-Lastschriftinzug**
- **Per Kreditkarte**  
(online und telefonisch 01805 - 109 111 / 14 Cent (inkl. Ust.) / Min aus dem deutschen Fest- und Mobilfunknetz):  
Visa, Mastercard, Diners Club, American Express
- **Per PayPal** in unserem Webshop

## Einfach liefern lassen

### Innerhalb Deutschlands

- **Standard-Lieferung: 2 - 3 Werktage**  
Versandpauschale für Porto und Verpackung 5,95 €\*  
Alkohohaltige Getränke liefern wir ab einem Bestellwert von 150,- € versandkostenfrei.
- **Speditionsgüter: Lieferung in 7 - 9 Werktagen an den gewünschten Aufstellort in Haus und Garten**  
- Kennzeichnung im Katalog:   
- Versandpauschale plus 24,- €\*  
- Der Liefertermin wird mit Ihnen abgestimmt.  
- Bitte beachten Sie die weiteren Hinweise unter [www.proidee.de/lieferung](http://www.proidee.de/lieferung).  
*Sorry, kein 24-Stunden-Service und Über-Nacht-Kurierdienst.*
- **24-Stunden-Service: Lieferung am nächsten Werktag**  
Bei Bestelleingang Mo. - Fr. bis 15:00 Uhr,  
Versandpauschale plus 8,95 €\*  
- **Über-Nacht-Kurierdienst: Lieferung am nächsten Werktag bis 10:00 Uhr**  
Bei Bestelleingang Mo. - Fr. bis 15:00 Uhr,  
Versandpauschale plus 14,50 €\*  
\* Je Bestellung, unabhängig von der Anzahl der bestellten Artikel.

### Außerhalb Deutschlands

- **Lieferung in die Staaten des Europäischen Wirtschaftsraums, Andorra, Monaco, Schweiz und Vatikanstadt**  
Versandpauschale für Porto, Versicherung und Verpackung 14,95 €. Lieferzeiten unter: [www.proidee.de/lieferung](http://www.proidee.de/lieferung)
- **Lieferung in weitere Staaten\***  
Versandpauschale für Porto, Versicherung und Verpackung 40,- €. \* Albanien, Argentinien, Australien, Bahamas, Bahrain, Barbados, Bosnien-Herzegowina, Brasilien, Brunei, Chile, China, Japan, Kanada, Kapverdische Inseln, Katar, Kuwait, Malaysia, Nordmazedonien, Mexiko, Moldawien, Montenegro, Neuseeland, Oman, Peru, Philippinen, Serbien, Singapur, Südafrika, Südkorea, Thailand, Türkei, Uruguay, USA, Venezuela und Vereinigte Arabische Emirate.
- **Alkohohaltige Artikel liefern wir nur innerhalb Deutschlands.\***  
Die Lieferbedingungen für Österreich, die Schweiz, Frankreich und die Niederlande finden Sie unter:  

<a href="http://www.proidee.at/lieferung">www.proidee.at/lieferung</a>	<a href="http://www.proidee.ch/lieferung">www.proidee.ch/lieferung</a>
<a href="http://www.proidee.ch/livraison">www.proidee.ch/livraison</a>	<a href="http://www.proidee.fr/livraison">www.proidee.fr/livraison</a>
<a href="http://www.proidee.nl/levering">www.proidee.nl/levering</a>	

\* Haben Sie Fragen zu Lieferungen außerhalb Deutschlands?  
Das Service-Team von Pro-Idee ist gerne für Sie da:  
Per E-Mail an [export@proidee.de](mailto:export@proidee.de) oder Tel.: 0049 241 - 109 1327  
(Mo. - Fr. 8:00 - 18:00 Uhr),

## Kostenlos zurücksenden

Bei Pro-Idee ist Ihre Rücksendung innerhalb von Deutschland kostenlos. Nutzen Sie einfach den der Lieferung beigelegten Rücksende-Aufkleber. Für Ihre Bestellungen gilt selbstverständlich die gesetzliche Widerrufsfrist von 14 Tagen.

### ... oder abholen lassen

Auf Wunsch holen wir auch Waren, die Sie an Pro-Idee zurückschicken möchten, bei Ihnen zu Hause ab (innerhalb Deutschlands). Nur 5,50 €.

## 3 Jahre Pro-Idee-Langzeitgarantie kostenlos nutzen

Die Pro-Idee-Langzeitgarantie für alle bei Pro-Idee gekauften Produkte gilt 3 Jahre ab Rechnungsdatum und erstreckt sich räumlich auf das Land der Bundesrepublik Deutschland. Ihre gesetzlichen Gewährleistungsansprüche bleiben unberührt. Die Inanspruchnahme dieser gesetzlichen Rechte bei Mängeln ist unentgeltlich. Informationen zu Herstellergarantien finden Sie unter [www.proidee.de](http://www.proidee.de) direkt bei dem jeweiligen Produkt. Treten bei Ihrem Produkt trotz sachgemäßer Anwendung Qualitätsmängel auf, sorgen wir nach unserer Wahl umgehend für kostenlose Reparatur, einen Ersatz oder die Erstattung des Kaufpreises. Ausgenommen sind lediglich Verschleißteile. Senden Sie das schadhafte Produkt einfach zusammen mit einer Rechnungskopie an den Garantiegeber: Pro-Idee GmbH & Co. KG, Auf der Hüls 205, 52053 Aachen.

### Wir kümmern uns um alles Weitere.

**Und immer gilt: Auch nach der Garantiezeit sind wir für Sie da.** Der Pro-Idee-Service sorgt für schnelle Reparaturen zu fairen Preisen. Was immer auch geschieht, rufen Sie einfach Pro-Idee an.

## Attraktive Geschenke finden

- **Geschenkverpackung**  
Auf Wunsch verpacken wir fast alle Artikel mit exklusivem Pro-Idee-Geschenkpapier. Nur 4,- €.
- **Geschenksendung – ohne Aufpreis**  
Wir liefern zu unseren geltenden Konditionen wann und wohin Sie wollen. Die Rechnung erhalten Sie.
- **Geschenkgutscheine**  
Mit einem Pro-Idee-Geschenkgutschein erfüllen Sie immer einen besonderen Wunsch. Bestellen Sie ihn **online** ([www.proidee.de/gutscheine](http://www.proidee.de/gutscheine)) oder **telefonisch** unter 0241 - 109 119. Diese Gutscheinwerte sind möglich: € 25, € 50, € 75, € 100, € 150, € 200, € 500. Selbst ausgedruckt können Sie den Gutschein direkt verschenken. Oder Sie lassen ihn sich bequem per Post innerhalb von 2 - 3 Werktagen zusenden.



## Pro-Idee „live“ erleben

Ausprobieren, anprobieren – und gleich mitnehmen. Besuchen Sie die Pro-Idee-Stores in Düsseldorf Königsallee und in Aachen.



Wir sind gerne für Sie da:  
Tel: 0241 - 109 119 oder E-Mail [service@proidee.de](mailto:service@proidee.de)

Nur Ihre Zufriedenheit entscheidet.

  
Dieter Junghans

## Bequem genug für Yoga, Tai Chi und Couch. Chic genug für die nobelsten Spas und Studios.

Die zweiteilige Yoga-Kombination von Mandala, München.

Sportlich, bequem, unempfindlich, langlebig, ... diese Anforderungen erfüllen viele Yoga-Kollektionen. Doch die Wellness-Outfits der Münchner Marke Mandala bestehen auch unter den kritischen Augen modebewusster Society-Ladys, Stars und Celebrities. Man sieht sie in den Spas der nobelsten Hotels, in den angesagtesten Yoga-Studios und Beachclubs.

### Fair gefertigt.

Entsprechend der Yoga-Philosophie geht Mandala achtsam mit Mensch und Umwelt um, verzichtet beim Baumwollanbau auf Pestizide und chemische Dünger, färbt schadstoffarm nach Öko-Tex Standard 100. Dank breitem Bund sitzt die Leggings angenehm druckfrei. Der Blickfang des Sport-BHs ist das raffinierte Rückendekolleté mit Bändern. Die Materialmischung aus Tencel™ (Lyocell) und Baumwolle macht die beiden Teile superweich, atmungsaktiv und temperaturausgleichend. Der zeitlose

Farbton Indigo schmeichelt wunderbar der Figur.

Gesamtlänge Leggings in Gr. 38: 78 cm. Bra und Leggings aus 61 % Lyocell, 34 % Baumwolle, 5 % Elasthan. Farbe: Indigo. Beide Teile maschinenwaschbar.

### • Mandala Bra € 59,95

FC Größe	Hersteller-Größe	Nr.
34/36	XS	359-356-53
36/38	S	359-357-53
38/40	M	359-358-53
40/42	L	359-359-53

### • Mandala Leggings € 84,95

FC Größe	Hersteller-Größe	Nr.
34	XS	359-360-53
36	S	359-361-53
38	M	359-362-53
40	L	359-363-53
42	XL	359-364-53

FC Größe entspricht Maßtabelle (siehe vorletzte Katalogseite)

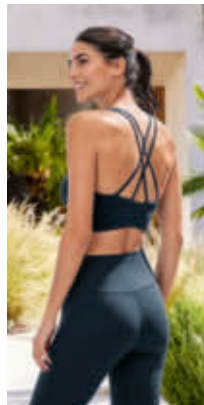

## Gesund und entspannend wie Barfußlaufen: Der sommerleichte Stretch-Slipper von leguano®.

In Deutschland handgefertigt. Wiegen je Paar nur 320 g (Gr. 38).

Die bequeme Schlupfform erspart Ihnen lästiges Schnüren. Der elastische Einstiegsbund schmiegt sich perfekt um Ihren Fuß.



Nur 8 mm dünn und extrem biegsam: die Noppensohle aus Lifolit®.

Und das atmungsaktive Mesh-Material sorgt für erfrischende Belüftung. Das unvergleichlich freie, natürliche Laufgefühl ist herrlich entspannend. Immer mehr Menschen schätzen den gesunden Gehkomfort des Barfußlaufens – zur Stärkung von Muskeln und

Gelenken und zur Kräftigung des

gesamten Bewegungsapparats.

Die ergonomisch geformte Noppensohle ist 8 mm dünn und extrem flexibel.

Sie bietet guten Halt und zuverlässigen Schutz vor spitzen Steinen und Bodenunebenheiten. Zusätzlich regt sie sanft die Durchblutung an – ähnlich wie bei einer Fußreflexzonen-Massage.

Farbe: Rosé. Obermaterial: 90 % Polyester, 10 % Lurex. Decksohle: 50 % Polyamid, 48 % Polyurethan, 2 % Farbstoff. Laufsohle: Lifolit®. Maschinenwaschbar bei 30 °C (Feinwaschmittel, im Wäschenetz). Hergestellt in Deutschland.

### • Barfuß-leguano® Slipper € 99,-

Der Schuh fällt klein aus: Wir empfehlen, ihn eine Nummer größer zu bestellen.

Schuh-Größe	Nr.
38	232-699-53
39	232-700-53
40	232-701-53
41	232-703-53
42	232-726-53



Pro-Idee GmbH & Co. KG · Gut-Dämme-Straße 4 · 52070 Aachen

Bestell-Hotline: ☎ +49 241 805 109 111 (Mo.-So.: 06:00 - 23:00 Uhr) 14 Cent (inkl. USt.) /Min. aus dem deutschen Fest- und Mobilfunknetz  
Fragen und Beratung: 0241-109 119 (Mo.-Fr.: 08:00 - 20:00 Uhr, Sa.: 10:00 - 16:00 Uhr) · E-Mail: service@proidee.de · www.proidee.de

Amtsgericht Aachen HRA 4027 · USt-Ident.-Nr. DE 811 198 527 · WEEE-Reg.-Nr. DE20519240 · persönlich haftende Gesellschafterinnen: Fairway GmbH · HRB Aachen · 5224 Pro-Idee  
Pro-Idee Geschäftsführungs-GmbH · HRB Aachen 5994 · Gut-Dämme-Straße 4 · 52070 Aachen · Telefon 0241-109 21 · www.proidee.de · Geschäftsführer: Dieter Junghans  
Es gelten unsere Allgemeinen Geschäftsbedingungen. Diese finden Sie unter [www.proidee.de/agb](http://www.proidee.de/agb) · Informationspflichten gemäß § 18 Abs. 2 Elektro- und Elektronikgerätegesetz:  
<https://www.bmu.de/themen/wasser-abfall-boden/abfallwirtschaft/statistiken/elektro-und-elektronikaltgeraete/> · BIO-Zertifizierung: DE-ÖKO-039



# Eine Größe, die passt.

## So vermeiden Sie unnötige Anproben und Rücksendungen. (Gut für Sie. Gut für uns. Und gut für die Umwelt.)

Fast jeder Hersteller nutzt seine eigenen Maßtabellen. Das macht es oft so schwer, die genau passende Größe anhand der Herstellerangabe zu finden. Genau deshalb haben wir die Fashion-Classics-Größe (FC-Größe) ins Leben gerufen. Sie entspricht der offiziellen Maßtabelle (unten) und erleichtert

Ihre Wahl – egal wie der Hersteller seine Größen definiert. Manchmal nennen wir bei Produktbeschreibungen ergänzend die „Hersteller-Größe“. Mit dieser Angabe hat der Hersteller seine Ware ausgezeichnet. Dies ist besonders dann von Vorteil, wenn Sie mit der Größenangabe eines bestimmten

Herstellers vertraut sind. Erfreuliches Ergebnis: Die Rücksendequote von Fashion-Classics-Artikeln liegt weit unter den branchenüblichen Durchschnittswerten.

**Fragen zu Passform und Größen?**  
Telefon: 02 41 – 109 118; Mo.-Fr. 8.00 – 18.00 Uhr

- A Brustumfang:** Über der stärksten Stelle der Brust waagrecht um den Körper messen.
- B Unterbrustumfang**
- C Taillenumfang:** Ohne zu schnüren rings um die Taille messen.
- D Hüftumfang:** An der stärksten Stelle der Hüfte messen.
- E Körperhöhe:** Ohne Schuhe von Kopf bis Fuß messen.

Bitte wählen Sie Ihre Größe nach dieser Körpermaßtabelle (am Körper gemessen):

Damen (FC-Größe) Bestellgröße

(A) Brustumfang	(C) Taillenumfang	(D) Hüftumfang	Normalgröße (E) 165 - 172 cm	Kurzgröße (E) unter 165 cm	Langgröße (E) über 172 cm
78 - 81	64-66	88 - 91	34	17	68
82 - 85	67-70	92 - 95	36	18	72
86 - 89	71-74	96 - 98	38	19	76
90 - 93	75-78	99 - 101	40	20	80
94 - 97	79-82	102 - 104	42	21	84
98 - 102	83-87	105 - 108	44	22	88
103 - 107	88-93	109 - 112	46	23	92
108 - 113	94-99	113 - 116	48	24	96

Internationale Größenrechnung für Cup-Größen	(B) Unterbrustumfang (cm)		(A) Brustumfang (cm)			
	Cup A	Cup B	Cup A	Cup B	Cup C	Cup D
68-72	70	82- 84	84- 86	86- 88	88- 90	
73-77	75	87- 89	89- 91	91- 93	93- 95	
78-82	80	92- 94	94- 96	96- 98	98-100	
83-87	85	97- 99	99-101	101-103	103-105	
88-92	90	102-104	104-106	106-108	108-110	
93-97	95	107-109	109-111	111-113	113-115	

Herren	(E) Körperhöhe	(A) Brustumfang	(C) Taillenumfang	(D) Hüftumfang	(FC-Größe) Bestellgröße
Untersetzte Größen	166-170	94- 97	86- 89	98-101	24
	169-173	98-101	90- 93	102-105	25
	172-176	102-105	94- 97	106-109	26
	175-178	106-109	98-101	110-113	27
	177-180	110-113	102-106	114-118	28
Normale Größen	179-182	114-117	107-111	119-123	29
	181-183	118-121	112-115	124-127	30
	166-170	86- 89	74- 77	90- 93	44
	168-173	90- 93	78- 81	94- 97	46
	171-176	94- 97	82- 85	98-101	48
	174-179	98-101	86- 89	102-105	50
Schlanke Größen	177-182	102-105	90- 93	106-109	52
	180-184	106-109	94- 99	110-113	54
	182-186	110-113	100-104	114-117	56
	184-188	114-117	105-108	118-121	58
	185-189	118-121	109-113	122-125	60
Schlanke Größen	180-184	91- 94	78- 81	94- 97	94
	182-186	95- 98	82- 85	98-101	98
	184-188	99-102	86- 89	102-105	102
	187-191	103-106	90- 94	106-110	106

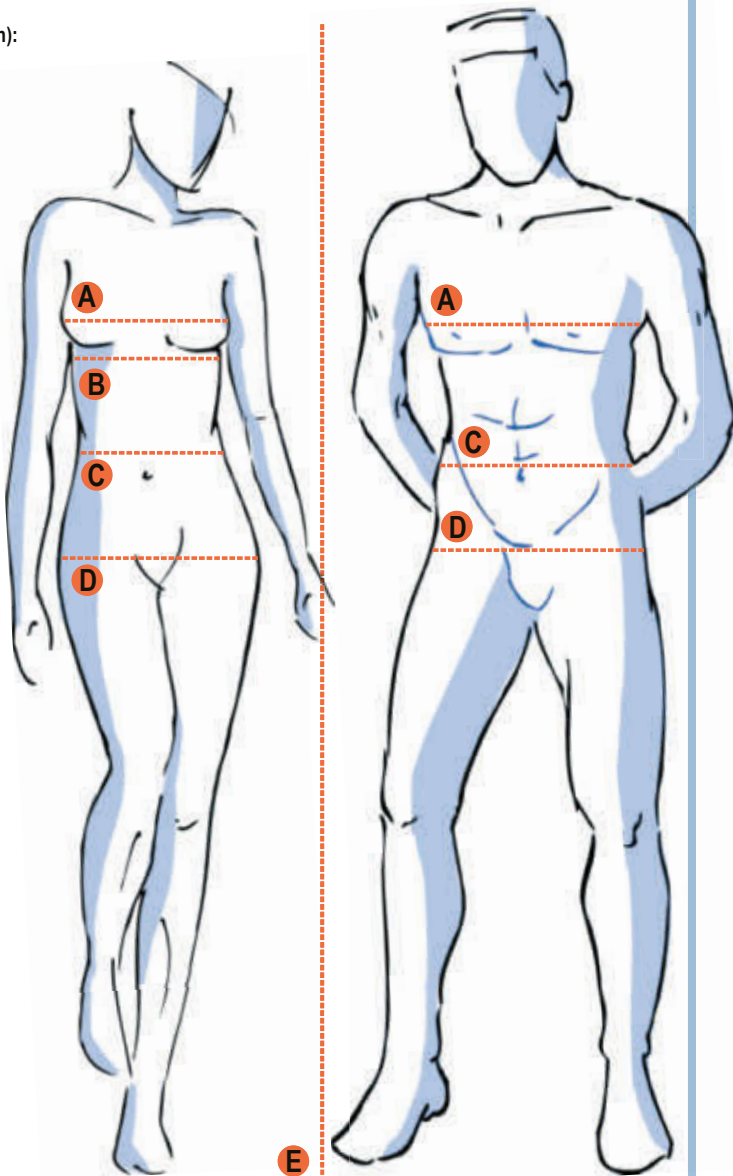

**Kopfumfang**  
Nehmen Sie ein Maßband und messen Sie Ihren Kopfumfang unmittelbar oberhalb Ihrer Augenbrauen. Bestellen Sie Ihre Kopfbedeckung entsprechend dem Messergebnis. Liegt das gemessene Maß zwischen zwei Größen, bestellen Sie bitte den größeren Umfang.

**Gürtellänge**  
Zur Bestimmung Ihrer Gürtellänge messen Sie den Bundumfang einer „gut sitzenden“ Hose. Ihr Bundumfang entspricht dann der angebotenen Gürtellänge.

Bundumfang = angebotene Gürtellänge

**Handschuh-Größen**  
Den Handumfang messen Sie ohne Daumen und führen das Maßband ohne zu schnüren über die Knöchel in der Handmitte. Entsprechend dem in cm gemessenen Handumfang wählen Sie nun Ihre Handschuh-Größe.

Handumfang	17,5	19,0	20,5	22,0	23,0	24,0	26,0	27,0	28,0
Handschuh-Größe	6,5	7,0	7,5	8,0	8,5	9,0	9,5	10,0	10,5



## Luftige Sandalen oder bequeme Sneaker? Beides.

Softer Baumwoll-Canvas. Geschlossene Form. Handgefertigt von Satorisan, Spanien.

Reinschlüpfen und einfach wohlfühlen. Einen bequemeren luftigen Sommerschuh, der die Zehen schützt, barfußtauglich keine schwitzigen Füße hinterlässt und immer cool und stylish aussieht wird man selten finden.

### Weicher Baumwollstoff mit sommerlich-frischem Streifen-Design.

Die Form ist gearbeitet wie die handgemachten Sandalen der 1960er. Das nahtlos gearbeitete Innenleben ist ideal für nackte Füße und bietet ein außergewöhnliches, schmiegsam softes Tragegefühl. Durch das luftige Canvas-Material werden Ihre Füße sanft belüftet. Die markante Leder-Innensohle im Holz-Look erhält durch Bürsten und Schmirgeln mit Sandpapier ihren Komfort. Das Leder an der Ferse ist so weich, dass man diese sogar umklappen und den Schuh als praktischen Slip-on tragen kann. Von Hand wird das Obermaterial haltbar mit der leichten, rutschhemmenden Schaumgummi-Sohle verbunden. Variabel verstellbare Schnalle für perfekten Halt.

Obermaterial, Futter und Decksohle: Leder und Textil. Leichte Schaumgummi-Sohle.

- Satorisan Canvas-Sneaker-Sandalen € 129,95

Schuh-Größe	Blau/Creme	Gelb/Creme
36	358-636-53	358-647-53
37	358-637-53	358-649-53
38	358-638-53	358-650-53
39	358-639-53	358-651-53
40	358-640-53	358-652-53
41	358-641-53	358-653-53
42	358-642-53	358-654-53
43	358-643-53	358-656-53
44	358-644-53	358-657-53
45	358-645-53	358-658-53
46	358-646-53	358-659-53







## So luftig-leicht, bequem, unkompliziert und subtil extravagant kann eine Sommerkombi aus Hose und Shirt sein:

Aus atmungsaktivem, italienischem Hightech-Jersey.

Gefertigt in Deutschland – von sassenbach.

Dieses seltene Set gehört zu den meisterhaft minimalistischen Entwürfen der Starnberger Designerin Michaela Sassenbach. Wie fast alle Teile aus ihren Kollektionen sind sowohl die Hose als auch das Shirt aus einem Hightech-Material gefertigt. Dieses stammt von einem italienischen Stoffproduzenten mit jahrzehntelanger Erfahrung und nachhaltigen Herstellungsverfahren. Da dieses nicht ausfranst, können die Schnittkanten ungesäumt bleiben. Das gibt den Kleidungsstücken einen coolen, modernen Twist. Dieses beliebte, unkomplizierte Material bietet jetzt noch ein ganz besonderes Highlight:



**Wie gewohnt atmungsaktiv, elastisch, knitterfrei, pillingresistent, waschbar ... und sommerlich erfrischend fein perforiert.**

Die kleinen Mini-Löcher sorgen aber nicht nur für angenehme Belüftung bei hohen Temperaturen, durch die dezente Transparenz verleihen sie der Kombi subtile Extravaganz mit einem Hauch Sexappeal. Die Haut schimmert etwas durch, man erkennt aber keine Silhouette. Durch eine integrierte kurze Hose ist der obere Bereich blickdicht verhüllt. Je nach Anlass kann das Shirt mit Top oder nur mit BH getragen werden. Jeglichen Zweifel an schwarzer Kleidung im Sommer sind somit verschwunden.

**Tragbar von Alltag bis Anlass.**

Vielseitig, bequem und immer besonders, ob lässig-leger mit Shopper und Sneakern in der City, oder glamourös mit hohen Glitzer-Sandaletten und feiner Clutch als Abend-Look. Durchdachte, wunderbar bequeme und figur-schmeichelnde Schnitte: Weites Shirt mit überschnittenen Schultern, Rundhalsausschnitt und seitlichen Schlitzern. Hose mit weitem Bein, bequem elastischem Bund, vorne und hinten aufgesetzte Taschen.

*Weite, bequeme Schnittform. Shirt-Länge in Gr. 36: 67 cm. Hosen-Schrittlänge: 77,4 cm, Fußweite: 34,7 cm. Farbe: Schwarz. 73 % Polyamid, 27 % Elasthan. Maschinenwaschbar.*



- **sassenbach Perforiertes Shirt € 199,95**

FC Größe	Nr.
34	360-112-53
36	360-113-53
38	360-114-53
40	360-115-53
42	360-116-53
44	360-117-53
46	360-118-53

- **sassenbach Perforiertes Wide-Leg-Hose € 259,-**

FC Größe	Nr.
34	359-985-53
36	359-986-53
38	359-987-53
40	359-988-53
42	359-989-53
44	360-110-53
46	360-111-53

FC Größe entspricht Maßtabelle (siehe vorletzte Katalogseite)

Candice Cooper Slip-on-Sneaker: [www.fashion-classics.de](http://www.fashion-classics.de)  
Suche nach Bestellnr. 354-681 oder Tel.: 0241-109 119.

### Der schnellste Weg zu Ihrer Bestellung

- 1 QR-Code scannen
- 2 Bestellnummern eingeben
- 3 Bestellung absenden



### Pro-Idee Stores Herzlich willkommen.

**Düsseldorf**  
Königsallee 92 · 40212 Düsseldorf  
Tel.: 0211 - 1581 7815

**Aachen**  
Gut-Dämme-Str. 4 · 52070 Aachen  
Shop Tel.: 0241 - 109 1558  
Outlet Tel.: 0241 - 109 1855

**FASHION CLASSICS**  
Pro-Idee

[www.fashion-classics.de](http://www.fashion-classics.de)  
[service@proidee.de](mailto:service@proidee.de)

**Bestell-Hotline: ☎ · 01805-109 111**  
(Mo. - So.: 06:00 - 23:00 Uhr) 14 Cent (inkl. USt.) / Min.  
aus dem deutschen Fest- und Mobilfunknetz

**Fragen und Beratung: 0241-109 119**  
(Mo. - Fr.: 08:00 - 20:00 Uhr, Sa.: 10:00 - 16:00)

**Telefax: 0241-109 121**

Auf der Hüls 205 · 52053 Aachen